



PREFEITURA MUNICIPAL DE SÃO RAIMUNDO DO DOCA

BEZERRA – MARANHÃO

CNPJ: 01.611.836/0001-95

LOA

Lei Orçamentária Anual

2017



PREFEITURA MUNICIPAL DE SÃO RAIMUNDO DO DOCA BEZERRA – MARANHÃO

CNPJ: 01.611.836/0001-95
Rua Antônio Neto, 249 - Centro

Av. Moreno, s/n, Centro, São Raimundo do Doca Bezerra – MA, CEP: 65.753-000- CNPJ: 01.611.836/0001-95

MENSAGEM Nº 009/2016, de 30 de Agosto de 2016.

Exmo. Sr. Presidente
Exmos. Srs. Vereadores

Ref.: Projeto de Lei nº 009/2016

Visando adequar o município para execução ORÇAMENTARIA do exercício de 2017, ao elaborarmos a proposta procuramos corrigir as deficiências ocorridas nos exercícios anteriores, e de acordo com índices publicados por instituições autorizadas. Procedemos à atualização monetária a fim de se adequar a atual realidade financeira, sendo que no decorrer do período veremos que estão dentro das expectativas.

Por estes fatores já esclarecidos, solicitamos desta augusta casa de Leis no sentido de sua aprovação para que possamos desenvolver nosso Município, sem percalços que possam prejudicar a administração.

Certo de merecer especial atenção aproveitamos o ensejo para apresentar protestos de estima e consideração aos membros desta Casa.

GABINETE DA PREFEITA MUNICIPAL DE SÃO RAIMUNDO DO DOCA BEZERRA, ESTADO DO MARANHÃO, aos 30 dias do mês de Agosto de 2016.

Maria Arlene Pimenta Uchoa

Prefeita Municipal



PREFEITURA MUNICIPAL DE SÃO RAIMUNDO DO DOCA BEZERRA – MARANHÃO

CNPJ: 01.611.836/0001-95
Rua Antônio Neto, 249 - Centro

Av. Moreno, s/n, Centro, São Raimundo do Doca Bezerra – MA, CEP: 65.753-000- CNPJ: 01.611.836/0001-95

PROJETO DE LEI Nº 009/2016, DE 30 DE AGOSTO DE 2016.

“ESTIMA A RECEITA E FIXA A DESPESA DO MUNICÍPIO PARA O EXERCÍCIO DE 2017”.

A PREFEITA MUNICIPAL

Faço saber que a Câmara Municipal decreta e eu sanciono a seguinte Lei:

**CAPÍTULO I
DAS DISPOSIÇÕES COMUNS**

Art. 1º - Esta lei orça a Receita e fixa a Despesa do Município para o exercício de 2017, no valor global de R\$ 23.313.000,00 (vinte e três milhões e trezentos e treze mil reais), envolvendo os recursos de todas as fontes, compreendendo:

- I - Orçamento Fiscal;
- II - Orçamento da Seguridade Social;

**CAPÍTULO II
DOS ORÇAMENTOS FISCAL E DA SEGURIDADE SOCIAL**

Art. 2º- Os Orçamentos Fiscal e da Seguridade Social serão detalhados, em seu menor nível, através dos Elementos da Despesa detalhados no Anexo ao decreto que acompanha este Projeto de Lei.

§ 1º- Na programação e execução dos orçamentos fiscal e de seguridade social será utilizada a classificação da despesa por sua natureza, onde deverão ser identificados a categoria econômica, o grupo da despesa, a modalidade de aplicação e o elemento.

§ 2º- O chefe do poder executivo deverá estabelecer e publicar anexo às normas de execução do orçamento a classificação das despesas mencionada no parágrafo anterior

Art 3º - A receita é orçada e a despesa fixada em valores iguais a R\$ 23.313.000,00 (vinte e três milhões e trezentos e treze mil reais).

Parágrafo único - Incluem-se no total referido neste artigo os recursos próprios das autarquias, fundações e fundos especiais.

A receita será realizada mediante a arrecadação de tributos, transferências e outras receitas correntes e de capital, na forma da legislação vigente e das especificações constantes no anexo, de acordo com o seguinte desdobramento



PREFEITURA MUNICIPAL DE SÃO RAIMUNDO DO DOCA BEZERRA – MARANHÃO

CNPJ: 01.611.836/0001-95
Rua Antônio Neto, 249 - Centro

Av. Moreno, s/n, Centro, São Raimundo do Doca Bezerra – MA, CEP: 65.753-000- CNPJ: 01.611.836/0001-95

CAPÍTULO III DA AUTORIZAÇÃO PARA ABERTURA DE CRÉDITOS SUPLEMENTARES

Art. 7º- Fica o Poder Executivo autorizado a, excluídos os casos previstos nesta Lei:

I - abrir créditos suplementares, até o limite de 100% (cem por cento) sobre o total da despesa nela fixada.

II - abrir créditos suplementares até o limite consignado sob a denominação de Reserva de Contingência.

III - remanejar recursos no âmbito do mesmo órgão e do mesmo programa.

Parágrafo único - Não onerarão o limite previsto no inciso I, os créditos destinados a:

1 - suprir insuficiência nas dotações de despesas a conta de recursos vinculados;

2 - suprir insuficiência nas dotações orçamentárias relativas as despesas a conta de receitas próprias de autarquias, fundos, fundações e empresas dependentes.

CAPÍTULO IV DAS OPERAÇÕES DE CRÉDITO

Art. 8º - Fica o poder executivo autorizado a realizar operações de crédito por antecipação da receita ate o limite de 25% (*vinte e cinco por cento*) da receita orçada constante do art. 3º desta lei.

CAPÍTULO V DAS DISPOSIÇÕES GERAIS

Art. 9º - Fica o poder executivo autorizado a estabelecer normas complementares pertinentes a execução do orçamento e, no que couber, adequá-lo as disposições da constituição do município, compreendendo também a programação financeira para o exercício de 2017.

Art. 10º - Ficam agregados aos orçamentos do município os valores e indicativos constantes ao anexo a esta lei.

Art. 11º - Todos valores recebidos pelas unidades da administração direta, autarquias, fundações e fundos especiais deverão, para sua movimentação, ser registrados nos respectivos orçamentos.

Parágrafo único - Excluem-se do disposto neste artigo os casos em que por força de lei, normas especiais ou exigências do ente repassador, o registro deva ser feito através do grupo extra-orçamentario.

Art. 12º - As fontes de recurso aprovadas nesta Lei e em seus adicionais poderão ser modificadas pelos Poderes Legislativo e Executivo, visando ao atendimento das necessidades da execução dos programas, observando-se, em todo caso, as disponibilidades financeiras de cada fonte diferenciada de recurso.



PREFEITURA MUNICIPAL DE SÃO RAIMUNDO DO DOCA BEZERRA – MARANHÃO

CNPJ: 01.611.836/0001-95
Rua Antônio Neto, 249 - Centro

Av. Moreno, s/n, Centro, São Raimundo do Doca Bezerra – MA, CEP: 65.753-000- CNPJ: 01.611.836/0001-95

Art. 13º - Esta lei entrará em vigor em 1º de janeiro de 2017, revogadas as disposições em contrário.

PREFEITURA MUNICIPAL DE SÃO RAIMUNDO DO DOCA BEZERRA, AOS 30 DE AGOSTO DE 2016.

Maria Arlene Pimenta Uchoa
Prefeita Municipal



PREFEITURA MUNICIPAL DE SÃO RAIMUNDO DO DOCA BEZERRA – MARANHÃO

CNPJ: 01.611.836/0001-95
Rua Antônio Neto, 249 - Centro

Av. Moreno, s/n, Centro, São Raimundo do Doca Bezerra – MA, CEP: 65.753-000- CNPJ: 01.611.836/0001-95

ESPECIFICAÇÕES	VALORES
I - RECEITA DO TESOURO.....	15.383.000,00
1 - RECEITAS CORRENTES.....	12.503.000,00
1.1 - Receita Tributária	291.000,00
1.2 - Receita de Contribuições	9.000,00
1.3 - Receita Patrimonial.....	51.700,00
1.4 - Receita Agropecuária.....	0,00
1.5 - Receita Industrial.....	0,00
1.6 - Receita de Serviços	20.500,00
1.7 - Transferências Correntes.....	12.093.200,00
1.9 - Outras Receitas Correntes	37.600,00
2 - RECEITAS DE CAPITAL	2.880.000,00
2.1 - Operações de Crédito	132.000,00
2.2 - Alienações de Bens	132.000,00
2.3 - Amortização de Empréstimos.....	0,00
2.4 - Transferências de Capital.....	2.616.000,00
2.5 - Outras Receitas de Capital	0,00
II - RECEITAS PRÓPRIAS DE AUTARQUIAS E FUNDAÇÕES.....	0,00
III - RECEITAS PRÓPRIAS DOS FUNDOS ESPECIAIS.....	9.827.000,00
IV - RECEITAS RETIFICADORAS DO FUNDEB.....	(-1.897.000,00)
RECEITA TOTAL.....	23.313.000,00

Art 4º - A despesa, no mesmo valor da receita é fixada em R\$ 23.313.000,00 (vinte e três milhões e trezentos e treze mil reais), assim desdobrados:

I - no Orçamento Fiscal, em R\$ 17.969.724,00 (dezesete milhões, novecentos e sessenta e nove mil e setecentos e vinte e quatro reais);

II - no Orçamento da Seguridade Social, em R\$ 5.343.276,00 (cinco milhões, trezentos e quarenta e três mil e duzentos e setenta e seis reais);

Art. 5º - A despesa será realizada com observância da programação constante dos quadros que integram esta lei, apresentando o seguinte desdobramento

ESPECIFICAÇÕES	VALORES
I - RECURSOS DO TESOURO	12.666.000,00
1 - DESPESAS CORRENTES.....	7.600.324,00
2 - DESPESAS DE CAPITAL	4.932.676,00



PREFEITURA MUNICIPAL DE SÃO RAIMUNDO DO DOCA BEZERRA – MARANHÃO

CNPJ: 01.611.836/0001-95

Rua Antônio Neto, 249 - Centro

Av. Moreno, s/n, Centro, São Raimundo do Doca Bezerra – MA, CEP: 65.753-000- CNPJ: 01.611.836/0001-95

3 - RESERVA CONTINGÊNCIA 133.000,00
4 - RESERVA PREVIDENCIÁRIA 0,00

II - RECURSOS PRÓPRIOS DAS AUTARQUIAS E FUNDAÇÕES.....0,00

III - RECURSOS PRÓPRIOS DOS FUNDOS ESPECIAIS 10.647.000,00

12 - FUNDEB - SÃO RAIMUNDO DO DOCA BEZERRA..... 7.987.000,00
13 - FMS - SÃO RAIMUNDO DO DOCA BEZERRA 2.129.000,00
14 - FMAS - SÃO RAIMUNDO DO DOCA BEZERRA..... 531.000,00

DESPESA TOTAL23.313.000,00

IV - RECURSOS POR UNIDADE ORÇAMENTÁRIA

10100	CAMARA MUNICIPAL.....	679.000,00
20200	GABINETE DO PREFEITO	723.811,00
20210	SECRETARIA MUNICIPAL DE ASSISTENCIA SOCIAL.....	1.071.556,00
20300	SECRETARIA MUNICIPAL DE ADMINISTRACAO.....	1.272.898,00
20400	SECRETARIA MUNICIPAL DE OBRAS	2.043.085,00
20500	SECRETARIA MUNICIPAL DE FINANÇAS - SEMFIN.....	499.125,00
20600	SECRETARIA MUNICIPAL DE AGRICULTURA	445.885,00
20700	SECRETARIA MUNICIPAL DE EDUCACAO - SEMED.....	2.659.580,00
20800	SECRETARIA MUNICIPAL DE ESPORTES - SEMES.....	252.890,00
20900	SECRETARIA MUNICIPAL DE SAUDE - SEMUS	1.966.250,00
21100	SECRETARIA MUNICIPAL DE ARTICULACAO POLITICAS	39.930,00
21200	SECRETARIA MUNICIPAL DE RELACOES INSTITUCIONAIS	39.930,00
21300	SECRETARIA MUNICIPAL DE TURISMO E MEIO AMBIENTE.....	319.440,00
21400	SECRETARIA MUNICIPAL DE CULTURA	319.440,00
21500	SECRETARIA MUNICIPAL DE JUVENTUDE	39.930,00
21600	SECRETARIA MUNICIPAL DA MULHER	160.250,00
21700	FUNDEB - SAO RAIMUNDO DO DOCA BEZERRA	7.987.000,00
21800	F.M.S - SAO RAIMUNDO DO DOCA BEZERRA.....	2.129.000,00
21900	F.M.A.S - SAO RAIMUNDO DO DOCA BEZERRA	531.000,00
909900	RESERVA DE CONTIGENCIA	133.000,00

TOTAL DAS UNIDADES 23.313.000,00

Parágrafo único - Integram o Orçamento Fiscal os recursos orçamentários à conta do Tesouro Municipal, destinados a transferências às empresas a título de aumento de capital, subvenção econômica e prestação de serviços.

Art. 6º - Ficam aprovados os orçamentos das entidades autárquicas, fundacionais e fundos especiais do poder executivo em importância iguais para a receita orçada e a despesa fixada, aplicando-se-lhes as mesmas regras e autorizações destinadas à administração direta por força desta lei.



PM. MUN DE S. RAIMUNDO DOCCA BEZERRA

Av. Moreno, S/N - Centro - CNPJ:01611836/0001-95
Orçamento Programa - Exercício de 2017

Anexo 01

DEMONSTRATIVO DA RECEITA E DESPESA SEGUNDO AS CATEGORIAS ECONOMICAS
(Inc. II, §1º, Art. 2º)

Página 1

Entidade: 10 - PREFEITURA DE SÃO RAIMUNDO DO DOCCA BEZERRA

RECEITA	R\$	R\$	DESPESA	R\$	R\$
RECEITAS CORRENTES			DESPESAS CORRENTES		
RECEITA TRIBUTARIA	291.000,00		PESSOAL E ENCARGOS SOCIAIS	2.367.458,50	
RECEITA DE CONTRIBUICOES	9.000,00		JUROS E ENCARGOS DA DÍVIDA	6.655,00	
RECEITA PATRIMONIAL	51.700,00		OUTRAS DESPESAS CORRENTES	4.634.210,50	
RECEITA DE SERVICOS	20.500,00				
TRANSFERENCIAS CORRENTES	12.093.200,00		SUB TOTAL		7.008.324,00
OUTRAS RECEITAS CORRENTES	37.600,00		SUPERAVIT DO ORCAMENTO CORRENTE		3.597.676,00
DEDUÇÕES DO FUNDEB	-1.897.000,00		TOTAL		10.606.000,00
SUB TOTAL		10.606.000,00			
TOTAL		10.606.000,00	DESPESAS DE CAPITAL		
SUPERAVIT DO ORCAMENTO CORRENTE			INVESTIMENTOS	4.524.421,00	
RECEITAS DE CAPITAL			INVERSOES FINANCEIRAS	26.620,00	
OPERACOES DE CREDITO		3.597.676,00	AMORTIZACAO DA DÍVIDA	294.635,00	
ALIENACAO DE BENS	132.000,00		SUB TOTAL		4.845.676,00
TRANSFERENCIAS DE CAPITAL	132.000,00				
RESERVA DE CONTINGENCIA	2.616.000,00		RESERVA DE CONTINGENCIA		133.000,00
SUB TOTAL		2.880.000,00	TOTAL		4.978.676,00
TOTAL		6.477.676,00			
RESUMO			RESUMO		
RECEITAS CORRENTES		12.503.000,00	DESPESAS CORRENTES		7.008.324,00
RECEITAS DE CAPITAL		2.880.000,00	DESPESAS DE CAPITAL		4.845.676,00
DEDUÇÕES DO FUNDEB		-1.897.000,00	RESERVA DE CONTINGENCIA		133.000,00
TOTAL DE RECEITAS		13.486.000,00	TOTAL DE DESPESA		11.987.000,00
TOTAL		13.486.000,00	SUPERAVIT (REPASSE A CONCEDER)		1.499.000,00
			TOTAL		13.486.000,00

PM. MUN DE S. RAIMUNDO DOCA BEZERRA

Av. Moreno, S/N - Centro - CNPJ:01611836/0001-95
Orçamento Programa - Exercício de 2017

Anexo 01

Página 1

DEMONSTRATIVO DA RECEITA E DESPESA SEGUNDO AS CATEGORIAS ECONOMICAS
(Inc. II, §1º, Art.2º)

RECEITA	R\$	R\$	DESPESA	R\$	R\$
RECEITAS CORRENTES			DESPESAS CORRENTES		
RECEITA TRIBUTARIA	291.000,00		PESSOAL E ENCARGOS SOCIAIS	9.528.613,50	
RECEITA DE CONTRIBUIÇÕES	9.000,00		JUROS E ENCARGOS DA DÍVIDA	6.655,00	
RECEITA PATRIMONIAL	110.700,00		OUTRAS DESPESAS CORRENTES	6.828.125,50	
RECEITA DE SERVIÇOS	74.100,00				
TRANSFERENCIAS CORRENTES	21.807.600,00		SUB TOTAL	16.364.394,00	
OUTRAS RECEITAS CORRENTES	37.600,00		SUPERAVIT DO ORÇAMENTO CORRENTE	4.068.606,00	
DEDUÇÕES DO FUNDEB	-1.897.000,00		TOTAL	20.433.000,00	
SUB TOTAL	20.433.000,00				
TOTAL	20.433.000,00		DESPESAS DE CAPITAL		
SUPERAVIT DO ORÇAMENTO CORRENTE	4.068.606,00		INVESTIMENTOS	6.494.351,00	
RECEITAS DE CAPITAL			INVERSÕES FINANCEIRAS	26.620,00	
OPERACOES DE CREDITO	132.000,00		AMORTIZAÇÃO DA DÍVIDA	294.635,00	
ALIENACAO DE BENS	132.000,00		SUB TOTAL	6.815.606,00	
TRANSFERENCIAS DE CAPITAL	2.616.000,00		RESERVA DE CONTINGENCIA	133.000,00	
SUB TOTAL	2.880.000,00		TOTAL	6.948.606,00	
TOTAL	6.948.606,00				
RESUMO			RESUMO		
RECEITAS CORRENTES	22.330.000,00		DESPESAS CORRENTES	16.364.394,00	
RECEITAS DE CAPITAL	2.880.000,00		DESPESAS DE CAPITAL	6.815.606,00	
RECEITAS CORRENTES - INTRA-ORÇAMENTARIAS			RESERVA DE CONTINGÊNCIA	133.000,00	
RECEITAS DE CAPITAL - INTRA-ORÇAMENTARIAS			TOTAL DE DESPESA	23.313.000,00	
DEDUÇÕES DO FUNDEB	-1.897.000,00		TOTAL	23.313.000,00	
TOTAL DE RECEITAS	23.313.000,00				
TOTAL	23.313.000,00				



PM. MUN DE S. RAIMUNDO DOCA BEZERRA

Av. Moreno, S/N - Centro - CNPJ:01611836/0001-95
Orçamento Programa - Exercício de 2017

**DEMONSTRATIVO DA RECEITA E DESPESA SEGUNDO AS CATEGORIAS ECONOMICAS
(Inc.II, §1º, Art.2º)**

Entidade: 11 - CÂMARA MUNICIPAL DE SÃO RAIMUNDO DO DOCA BEZERRA

Anexo 01

Página 1

DESPESA	R\$	R\$
RESUMO		
DEFICIT (REPASSE A RECEBER)		679.000,00
TOTAL		679.000,00
<hr/>		
DESPESA	R\$	R\$
DESPESAS CORRENTES		
PESSOAL E ENCARGOS SOCIAIS	460.000,00	
OUTRAS DESPESAS CORRENTES	132.000,00	
SUB TOTAL		592.000,00
<hr/>		
TOTAL		592.000,00
DEFICIT DO ORCAMENTO CORRENTE		592.000,00
DESPESAS DE CAPITAL		
INVESTIMENTOS	87.000,00	
SUB TOTAL		87.000,00
<hr/>		
TOTAL		87.000,00
<hr/>		
RESUMO		
DESPESAS CORRENTES	592.000,00	
DESPESAS DE CAPITAL	87.000,00	
TOTAL DE DESPESA		679.000,00
<hr/>		
TOTAL		679.000,00

**PM. MUN DE S. RAIMUNDO DOCA BEZERRA**

Av. Moreno, S/N - Centro - CNPJ:01611836/0001-95

Anexo 02

Página 1

Orçamento Programa - Exercício de 2017

RECEITAS SEGUNDO AS CATEGORIAS ECONOMICAS

Código	Especificação	F.R.	Desdobramento	SubCategoria Fonte	Categoria Econômica
1000.00.00.00	RECEITAS CORRENTES	0.000.000			22.330.000,00
1100.00.00.00	RECEITA TRIBUTARIA	0.000.000		291.000,00	
1110.00.00.00	IMPOSTOS	0.000.000		237.000,00	
1112.00.00.00	IMPOSTOS SOBRE O PATRIMONIO E A RENDA	0.000.000	97.000,00		
1112.02.00.00	IPTU	0.01.00	13.000,00		
1112.04.00.00	IMPOSTO SOBRE A RENDA E PROVENTOS DE QUALQUER NATUREZA	0.000.000	80.000,00		
1112.04.31.00	RETIDOS NAS FONTES	0.01.00	80.000,00		
1112.08.00.00	IMP.S/TRANSM.INTER VIVOS-BENS MOVEIS E DIREIT.SOBRE IMOVEIS	0.01.00	4.000,00		
1113.00.00.00	IMPOSTOS SOBRE A PRODUÇÃO E A CIRCULAÇÃO	0.000.000	140.000,00		
1113.05.00.00	ISS	0.01.00	140.000,00		
1120.00.00.00	TAXAS	0.000.000		24.000,00	
1121.00.00.00	TAXAS PELO EXERCICIO DO PODER DE POLICIA	0.000.000	16.000,00		
1121.17.00.00	TAXA DE FISCALIZAÇÃO DE VIGILÂNCIA SANITÁRIA	0.01.00	2.000,00		
1121.25.00.00	TAXA LICEN. P/FUNCION.ESTAB.COMER.INDUST. E PREST.SERV.	0.01.00	2.000,00		
1121.26.00.00	TAXA DE PUBLICIDADE COMERCIAL	0.01.00	2.000,00		
1121.29.00.00	TAXA DE LICENÇA PARA EXECUÇÃO DE OBRAS	0.01.00	2.000,00		
1121.31.00.00	TAXA DE UTILIZAÇÃO DE ÁREA DE DOMINIO PÚBLICO	0.01.00	2.000,00		
1121.32.00.00	TAXA DE APROVAÇÃO DE PROJETO DE CONSTRUÇÃO CIVIL	0.01.00	2.000,00		
1121.36.00.00	TAXA DE APREENSÃO, DEPÓSITO OU LIBERAÇÃO DE ANIMAIS	0.01.00	2.000,00		
1121.99.00.00	OUTRAS TAXAS PELO EXERCÍCIO DE PODER DE POLÍCIA	0.01.00	2.000,00		
1122.00.00.00	TAXAS PELA PRESTACAO DE SERVICOS	0.000.000	8.000,00		
1122.21.00.00	TAXAS DE SERVIÇOS CADASTRAIS	0.01.00	2.000,00		
1122.28.00.00	TAXA DE CEMITÉRIOS	0.01.00	2.000,00		
1122.90.00.00	TAXA DE LIMPEZA PÚBLICA	0.01.00	2.000,00		
1122.99.00.00	OUTRAS TAXAS PELA PRESTAÇÃO DE SERVIÇOS	0.01.00	2.000,00		
1130.00.00.00	CONTRIBUIÇÃO DE MELHORIA	0.000.000		30.000,00	
1130.01.00.00	CONTRIB.MELH. P/ EXPANSÃO DA REDE DE ÁGUA POTÁV. E ESGOTO	0.01.00	2.000,00		
1130.02.00.00	CONTRIB.MELH.P/ EXPAN.REDE ILUMINAÇÃO PÚBLICA DA CIDADE	0.01.00	12.000,00		
1130.03.00.00	CONTRIB.MELH.P/ EXPAN.REDE DE ILUMINAÇÃO PÚBLICA RURAL	0.01.00	12.000,00		
1130.04.00.00	CONTRIB.MELH.P/ PAVIMENTAÇÃO E OBRAS COMPLEMENTARES	0.01.00	2.000,00		
1130.99.00.00	OUTRAS CONTRIBUIÇÕES DE MELHORIA	0.01.00	2.000,00		
1200.00.00.00	RECEITA DE CONTRIBUIÇOES	0.000.000		9.000,00	
1210.00.00.00	CONTRIBUIÇOES SOCIAIS	0.000.000		2.000,00	
1210.99.00.00	OUTRAS CONTRIBUIÇÕES SOCIAIS	0.01.00	2.000,00		
1220.00.00.00	CONTRIBUIÇOES DE INTERVENCAO NO DOMINIO ECONOMICO.	0.000.000		7.000,00	
1220.29.00.00	CONTRIBUIÇÃO P/ CUSTEIO DO SERVIÇO DE ILUMINAÇÃO PÚBLICA	0.01.00	5.000,00		
1220.99.00.00	OUTRA CONTRIBUIÇOES ECONOMICAS	0.000.000	2.000,00		
1220.99.01.00	OUTRAS CONTRIBUIÇÕES ECONÓMICAS - PRINCIPAL	0.01.00	2.000,00		
1300.00.00.00	RECEITA PATRIMONIAL	0.000.000		110.700,00	
1310.00.00.00	RECEITAS IMOBILIARIAS	0.000.000		6.000,00	
1311.00.00.00	ALUGUEIS	0.000.000	2.000,00		
1311.01.00.00	ALUGUÉIS DE IMÓVEIS URBANOS	0.01.00	2.000,00		
1312.00.00.00	ARRENDAMENTOS	0.000.000	2.000,00		
1312.00.00.00	ARRENDAMENTOS	0.01.00	2.000,00		
1315.00.00.00	TAXA DE OCUPAÇÃO DE IMÓVEIS	0.000.000	2.000,00		
1315.00.00.00	TAXA DE OCUPAÇÃO DE IMÓVEIS	0.01.00	2.000,00		
1320.00.00.00	RECEITAS DE VALORES MOBILIARIOS	0.000.000		104.700,00	
1321.00.00.00	JUROS DE TÍTULOS DE RENDA	0.000.000	4.000,00		
1321.01.99.00	RECEITA JUROS DE TÍTULOS E RENDAS DE RECURSOS VINCULADOS	0.01.00	2.000,00		
1321.02.00.00	JUROS DE TÍTULOS DE RENDA - RECURSOS NÃO VINCULADOS	0.01.00	2.000,00		
1325.00.00.00	REMUNERACAO DE DEPOSITOS BANCARIOS	0.000.000	100.700,00		
1325.01.00.00	REMUNERACAO DE DEPOSITOS DE RECURSOS VINCULADOS	0.000.000	80.700,00		
1325.01.02.00	RECEITA REMUNERACAO DEPÓS. BANCÁR.RECUR.VINCUL.FUNDEB	0.01.00	27.000,00		
1325.01.03.00	RECEITA REMUN.DEPÓS. BANC.RECUR.VINC. FNS	0.01.00	26.000,00		
1325.01.05.00	RECEITA REMUNER.DEPÓS.BANC.RECUR.VINC.-MDE	0.01.00	7.700,00		
1325.01.10.00	RECEITA REMUN.DEPÓS.BANC.RECUR.VINCUL.-FNAS	0.01.00	6.000,00		
1325.01.99.00	RECEITA REMUN. OUTROS DEPÓS.BANC.RECURSOS VINCULADOS	0.01.00	14.000,00		
1325.02.00.00	REMUNERACAO DE DEPOSITOS DE RECURSOS NAO VINCULADOS	0.000.000	20.000,00		
1325.02.99.00	REMUN. DE OUTROS DEPÓSITOS DE RECURSOS NÃO VINCULADOS	0.01.00	20.000,00		
1600.00.00.00	RECEITA DE SERVIÇOS	0.000.000		74.100,00	
1600.05.00.00	SERVICOS DE SAUDE	0.000.000	53.600,00		

**PM. MUN DE S. RAIMUNDO DOCA BEZERRA**

Av. Moreno, S/N - Centro - CNPJ:01611836/0001-95

Anexo 02

Página 2

Orçamento Programa - Exercício de 2017

RECEITAS SEGUNDO AS CATEGORIAS ECONOMICAS

Código	Especificação	F.R.	Desdobramento	SubCategoria Fonte	Categoria Econômica
1600.05.01.00	SERVIÇOS HOSPITALARES	0.01.00	50.000,00		
1600.05.03.00	SERVIÇOS RADIOLÓGICOS E LABORATORIAIS	0.01.00	1.200,00		
1600.05.10.00	SERVIÇOS AMBULATORIAIS	0.01.00	1.200,00		
1600.05.99.00	OUTROS SERVIÇOS DE SAÚDE	0.01.00	1.200,00		
1600.13.00.00	SERVICIOS ADMINISTRATIVOS	0.000.000	12.000,00		
1600.13.01.00	SERVIÇOS DE INSCRIÇÃO EM CONCURSOS PÚBLICOS	0.01.00	6.000,00		
1600.13.02.00	SERVIÇOS DE VENDA DE EDITAIS	0.01.00	6.000,00		
1600.29.00.00	SERVIÇOS DE CADASTRAMENTO DE FORNECEDORES	0.01.00	6.000,00		
1600.99.00.00	OUTROS SERVIÇOS	0.01.00	2.500,00		
1700.00.00.00	TRANSFERENCIAS CORRENTES	0.000.000		21.807.600,00	
1720.00.00.00	TRANSFERENCIAS INTERGOVERNAMENTAIS	0.000.000		20.211.600,00	
1721.00.00.00	TRANSFERENCIAS DA UNIAO	0.000.000	10.837.600,00		
1721.01.00.00	PARTICIPACAO NA RECEITA DA UNIAO	0.000.000	8.205.000,00		
1721.01.02.00	COTA-PARTE FPM	0.01.00	8.200.000,00		
1721.01.05.00	COTA-PARTE ITR	0.01.00	5.000,00		
1721.22.00.00	TRANSFERENCIAS DA COMPENSAÇÃO FINANCEIRA PELA EXPLORAÇÃO DE	0.000.000	137.200,00		
1721.22.20.00	COTA-PARTE DA COMPENS. FINANC. RECURSOS MINERAIS - CFEM	0.01.00	2.600,00		
1721.22.70.00	COTA-PARTE DO FUNDO ESPECIAL DO PETRÓLEO - FEP	0.01.00	132.000,00		
1721.22.90.00	OUTRAS TRANSF. COMPENS. FINANCEIRA-EXPLOR. RECURS. NATURAIS	0.01.00	2.600,00		
1721.33.00.00	TRANSFERÊNCIA DE RECURSOS SUS- FUNDO A FUNDO	0.000.000	1.320.400,00		
1721.33.11.00	SUS - ATENÇÃO BÁSICA	0.01.00	1.060.000,00		
1721.33.12.00	ATENÇÃO DO MAC AMBULATORIAL E HOSPITALAR	0.01.00	78.000,00		
1721.33.13.00	VIGILANCIA EM SAÚDE	0.01.00	60.000,00		
1721.33.14.00	ASSISTENCIA FARMACEUTICA	0.01.00	36.000,00		
1721.33.15.00	INVESTIMENTO	0.01.00	74.000,00		
1721.33.99.00	TRANSFERÊNCIA DE RECURSOS SUS- FUNDO A FUNDO	0.01.00	12.400,00		
1721.34.00.00	TRANSFERÊNCIA DE RECURSOS FNAS	0.000.000	434.000,00		
1721.35.00.00	TRANSFERENCIA DE RECURSOS DO FUNDO NACIONAL DE DESENVOLVIMEN	0.000.000	629.000,00		
1721.35.01.00	TRANSFERÊNCIAS DO SALÁRIO-EDUCAÇÃO	0.01.00	137.000,00		
1721.35.02.00	TRANSF. FNDE AO PROGRAMA DINHEIRO DIRETO NA ESCOLA- PDDE	0.01.00	20.000,00		
1721.35.03.00	TRANSF. FNDE PROGRAMA NACIONAL DE ALIMENTAÇÃO-PNAE	0.01.00	292.000,00		
1721.35.04.00	TRANSF. FNDE PROGRAMA NACIONAL TRANSPORTE ESCOLAR-PNATE	0.01.00	80.000,00		
1721.35.99.00	OUTRAS TRANSF. FUNDO NAC. DESENV. EDUCAÇÃO-FNDE	0.01.00	100.000,00		
1721.36.00.00	TRANSF. FINANCEIRA DO ICMS- DESONERAÇÃO - L.C. Nº 87/96	0.01.00	30.000,00		
1721.99.00.00	OUTRAS TRANSFERÊNCIAS DA UNIÃO	0.000.000	68.000,00		
1721.99.00.00	OUTRAS TRANSFERÊNCIAS DA UNIÃO	0.01.00	14.000,00		
1721.99.01.00	FEX - FOMENTO AS EXPORTACOES	0.01.00	14.000,00		
1721.99.02.00	AFM - APOIO FINANCEIRO AOS MUNICIPIOS	0.01.00	40.000,00		
1721.99.03.00	DEMAIS TRANSFERENCIAS DA UNIAO	0.01.00	14.000,00		
1722.00.00.00	TRANSFERENCIAS DOS ESTADOS	0.000.000	1.388.000,00		
1722.01.00.00	PARTICIPACAO NA RECEITA DOS ESTADOS	0.000.000	1.296.000,00		
1722.01.01.00	COTA-PARTE DO ICMS	0.01.00	1.200.000,00		
1722.01.02.00	COTA-PARTE DO IPVA	0.01.00	40.000,00		
1722.01.04.00	COTA-PARTE DO IPI SOBRE EXPORTAÇÃO	0.01.00	10.000,00		
1722.01.13.00	COTA-PARTE DA CONTRIB. INTERVENÇÃO NO DOMÍNIO ECONÔMICO	0.01.00	20.000,00		
1722.01.99.00	OUTRAS PARTICIPAÇÕES NA RECEITA DOS ESTADOS	0.01.00	26.000,00		
1722.33.00.00	TRANSF. RECUR. ESTADO P/PROGR. SAÚDE-REPASSE FUNDO A FUNDO	0.000.000	92.000,00		
1722.33.01.00	TRANSFERENCIA DE REC. DO EST. P/PROG. DE SAÚDE - REPASSE FUN	0.01.00	66.000,00		
1722.33.02.00	TRANSF. RECUR. ESTADO P/PROGR. ASSIST. SOCIAL - REP FUNDO A FU	0.01.00	26.000,00		
1724.00.00.00	TRANSFERENCIAS MULTIGOVERNAMENTAIS	0.000.000	7.986.000,00		
1724.01.00.00	TRANSF. RECURSOS DO FUNDO DE MANUTENÇÃO E DESENVOLVIMENTO	0.01.00	4.658.000,00		
1724.02.00.00	TRANSF. RECUR. COMPLEMENTAÇÃO DA UNIÃO - FUNDEB	0.01.00	3.302.000,00		
1724.99.00.00	OUTRAS TRANSFERÊNCIAS MULTIGOVERNAMENTAIS	0.01.00	26.000,00		
1760.00.00.00	TRANSFERENCIAS DE CONVENIOS	0.000.000		1.596.000,00	
1761.00.00.00	TRANSFERENCIAS DE CONVENIOS DA UNIAO E DE SUAS ENTIDADES	0.000.000	798.000,00		
1761.01.00.00	TRANSF. CONVÊNIO UNIAO P/ O SUS	0.01.00	266.000,00		
1761.02.00.00	TRANSF. CONVÊNIO DA UNIÃO A PROGRAMAS EDUCAÇÃO	0.01.00	266.000,00		
1761.03.00.00	TRANSF. CONVÊNIO DA UNIÃO A PROGRAMAS DE ASSIST. SOCIAL	0.01.00	133.000,00		

**PM. MUN DE S. RAIMUNDO DOCA BEZERRA**

Av. Moreno, S/N - Centro - CNPJ:01611836/0001-95

Orçamento Programa - Exercício de 2017

Anexo 02

Orçamentario

Página 1

NATUREZA DA DESPESA - CONSOLIDAÇÃO GERAL

Código	Especificação	Elemento	Modalidade	Grupo	Categoria Econômica
30.00.00	DESPESAS CORRENTES				16.364.394,00
31.00.00	PESSOAL E ENCARGOS SOCIAIS			9.529.613,50	
31.90.00	APLICAÇÕES DIRETAS		9.529.613,50		
31.90.04	CONTRATAÇÃO POR TEMPO DETERMINADO	1.506.077,50			
31.90.11	VENCIMENTOS E VANTAGENS FIXAS - PESSOAL CIVIL	6.820.610,00			
31.90.13	OBRIGAÇÕES PATRONAIS	976.607,00			
31.90.91	SENTENÇAS JUDICIAIS	20.965,00			
31.90.92	DESPESAS DE EXERCÍCIOS ANTERIORES	205.354,00			
32.00.00	JUROS E ENCARGOS DA DÍVIDA			6.655,00	
32.90.00	APLICAÇÕES DIRETAS		6.655,00		
32.90.92	DESPESAS DE EXERCÍCIOS ANTERIORES	6.655,00			
33.00.00	OUTRAS DESPESAS CORRENTES			6.828.125,50	
33.90.00	APLICAÇÕES DIRETAS		6.828.125,50		
33.90.04	CONTRATAÇÃO POR TEMPO DETERMINADO	394.300,00			
33.90.08	OUTROS BENEFÍCIOS ASSISTENCIAIS DO SERVIDOR E DO MILITAR	351.049,50			
33.90.10	OUTROS BENEFÍCIOS DE NATUREZA SOCIAL	13.310,00			
33.90.14	DIÁRIAS - PESSOAL CIVIL	341.299,00			
33.90.30	MATERIAL DE CONSUMO	2.470.715,00			
33.90.31	PREMIAÇÕES CULTURAIS, ARTÍSTICAS, CIENTÍFICAS, DESPORTIVAS E	21.296,00			
33.90.32	MATERIAL, BEM OU SERVIÇO PARA DISTRIBUIÇÃO GRATUITA	48.471,50			
33.90.35	SERVIÇOS DE CONSULTORIA	76.557,00			
33.90.36	OUTROS SERVIÇOS DE TERCEIROS - PESSOA FÍSICA	986.245,00			
33.90.39	OUTROS SERVIÇOS DE TERCEIROS - PESSOA JURÍDICA	1.452.021,50			
33.90.47	OBRIGAÇÕES TRIBUTÁRIAS E CONTRIBUTIVAS	59.895,00			
33.90.48	OUTROS AUXÍLIOS FINANCEIROS A PESSOA FÍSICA	182.838,00			
33.90.91	SENTENÇAS JUDICIAIS	20.965,00			
33.90.92	DESPESAS DE EXERCÍCIOS ANTERIORES	409.163,00			
40.00.00	DESPESAS DE CAPITAL				6.815.606,00
44.00.00	INVESTIMENTOS			6.494.351,00	
44.90.00	APLICAÇÕES DIRETAS		6.494.351,00		
44.90.30	MATERIAL DE CONSUMO	37.268,00			
44.90.36	OUTROS SERVIÇOS DE TERCEIROS - PESSOA FÍSICA	18.634,00			
44.90.39	OUTROS SERVIÇOS DE TERCEIROS - PESSOA JURÍDICA	29.282,00			
44.90.51	OBRAS E INSTALAÇÕES	3.027.316,00			
44.90.52	EQUIPAMENTOS E MATERIAL PERMANENTE	3.042.230,00			
44.90.61	AQUISIÇÃO DE IMÓVEIS	91.850,00			
44.90.92	DESPESAS DE EXERCÍCIOS ANTERIORES	247.769,00			
45.00.00	INVERSÕES FINANCEIRAS			26.620,00	
45.90.00	APLICAÇÕES DIRETAS		26.620,00		
45.90.61	AQUISIÇÃO DE IMÓVEIS	26.620,00			
46.00.00	AMORTIZAÇÃO DA DÍVIDA			294.635,00	
46.90.00	APLICAÇÕES DIRETAS		294.635,00		
46.90.71	PRINCIPAL DA DÍVIDA CONTRATUAL RESGATADA	294.635,00			
90.00.00	RESERVA DE CONTINGÊNCIA				133.000,00
99.00.00	RESERVA DE CONTINGÊNCIA			133.000,00	
99.99.00	Reserva de Contingência		133.000,00		
99.99.99	RESERVA DE CONTINGÊNCIA	133.000,00			
			TOTAL		23.313.000,00

**PM. MUN DE S. RAIMUNDO DOCA BEZERRA**

Av. Moreno, S/N - Centro - CNPJ:01611836/0001-95

Anexo 02

Página 3

Orçamento Programa - Exercício de 2017

RECEITAS SEGUNDO AS CATEGORIAS ECONOMICAS

Código	Especificação	F.R.	Desdobramento	SubCategoria Fonte	Categoria Econômica
1761.99.00.00	OUTRAS TRANSFERÊNCIAS DE CONVÊNIO DA UNIÃO	0.01.00	133.000,00		
1762.00.00.00	TRANSFERENCIAS DOS ESTADOS E DE SUAS ENTIDADES	0.000.000	798.000,00		
1762.01.00.00	TRANSF.CONV.ESTADO P/O SUS	0.01.00	266.000,00		
1762.02.00.00	TRANSF.CONV.ESTADO A PROGRAMAS DE EDUCAÇÃO	0.01.00	266.000,00		
1762.99.00.00	OUTRAS TRANSFERÊNCIAS DE CONVÊNIO DO ESTADO	0.000.000	133.000,00		
1762.99.00.00	OUTRAS TRANSFERÊNCIAS DE CONVÊNIO DO ESTADO	0.01.00	133.000,00		
1762.99.02.00	TRANSFERÊNCIAS DE CONVENIO DA ASSIST. SOCIAL	0.01.00	133.000,00		
1900.00.00.00	OUTRAS RECEITAS CORRENTES	0.000.000		37.600,00	
1910.00.00.00	MULTAS E JUROS DE MORA	0.000.000		17.000,00	
1911.00.00.00	MULTAS E JUROS DE MORA DOS TRIBUTOS	0.000.000	7.500,00		
1911.02.00.00	MULTAS E JUROS DE MORA - IMPOSTO SOBRE A RENDA E PROVENTOS D	0.000.000	1.500,00		
1911.02.03.00	MULTAS JUROS DE MORA-IMP.SOBRE IRRF	0.01.00	1.500,00		
1911.38.00.00	MULTAS JUROS DE MORA IPTU	0.01.00	1.500,00		
1911.39.00.00	MULTAS JUROS DE MORA ITBI	0.01.00	1.500,00		
1911.40.00.00	MULTAS JUROS DE MORA ISS	0.01.00	1.500,00		
1911.99.00.00	MULTAS E JUROS DE MORA DE OUTROS TRIBUTOS	0.000.000	1.500,00		
1911.99.01.00	MULTAS E JUROS DE MORA DE OUTROS TRIBUTOS	0.01.00	1.500,00		
1913.00.00.00	MULTAS E JUROS DE MORA DA DIVIDA ATIVA DOS TRIBUTOS	0.000.000	7.500,00		
1913.02.00.00	MULTAS E JUROS DE MORA DA DIVIDA ATIVA DO IMPOSTO SOBRE A RE	0.000.000	1.500,00		
1913.02.03.00	MULTAS JUROS MORA-DIVIDA ATIVA- IRRF	0.01.00	1.500,00		
1913.11.00.00	MULTAS JUR.MORA DIVIDA ATIVA - IPTU	0.01.00	1.500,00		
1913.12.00.00	MULTAS JUROS MORA DIVIDA ATIVA - ITBI	0.01.00	1.500,00		
1913.13.00.00	MULTAS JUROS MORA DIVIDA ATIVA - ISS	0.01.00	1.500,00		
1913.99.00.00	MULTAS E JUROS DE MORA DA DIVIDA ATIVA DE OUTROS TRIBUTOS	0.01.00	1.500,00		
1918.00.00.00	MULTAS E JUROS DE MORA DE OUTRAS RECEITAS	0.000.000	2.000,00		
1918.99.00.00	OUTRAS MULTAS E JUROS DE MORA	0.01.00	2.000,00		
1920.00.00.00	INDENIZACOES E RESTITUICOES	0.000.000		13.500,00	
1921.00.00.00	INDENIZACOES	0.000.000	12.000,00		
1921.06.00.00	INDENIZACOES POR DANOS CAUSADOS AO PATRIMONIO PUBLICO	0.01.00	6.000,00		
1921.99.00.00	OUTRAS INDENIZACOES	0.01.00	6.000,00		
1922.00.00.00	RESTITUICOES	0.000.000	1.500,00		
1922.99.00.00	OUTRAS RESTITUICOES	0.01.00	1.500,00		
1930.00.00.00	RECEITA DA DIVIDA ATIVA	0.000.000		7.100,00	
1931.00.00.00	RECEITA DA DIVIDA ATIVA TRIBUTARIA	0.000.000	7.100,00		
1931.11.00.00	RECEITA DA DIVIDA ATIVA DO IPTU	0.01.00	1.500,00		
1931.12.00.00	RECEITA DA DIVIDA ATIVA DO ITBI	0.01.00	1.500,00		
1931.13.00.00	RECEITA DA DIVIDA ATIVA DO ISS	0.01.00	1.500,00		
1931.99.00.00	RECEITA DA DIVIDA ATIVA DE OUTROS TRIBUTOS	0.000.000	2.600,00		
1931.99.01.00	RECEITA DA DIVIDA ATIVA DE OUTROS TRIBUTOS - PRINCIPAL	0.01.00	2.600,00		
2000.00.00.00	RECEITAS DE CAPITAL	0.000.000			2.880.000,00
2100.00.00.00	OPERACOES DE CREDITO	0.000.000		132.000,00	
2110.00.00.00	OPERACOES DE CREDITO INTERNAS	0.000.000		132.000,00	
2114.00.00.00	OPERACOES DE CREDITO INTERNAS - CONTRATUAIS	0.000.000	66.000,00		
2114.01.00.00	OP.CREDITO INTERNAS P/PROGRAMAS DE EDUCAÇÃO	0.01.00	66.000,00		
2119.00.00.00	OUTRAS OPERACOES DE CREDITO INTERNAS	0.000.000	66.000,00		
2119.00.00.00	OUTRAS OPERACOES DE CREDITO INTERNAS	0.01.00	66.000,00		
2200.00.00.00	ALIENAÇÃO DE BENS	0.000.000		132.000,00	
2210.00.00.00	ALIENACAO DE BENS MOVEIS	0.000.000		66.000,00	
2219.00.00.00	ALIENAÇÃO DE OUTROS BENS MÓVEIS	0.000.000	66.000,00		
2219.00.00.00	ALIENAÇÃO DE OUTROS BENS MÓVEIS	0.01.00	66.000,00		
2220.00.00.00	ALIENACAO DE BENS IMOVEIS	0.000.000		66.000,00	
2229.00.00.00	ALIENAÇÃO DE OUTROS BENS IMÓVEIS	0.000.000	66.000,00		
2229.00.00.00	ALIENAÇÃO DE OUTROS BENS IMÓVEIS	0.01.00	66.000,00		
2400.00.00.00	TRANSFERENCIAS DE CAPITAL	0.000.000		2.616.000,00	
2470.00.00.00	TRANSFERENCIAS DE CONVENIOS	0.000.000		2.616.000,00	
2471.00.00.00	TRANSFERENCIAS DE CONVENIOS DA UNIAO E DE SUAS ENTIDADES	0.000.000	1.564.000,00		
2471.01.00.00	TRANSF.CONVÊNIO DA UNIÃO PARA O SUS	0.01.00	532.000,00		
2471.02.00.00	TRANSF.CONVÊNIO DA UNIÃO DESTINADAS PROGRAMAS DE EDUCAÇÃO	0.01.00	532.000,00		
2471.03.00.00	TRANSF.CONV.UNIÃO DESTINADAS PROGRAMAS DE SANEAM.BÁSICO	0.01.00	200.000,00		
2471.99.00.00	OUTRAS TRANSFERÊNCIAS DE CONVÊNIO DA UNIÃO	0.01.00	300.000,00		

**PM. MUN DE S. RAIMUNDO DOCA BEZERRA**

Av. Moreno, S/N - Centro - CNPJ:01611836/0001-95

Anexo 02

Página 4

Orçamento Programa - Exercício de 2017

RECEITAS SEGUNDO AS CATEGORIAS ECONOMICAS

Código	Especificação	F.R.	Desdobramento	SubCategoria Fonte	Categoria Econômica
2472.00.00.00	TRANSFERENCIAS DE CONVENIOS DOS ESTADOS E DE SUAS ENTIDADES	0.000.000	1.052.000,00		
2472.01.00.00	TRANSFERÊNCIAS DE CONVÊNIO DOS ESTADOS P/O SUS	0.01.00	510.000,00		
2472.02.00.00	TRANSF.CONV.ESTADOS DESTINADAS A PROGRAMA DE EDUCAÇÃO	0.01.00	200.000,00		
2472.03.00.00	TRANSF.CONV.ESTADOS A PROGRAMA DE SANEAMENTO BÁSICO	0.01.00	140.000,00		
2472.99.00.00	OUTRAS TRANSFERÊNCIAS DE CONVÊNIO DOS ESTADOS	0.01.00	202.000,00		
9000.00.00.00	DEDUÇÕES DO FUNDEB	0.000.000			-1.897.000,00
9500.00.00.00	DEDUÇÕES DO FUNDEB	0.000.000		-1.897.000,00	
9510.00.00.00	DEDUÇÕES DO FUNDEB	0.000.000		-1.897.000,00	
9510.00.00.00	DEDUÇÕES DO FUNDEB	0.01.00	-1.897.000,00		
Total das Receitas (exceto Intra-Orçamentárias)					23.313.000,00

Total Geral das Receitas	23.313.000,00
---------------------------------	----------------------

**PM. MUN DE S. RAIMUNDO DOCA BEZERRA**

Av. Moreno, S/N - Centro - CNPJ:01611836/0001-95

Orçamento Programa - Exercício de 2017

Anexo 02

Página 3

NATUREZA DA DESPESA POR ORGÃO

PODER ORGÃO	02 PODER EXECUTIVO 03 SECRETARIA MUNICIPAL DE ADMINISTRAÇÃO - SEMAD					
Código	Especificação	F.R.	Elemento	Modalidade	Grupo	Categoria Econômica
3.0.00.00	DESPESAS CORRENTES	0.000.000				1.099.868,00
3.1.00.00	PESSOAL E ENCARGOS SOCIAIS	0.000.000			760.463,00	
3.1.90.00	APLICAÇÕES DIRETAS	0.000.000		760.463,00		
3.1.90.04	CONTRATAÇÃO POR TEMPO DETERMINADO	0,20.00	146.410,00			
3.1.90.11	VENCIMENTOS E VANTAGENS FIXAS - PESSOAL CIVIL	0,25.00	493.900,00			
3.1.90.13	OBRIGAÇÕES PATRONAIS	0,25.00	73.568,00			
3.1.90.91	SENTENÇAS JUDICIAIS	0,20.00	19.965,00			
3.1.90.92	DESPESAS DE EXERCÍCIOS ANTERIORES	0,20.00	26.620,00			
3.2.00.00	JUROS E ENCARGOS DA DÍVIDA	0.000.000			6.655,00	
3.2.90.00	APLICAÇÕES DIRETAS	0.000.000		6.655,00		
3.2.90.92	DESPESAS DE EXERCÍCIOS ANTERIORES	0,20.00	6.655,00			
3.3.00.00	OUTRAS DESPESAS CORRENTES	0.000.000			332.750,00	
3.3.90.00	APLICAÇÕES DIRETAS	0.000.000		332.750,00		
3.3.90.14	DIÁRIAS - PESSOAL CIVIL	0,20.00	39.930,00			
3.3.90.30	MATERIAL DE CONSUMO	0,20.00	66.550,00			
3.3.90.36	OUTROS SERVIÇOS DE TERCEIROS - PESSOA FÍSICA	0,20.00	39.930,00			
3.3.90.39	OUTROS SERVIÇOS DE TERCEIROS - PESSOA JURÍDICA	0,20.00	79.860,00			
3.3.90.47	OBRIGAÇÕES TRIBUTÁRIAS E CONTRIBUTIVAS	0,20.00	59.895,00			
3.3.90.91	SENTENÇAS JUDICIAIS	0,20.00	19.965,00			
3.3.90.92	DESPESAS DE EXERCÍCIOS ANTERIORES	0,20.00	26.620,00			
4.0.00.00	DESPESAS DE CAPITAL	0.000.000				173.030,00
4.4.00.00	INVESTIMENTOS	0.000.000			79.860,00	
4.4.90.00	APLICAÇÕES DIRETAS	0.000.000		79.860,00		
4.4.90.52	EQUIPAMENTOS E MATERIAL PERMANENTE	0,20.00	79.860,00			
4.6.00.00	AMORTIZAÇÃO DA DÍVIDA	0.000.000			93.170,00	
4.6.90.00	APLICAÇÕES DIRETAS	0.000.000		93.170,00		
4.6.90.71	PRINCIPAL DA DÍVIDA CONTRATUAL RESGATADA	0,20.00	93.170,00			
TOTAL						1.272.898,00

**PM. MUN DE S. RAIMUNDO DOCA BEZERRA**

Av. Moreno, S/N - Centro - CNPJ:01611836/0001-95

Orçamento Programa - Exercício de 2017

Anexo 02

Página 7

NATUREZA DA DESPESA POR ORGÃO

PODER ORGÃO	02 PODER EXECUTIVO 07 SECRETARIA MUNICIPAL DE EDUCAÇÃO - SEMED					
Código	Especificação	F.R.	Elemento	Modalidade	Grupo	Categoria Econômica
3.0.00.00	DESPESAS CORRENTES	0.000.000				1.801.085,00
3.1.00.00	PESSOAL E ENCARGOS SOCIAIS	0.000.000			576.565,00	
3.1.90.00	APLICAÇÕES DIRETAS	0.000.000		576.565,00		
3.1.90.04	CONTRATAÇÃO POR TEMPO DETERMINADO	0.20.00	79.860,00			
3.1.90.11	VENCIMENTOS E VANTAGENS FIXAS - PESSOAL CIVIL	0.20.00	46.585,00			
3.1.90.11	VENCIMENTOS E VANTAGENS FIXAS - PESSOAL CIVIL	0.23.00	290.400,00			
3.1.90.13	OBRIGAÇÕES PATRONAIS	0.20.00	133.100,00			
3.1.90.92	DESPESAS DE EXERCÍCIOS ANTERIORES	0.20.00	26.620,00			
3.3.00.00	OUTRAS DESPESAS CORRENTES	0.000.000			1.224.520,00	
3.3.90.00	APLICAÇÕES DIRETAS	0.000.000		1.224.520,00		
3.3.90.08	OUTROS BENEFÍCIOS ASSISTENCIAIS DO SERVIDOR E DO MILITAR	0.20.00	1.331,00			
3.3.90.14	DIÁRIAS - PESSOAL CIVIL	0.20.00	33.275,00			
3.3.90.30	MATERIAL DE CONSUMO	0.20.00	771.980,00			
3.3.90.32	MATERIAL, BEM OU SERVIÇO PARA DISTRIBUIÇÃO GRATUITA	0.20.00	1.331,00			
3.3.90.35	SERVIÇOS DE CONSULTORIA	0.20.00	6.655,00			
3.3.90.36	OUTROS SERVIÇOS DE TERCEIROS - PESSOA FÍSICA	0.20.00	121.121,00			
3.3.90.36	OUTROS SERVIÇOS DE TERCEIROS - PESSOA FÍSICA	0.23.00	2.662,00			
3.3.90.39	OUTROS SERVIÇOS DE TERCEIROS - PESSOA JURÍDICA	0.20.00	238.249,00			
3.3.90.39	OUTROS SERVIÇOS DE TERCEIROS - PESSOA JURÍDICA	0.23.00	1.331,00			
3.3.90.48	OUTROS AUXÍLIOS FINANCEIROS A PESSOA FÍSICA	0.20.00	10.648,00			
3.3.90.92	DESPESAS DE EXERCÍCIOS ANTERIORES	0.20.00	35.937,00			
4.0.00.00	DESPESAS DE CAPITAL	0.000.000				858.495,00
4.4.00.00	INVESTIMENTOS	0.000.000			765.325,00	
4.4.90.00	APLICAÇÕES DIRETAS	0.000.000		765.325,00		
4.4.90.51	OBRA E INSTALAÇÕES	0.20.00	248.897,00			
4.4.90.52	EQUIPAMENTOS E MATERIAL PERMANENTE	0.20.00	495.132,00			
4.4.90.92	DESPESAS DE EXERCÍCIOS ANTERIORES	0.20.00	21.296,00			
4.6.00.00	AMORTIZAÇÃO DA DÍVIDA	0.000.000			93.170,00	
4.6.90.00	APLICAÇÕES DIRETAS	0.000.000		93.170,00		
4.6.90.71	PRINCIPAL DA DÍVIDA CONTRATUAL RESGATADA	0.20.00	93.170,00			
TOTAL						2.659.580,00

**PM. MUN DE S. RAIMUNDO DOCA BEZERRA**

Av. Moreno, S/N - Centro - CNPJ:01611836/0001-95

Orçamento Programa - Exercício de 2017

NATUREZA DA DESPESA POR ORGÃO E UNIDADEAnexo 02
Página 1

PODER	01 PODER LEGISLATIVO					
ORGÃO	01 CÂMARA MUNICIPAL					
UNIDADE	00 CÂMARA MUNICIPAL					
Código	Especificação	F.R.	Elemento	Modalidade	Grupo	Categoria Econômica
3.0.00.00	DESPESAS CORRENTES	0.000.000				592.000,00
3.1.00.00	PESSOAL E ENCARGOS SOCIAIS	0.000.000			460.000,00	
3.1.90.00	APLICAÇÕES DIRETAS	0.000.000		460.000,00		
3.1.90.04	CONTRATAÇÃO POR TEMPO DETERMINADO	0.08.00	106.000,00			
3.1.90.11	VENCIMENTOS E VANTAGENS FIXAS - PESSOAL CIVIL	0.08.00	286.000,00			
3.1.90.13	OBRIGAÇÕES PATRONAIS	0.08.00	66.000,00			
3.1.90.91	SENTENÇAS JUDICIAIS	0.08.00	1.000,00			
3.1.90.92	DESPESAS DE EXERCÍCIOS ANTERIORES	0.08.00	1.000,00			
3.3.00.00	OUTRAS DESPESAS CORRENTES	0.000.000			132.000,00	
3.3.90.00	APLICAÇÕES DIRETAS	0.000.000		132.000,00		
3.3.90.14	DIÁRIAS - PESSOAL CIVIL	0.08.00	12.000,00			
3.3.90.30	MATERIAL DE CONSUMO	0.08.00	30.000,00			
3.3.90.35	SERVIÇOS DE CONSULTORIA	0.08.00	12.000,00			
3.3.90.36	OUTROS SERVIÇOS DE TERCEIROS - PESSOA FÍSICA	0.08.00	60.000,00			
3.3.90.39	OUTROS SERVIÇOS DE TERCEIROS - PESSOA JURÍDICA	0.08.00	16.000,00			
3.3.90.91	SENTENÇAS JUDICIAIS	0.08.00	1.000,00			
3.3.90.92	DESPESAS DE EXERCÍCIOS ANTERIORES	0.08.00	1.000,00			
4.0.00.00	DESPESAS DE CAPITAL	0.000.000				87.000,00
4.4.00.00	INVESTIMENTOS	0.000.000			87.000,00	
4.4.90.00	APLICAÇÕES DIRETAS	0.000.000		87.000,00		
4.4.90.51	OBRAS E INSTALAÇÕES	0.08.00	63.000,00			
4.4.90.52	EQUIPAMENTOS E MATERIAL PERMANENTE	0.10.00	24.000,00			
TOTAL						679.000,00

**PM. MUN DE S. RAIMUNDO DOÇA BEZERRA**

Av. Moreno, S/N - Centro - CNPJ:01611836/0001-95

Orçamento Programa - Exercício de 2017

NATUREZA DA DESPESA POR ORGÃO E UNIDADEAnexo 02
Página 2

Código	Especificação	F.R.	Elemento	Modalidade	Grupo	Categoria Econômica
PODER	02 PODER EXECUTIVO					
ORGÃO	02 GABINETE DO PREFEITO					
UNIDADE	00 GABINETE DO PREFEITO					
3.0.00.00	DESPESAS CORRENTES	0.000.000				496.210,00
3.1.00.00	PESSOAL E ENCARGOS SOCIAIS	0.000.000			191.180,00	
3.1.90.00	APLICAÇÕES DIRETAS	0.000.000		191.180,00		
3.1.90.04	CONTRATAÇÃO POR TEMPO DETERMINADO	0.20.00	39.930,00			
3.1.90.11	VENCIMENTOS E VANTAGENS FIXAS - PESSOAL CIVIL	0.23.00	151.250,00			
3.3.00.00	OUTRAS DESPESAS CORRENTES	0.000.000			305.030,00	
3.3.90.00	APLICAÇÕES DIRETAS	0.000.000		305.030,00		
3.3.90.14	DIÁRIAS - PESSOAL CIVIL	0.20.00	50.578,00			
3.3.90.30	MATERIAL DE CONSUMO	0.20.00	53.240,00			
3.3.90.35	SERVIÇOS DE CONSULTORIA	0.20.00	29.282,00			
3.3.90.36	OUTROS SERVIÇOS DE TERCEIROS - PESSOA FÍSICA	0.20.00	46.585,00			
3.3.90.39	OUTROS SERVIÇOS DE TERCEIROS - PESSOA JURÍDICA	0.20.00	116.028,00			
3.3.90.92	DESPESAS DE EXERCÍCIOS ANTERIORES	0.20.00	9.317,00			
4.0.00.00	DESPESAS DE CAPITAL	0.000.000				227.601,00
4.4.00.00	INVESTIMENTOS	0.000.000			227.601,00	
4.4.90.00	APLICAÇÕES DIRETAS	0.000.000		227.601,00		
4.4.90.52	EQUIPAMENTOS E MATERIAL PERMANENTE	0.23.00	227.601,00			
TOTAL						723.811,00

**PM. MUN DE S. RAIMUNDO DOCA BEZERRA**

Av. Moreno, S/N - Centro - CNPJ:01611836/0001-95

Orçamento Programa - Exercício de 2017

NATUREZA DA DESPESA POR ORGÃO E UNIDADEAnexo 02
Página 3

PODER	02 PODER EXECUTIVO					
ORGÃO	02 GABINETE DO PREFEITO					
UNIDADE	10 SECRETARIA MUNICIPAL DE ASSISTENCIA SOCIAL - SEMAS					
Código	Especificação	F.R.	Elemento	Modalidade	Grupo	Categoria Econômica
3.0.00.00	DESPESAS CORRENTES	0.000.000				727.806,00
3.1.00.00	PESSOAL E ENCARGOS SOCIAIS	0.000.000			115.126,00	
3.1.90.00	APLICAÇÕES DIRETAS	0.000.000		115.126,00		
3.1.90.04	CONTRATAÇÃO POR TEMPO DETERMINADO	0.23.00	23.958,00			
3.1.90.11	VENCIMENTOS E VANTAGENS FIXAS - PESSOAL CIVIL	0.23.00	60.555,00			
3.1.90.13	OBRIGAÇÕES PATRONAIS	0.23.00	23.958,00			
3.1.90.92	DESPESAS DE EXERCÍCIOS ANTERIORES	0.20.00	6.655,00			
3.3.00.00	OUTRAS DESPESAS CORRENTES	0.000.000			612.680,00	
3.3.90.00	APLICAÇÕES DIRETAS	0.000.000		612.680,00		
3.3.90.08	OUTROS BENEFÍCIOS ASSISTENCIAIS DO SERVIDOR E DO MILITAR	0.20.00	311.208,50			
3.3.90.14	DIÁRIAS - PESSOAL CIVIL	0.20.00	13.310,00			
3.3.90.30	MATERIAL DE CONSUMO	0.20.00	99.825,00			
3.3.90.32	MATERIAL, BEM OU SERVIÇO PARA DISTRIBUIÇÃO GRATUITA	0.20.00	33.940,50			
3.3.90.36	OUTROS SERVIÇOS DE TERCEIROS - PESSOA FÍSICA	0.20.00	50.578,00			
3.3.90.39	OUTROS SERVIÇOS DE TERCEIROS - PESSOA JURÍDICA	0.20.00	73.205,00			
3.3.90.92	DESPESAS DE EXERCÍCIOS ANTERIORES	0.20.00	30.613,00			
4.0.00.00	DESPESAS DE CAPITAL	0.000.000				343.750,00
4.4.00.00	INVESTIMENTOS	0.000.000			343.750,00	
4.4.90.00	APLICAÇÕES DIRETAS	0.000.000		343.750,00		
4.4.90.51	OBRAS E INSTALAÇÕES	0.20.00	259.897,00			
4.4.90.52	EQUIPAMENTOS E MATERIAL PERMANENTE	0.20.00	55.902,00			
4.4.90.92	DESPESAS DE EXERCÍCIOS ANTERIORES	0.20.00	27.951,00			
TOTAL						1.071.556,00

**PM. MUN DE S. RAIMUNDO DOCA BEZERRA**

Av. Moreno, S/N - Centro - CNPJ:01611836/0001-95

Anexo 02
Página 5

Orçamento Programa - Exercício de 2017

NATUREZA DA DESPESA POR ORGÃO E UNIDADE

PODER	02 PODER EXECUTIVO					
ORGÃO	04 SEC. MUNIC. DE OBRAS, SERVIÇOS PÚBLICOS E URBANISMO - SEMOSP					
UNIDADE	00 SECRETARIA MUNICIPAL DE OBRAS, SERV PUB E URBANISMO - SEMOSP					
Código	Especificação	F.R.	Elemento	Modalidade	Grupo	Categoria Econômica
3.0.00.00	DESPESAS CORRENTES	0.000.000				605.605,00
3.1.00.00	PESSOAL E ENCARGOS SOCIAIS	0.000.000			105.149,00	
3.1.90.00	APLICAÇÕES DIRETAS	0.000.000		105.149,00		
3.1.90.04	CONTRATAÇÃO POR TEMPO DETERMINADO	0.20.00	19.965,00			
3.1.90.11	VENCIMENTOS E VANTAGENS FIXAS - PESSOAL CIVIL	0.20.00	77.198,00			
3.1.90.13	OBRIGAÇÕES PATRONAIS	0.20.00	3.993,00			
3.1.90.92	DESPESAS DE EXERCÍCIOS ANTERIORES	0.20.00	3.993,00			
3.3.00.00	OUTRAS DESPESAS CORRENTES	0.000.000			500.456,00	
3.3.90.00	APLICAÇÕES DIRETAS	0.000.000		500.456,00		
3.3.90.14	DIÁRIAS - PESSOAL CIVIL	0.20.00	10.648,00			
3.3.90.30	MATERIAL DE CONSUMO	0.20.00	200.981,00			
3.3.90.36	OUTROS SERVIÇOS DE TERCEIROS - PESSOA FÍSICA	0.20.00	87.846,00			
3.3.90.39	OUTROS SERVIÇOS DE TERCEIROS - PESSOA JURÍDICA	0.20.00	173.030,00			
3.3.90.39	OUTROS SERVIÇOS DE TERCEIROS - PESSOA JURÍDICA	0.21.00	13.310,00			
3.3.90.92	DESPESAS DE EXERCÍCIOS ANTERIORES	0.20.00	14.641,00			
4.0.00.00	DESPESAS DE CAPITAL	0.000.000				1.437.480,00
4.4.00.00	INVESTIMENTOS	0.000.000			1.437.480,00	
4.4.90.00	APLICAÇÕES DIRETAS	0.000.000		1.437.480,00		
4.4.90.36	OUTROS SERVIÇOS DE TERCEIROS - PESSOA FÍSICA	0.20.00	6.655,00			
4.4.90.39	OUTROS SERVIÇOS DE TERCEIROS - PESSOA JURÍDICA	0.20.00	6.655,00			
4.4.90.51	OBRAS E INSTALAÇÕES	0.20.00	1.120.702,00			
4.4.90.52	EQUIPAMENTOS E MATERIAL PERMANENTE	0.20.00	266.200,00			
4.4.90.92	DESPESAS DE EXERCÍCIOS ANTERIORES	0.20.00	37.268,00			
TOTAL						2.043.085,00

**PM. MUN DE S. RAIMUNDO DOCA BEZERRA**

Av. Moreno, S/N - Centro - CNPJ:01611836/0001-95

Orçamento Programa - Exercício de 2017

NATUREZA DA DESPESA POR ORGÃO E UNIDADEAnexo 02
Página 6

PODER	02 PODER EXECUTIVO					
ORGÃO	05 SECRETARIA MUNICIPAL DE FINANÇAS - SEMFIN					
UNIDADE	00 SECRETARIA MUNICIPAL DE FINANÇAS - SEMFIN					
Código	Especificação	F.R.	Elemento	Modalidade	Grupo	Categoria Econômica
3.0.00.00	DESPESAS CORRENTES	0.000.000				419.265,00
3.1.00.00	PESSOAL E ENCARGOS SOCIAIS	0.000.000			159.720,00	
3.1.90.00	APLICAÇÕES DIRETAS	0.000.000		159.720,00		
3.1.90.04	CONTRATAÇÃO POR TEMPO DETERMINADO	0.20.00	33.275,00			
3.1.90.11	VENCIMENTOS E VANTAGENS FIXAS - PESSOAL CIVIL	0.20.00	66.550,00			
3.1.90.13	OBRIGAÇÕES PATRONAIS	0.20.00	46.585,00			
3.1.90.92	DESPESAS DE EXERCÍCIOS ANTERIORES	0.20.00	13.310,00			
3.3.00.00	OUTRAS DESPESAS CORRENTES	0.000.000			259.545,00	
3.3.90.00	APLICAÇÕES DIRETAS	0.000.000		259.545,00		
3.3.90.14	DIÁRIAS - PESSOAL CIVIL	0.20.00	13.310,00			
3.3.90.30	MATERIAL DE CONSUMO	0.20.00	46.585,00			
3.3.90.35	SERVIÇOS DE CONSULTORIA	0.20.00	13.310,00			
3.3.90.36	OUTROS SERVIÇOS DE TERCEIROS - PESSOA FÍSICA	0.20.00	46.585,00			
3.3.90.39	OUTROS SERVIÇOS DE TERCEIROS - PESSOA JURÍDICA	0.20.00	126.445,00			
3.3.90.92	DESPESAS DE EXERCÍCIOS ANTERIORES	0.20.00	13.310,00			
4.0.00.00	DESPESAS DE CAPITAL	0.000.000				79.860,00
4.4.00.00	INVESTIMENTOS	0.000.000			46.585,00	
4.4.90.00	APLICAÇÕES DIRETAS	0.000.000		46.585,00		
4.4.90.52	EQUIPAMENTOS E MATERIAL PERMANENTE	0.20.00	46.585,00			
4.6.00.00	AMORTIZAÇÃO DA DÍVIDA	0.000.000			33.275,00	
4.6.90.00	APLICAÇÕES DIRETAS	0.000.000		33.275,00		
4.6.90.71	PRINCIPAL DA DÍVIDA CONTRATUAL RESGATADA	0.20.00	33.275,00			
TOTAL						499.125,00

**PM. MUN DE S. RAIMUNDO DOCA BEZERRA**

Av. Moreno, S/N - Centro - CNPJ:01611836/0001-95

Anexo 02
Página 7

Orçamento Programa - Exercício de 2017

NATUREZA DA DESPESA POR ORGÃO E UNIDADE

PODER	02 PODER EXECUTIVO					
ORGÃO	06 SEC. MUN. DE AGRICULTURA, PESCA E DESENVOLVIMENTO - SEMADE					
UNIDADE	00 SECRETARIA MUNICIPAL DE AGRIC., PESCA E DESENVIMENTO SEMAD					
Código	Especificação	F.R.	Elemento	Modalidade	Grupo	Categoria Econômica
3.0.00.00	DESPESAS CORRENTES	0.000.000				106.480,00
3.1.00.00	PESSOAL E ENCARGOS SOCIAIS	0.000.000			17.303,00	
3.1.90.00	APLICAÇÕES DIRETAS	0.000.000			17.303,00	
3.1.90.04	CONTRATAÇÃO POR TEMPO DETERMINADO	0.20.00	3.993,00			
3.1.90.11	VENCIMENTOS E VANTAGENS FIXAS - PESSOAL CIVIL	0.20.00	13.310,00			
3.3.00.00	OUTRAS DESPESAS CORRENTES	0.000.000			89.177,00	
3.3.90.00	APLICAÇÕES DIRETAS	0.000.000			89.177,00	
3.3.90.14	DIÁRIAS - PESSOAL CIVIL	0.20.00	3.993,00			
3.3.90.30	MATERIAL DE CONSUMO	0.20.00	37.933,50			
3.3.90.36	OUTROS SERVIÇOS DE TERCEIROS - PESSOA FÍSICA	0.20.00	7.986,00			
3.3.90.36	OUTROS SERVIÇOS DE TERCEIROS - PESSOA FÍSICA	0.23.00	3.993,00			
3.3.90.39	OUTROS SERVIÇOS DE TERCEIROS - PESSOA JURÍDICA	0.20.00	24.623,50			
3.3.90.92	DESPESAS DE EXERCÍCIOS ANTERIORES	0.20.00	7.986,00			
3.3.90.92	DESPESAS DE EXERCÍCIOS ANTERIORES	0.23.00	2.662,00			
4.0.00.00	DESPESAS DE CAPITAL	0.000.000				339.405,00
4.4.00.00	INVESTIMENTOS	0.000.000			339.405,00	
4.4.90.00	APLICAÇÕES DIRETAS	0.000.000			339.405,00	
4.4.90.30	MATERIAL DE CONSUMO	0.20.00	37.268,00			
4.4.90.36	OUTROS SERVIÇOS DE TERCEIROS - PESSOA FÍSICA	0.20.00	11.979,00			
4.4.90.39	OUTROS SERVIÇOS DE TERCEIROS - PESSOA JURÍDICA	0.20.00	22.627,00			
4.4.90.51	OBRAS E INSTALAÇÕES	0.20.00	113.135,00			
4.4.90.52	EQUIPAMENTOS E MATERIAL PERMANENTE	0.20.00	133.100,00			
4.4.90.92	DESPESAS DE EXERCÍCIOS ANTERIORES	0.20.00	18.634,00			
4.4.90.92	DESPESAS DE EXERCÍCIOS ANTERIORES	0.23.00	2.662,00			
TOTAL						445.885,00

**PM. MUN DE S. RAIMUNDO DOCA BEZERRA**

Av. Moreno, S/N - Centro - CNPJ:01611836/0001-95

Orçamento Programa - Exercício de 2017

NATUREZA DA DESPESA POR ORGÃO E UNIDADEAnexo 02
Página 8

PODER	02 PODER EXECUTIVO					
ORGÃO	07 SECRETARIA MUNICIPAL DE EDUCAÇÃO - SEMED					
UNIDADE	00 SECRETARIA MUNICIPAL DE EDUCACAO - SEMED					
Código	Especificação	F.R.	Elemento	Modalidade	Grupo	Categoria Econômica
3.0.00.00	DESPESAS CORRENTES	0.000.000				1.801.085,00
3.1.00.00	PESSOAL E ENCARGOS SOCIAIS	0.000.000			576.565,00	
3.1.90.00	APLICAÇÕES DIRETAS	0.000.000		576.565,00		
3.1.90.04	CONTRATAÇÃO POR TEMPO DETERMINADO	0.20.00	79.860,00			
3.1.90.11	VENCIMENTOS E VANTAGENS FIXAS - PESSOAL CIVIL	0.20.00	46.585,00			
3.1.90.11	VENCIMENTOS E VANTAGENS FIXAS - PESSOAL CIVIL	0.23.00	290.400,00			
3.1.90.13	OBRIGAÇÕES PATRONAIS	0.20.00	133.100,00			
3.1.90.92	DESPESAS DE EXERCÍCIOS ANTERIORES	0.20.00	26.620,00			
3.3.00.00	OUTRAS DESPESAS CORRENTES	0.000.000			1.224.520,00	
3.3.90.00	APLICAÇÕES DIRETAS	0.000.000		1.224.520,00		
3.3.90.08	OUTROS BENEFÍCIOS ASSISTENCIAIS DO SERVIDOR E DO MILITAR	0.20.00	1.331,00			
3.3.90.14	DIÁRIAS - PESSOAL CIVIL	0.20.00	33.275,00			
3.3.90.30	MATERIAL DE CONSUMO	0.20.00	771.980,00			
3.3.90.32	MATERIAL, BEM OU SERVIÇO PARA DISTRIBUIÇÃO GRATUITA	0.20.00	1.331,00			
3.3.90.35	SERVIÇOS DE CONSULTORIA	0.20.00	6.655,00			
3.3.90.36	OUTROS SERVIÇOS DE TERCEIROS - PESSOA FÍSICA	0.20.00	121.121,00			
3.3.90.36	OUTROS SERVIÇOS DE TERCEIROS - PESSOA FÍSICA	0.23.00	2.662,00			
3.3.90.39	OUTROS SERVIÇOS DE TERCEIROS - PESSOA JURÍDICA	0.20.00	238.249,00			
3.3.90.39	OUTROS SERVIÇOS DE TERCEIROS - PESSOA JURÍDICA	0.23.00	1.331,00			
3.3.90.48	OUTROS AUXÍLIOS FINANCEIROS A PESSOA FÍSICA	0.20.00	10.648,00			
3.3.90.92	DESPESAS DE EXERCÍCIOS ANTERIORES	0.20.00	35.937,00			
4.0.00.00	DESPESAS DE CAPITAL	0.000.000				858.495,00
4.4.00.00	INVESTIMENTOS	0.000.000			765.325,00	
4.4.90.00	APLICAÇÕES DIRETAS	0.000.000		765.325,00		
4.4.90.51	OBRAS E INSTALAÇÕES	0.20.00	248.897,00			
4.4.90.52	EQUIPAMENTOS E MATERIAL PERMANENTE	0.20.00	495.132,00			
4.4.90.92	DESPESAS DE EXERCÍCIOS ANTERIORES	0.20.00	21.296,00			
4.6.00.00	AMORTIZAÇÃO DA DÍVIDA	0.000.000			93.170,00	
4.6.90.00	APLICAÇÕES DIRETAS	0.000.000		93.170,00		
4.6.90.71	PRINCIPAL DA DÍVIDA CONTRATUAL RESGATADA	0.20.00	93.170,00			
TOTAL						2.659.580,00

**PM. MUN DE S. RAIMUNDO DOCA BEZERRA**

Av. Moreno, S/N - Centro - CNPJ:01611836/0001-95

Anexo 02

Página 9

Orçamento Programa - Exercício de 2017

NATUREZA DA DESPESA POR ORGÃO E UNIDADE

PODER	02 PODER EXECUTIVO					
ORGÃO	08 SECRETARIA MUNICIPAL DE ESPORTES - SEMES					
UNIDADE	00 SECRETARIA MUNICIPAL DE ESPORTES - SEMES					
Código	Especificação	F.R.	Elemento	Modalidade	Grupo	Categoria Econômica
3.0.00.00	DESPESAS CORRENTES	0.000.000				106.480,00
3.1.00.00	PESSOAL E ENCARGOS SOCIAIS	0.000.000			22.627,00	
3.1.90.00	APLICAÇÕES DIRETAS	0.000.000		22.627,00		
3.1.90.04	CONTRATAÇÃO POR TEMPO DETERMINADO	0.20.00	2.662,00			
3.1.90.11	VENCIMENTOS E VANTAGENS FIXAS - PESSOAL CIVIL	0.20.00	13.310,00			
3.1.90.13	OBRIGAÇÕES PATRONAIS	0.20.00	3.993,00			
3.1.90.92	DESPESAS DE EXERCÍCIOS ANTERIORES	0.20.00	2.662,00			
3.3.00.00	OUTRAS DESPESAS CORRENTES	0.000.000			83.853,00	
3.3.90.00	APLICAÇÕES DIRETAS	0.000.000		83.853,00		
3.3.90.14	DIÁRIAS - PESSOAL CIVIL	0.20.00	6.655,00			
3.3.90.30	MATERIAL DE CONSUMO	0.20.00	39.930,00			
3.3.90.36	OUTROS SERVIÇOS DE TERCEIROS - PESSOA FÍSICA	0.20.00	15.972,00			
3.3.90.36	OUTROS SERVIÇOS DE TERCEIROS - PESSOA FÍSICA	0.23.00	1.331,00			
3.3.90.39	OUTROS SERVIÇOS DE TERCEIROS - PESSOA JURÍDICA	0.20.00	11.979,00			
3.3.90.39	OUTROS SERVIÇOS DE TERCEIROS - PESSOA JURÍDICA	0.25.00	1.331,00			
3.3.90.92	DESPESAS DE EXERCÍCIOS ANTERIORES	0.20.00	5.324,00			
3.3.90.92	DESPESAS DE EXERCÍCIOS ANTERIORES	0.25.00	1.331,00			
4.0.00.00	DESPESAS DE CAPITAL	0.000.000				146.410,00
4.4.00.00	INVESTIMENTOS	0.000.000			119.790,00	
4.4.90.00	APLICAÇÕES DIRETAS	0.000.000		119.790,00		
4.4.90.51	OBRAS E INSTALAÇÕES	0.20.00	119.790,00			
4.6.00.00	AMORTIZAÇÃO DA DÍVIDA	0.000.000			26.620,00	
4.6.90.00	APLICAÇÕES DIRETAS	0.000.000		26.620,00		
4.6.90.71	PRINCIPAL DA DÍVIDA CONTRATUAL RESGATADA	0.20.00	26.620,00			
TOTAL						252.890,00

**PM. MUN DE S. RAIMUNDO DOCA BEZERRA**

Av. Moreno, S/N - Centro - CNPJ:01611836/0001-95

Orçamento Programa - Exercício de 2017

NATUREZA DA DESPESA POR ORGÃO E UNIDADEAnexo 02
Página 11

PODER	02 PODER EXECUTIVO					
ORGÃO	11 SECRETARIA MUNICIPAL DE ARTICULAÇÃO POLÍTICA					
UNIDADE	00 SECRETARIA MUNICIPAL DE ARTICULACAO POLITICA					
Código	Especificação	F.R.	Elemento	Modalidade	Grupo	Categoria Econômica
3.0.00.00	DESPESAS CORRENTES	0.000.000				39.930,00
3.1.00.00	PESSOAL E ENCARGOS SOCIAIS	0.000.000			27.951,00	
3.1.90.00	APLICAÇÕES DIRETAS	0.000.000		27.951,00		
3.1.90.04	CONTRATAÇÃO POR TEMPO DETERMINADO	0.20.00	3.993,00			
3.1.90.11	VENCIMENTOS E VANTAGENS FIXAS - PESSOAL CIVIL	0.20.00	22.627,00			
3.1.90.92	DESPESAS DE EXERCÍCIOS ANTERIORES	0.23.00	1.331,00			
3.3.00.00	OUTRAS DESPESAS CORRENTES	0.000.000			11.979,00	
3.3.90.00	APLICAÇÕES DIRETAS	0.000.000		11.979,00		
3.3.90.14	DIÁRIAS - PESSOAL CIVIL	0.20.00	3.993,00			
3.3.90.30	MATERIAL DE CONSUMO	0.20.00	3.993,00			
3.3.90.36	OUTROS SERVIÇOS DE TERCEIROS - PESSOA FÍSICA	0.23.00	1.331,00			
3.3.90.39	OUTROS SERVIÇOS DE TERCEIROS - PESSOA JURÍDICA	0.23.00	1.331,00			
3.3.90.92	DESPESAS DE EXERCÍCIOS ANTERIORES	0.23.00	1.331,00			
TOTAL						39.930,00

**PM. MUN DE S. RAIMUNDO DOCA BEZERRA**

Av. Moreno, S/N - Centro - CNPJ:01611836/0001-95

Orçamento Programa - Exercício de 2017

NATUREZA DA DESPESA POR ORGÃO E UNIDADEAnexo 02
Página 13

PODER	02 PODER EXECUTIVO					
ORGÃO	13 SECRETARIA MUNICIPAL DE TURISMO E MEIO AMBIENTE - SEMTUMA					
UNIDADE	00 SECRETARIA MUNICIPAL DE TURISMO E MEIO AMBIENTE - SEMTUMA					
Código	Especificação	F.R.	Elemento	Modalidade	Grupo	Categoria Econômica
3.0.00.00	DESPESAS CORRENTES	0.000.000				239.580,00
3.1.00.00	PESSOAL E ENCARGOS SOCIAIS	0.000.000			29.282,00	
3.1.90.00	APLICAÇÕES DIRETAS	0.000.000		29.282,00		
3.1.90.04	CONTRATAÇÃO POR TEMPO DETERMINADO	0.20.00	3.993,00			
3.1.90.11	VENCIMENTOS E VANTAGENS FIXAS - PESSOAL CIVIL	0.20.00	22.627,00			
3.1.90.92	DESPESAS DE EXERCÍCIOS ANTERIORES	0.20.00	2.662,00			
3.3.00.00	OUTRAS DESPESAS CORRENTES	0.000.000			210.298,00	
3.3.90.00	APLICAÇÕES DIRETAS	0.000.000		210.298,00		
3.3.90.14	DIÁRIAS - PESSOAL CIVIL	0.20.00	3.993,00			
3.3.90.30	MATERIAL DE CONSUMO	0.20.00	62.557,00			
3.3.90.36	OUTROS SERVIÇOS DE TERCEIROS - PESSOA FÍSICA	0.20.00	47.916,00			
3.3.90.39	OUTROS SERVIÇOS DE TERCEIROS - PESSOA JURÍDICA	0.20.00	74.536,00			
3.3.90.92	DESPESAS DE EXERCÍCIOS ANTERIORES	0.20.00	21.296,00			
4.0.00.00	DESPESAS DE CAPITAL	0.000.000				79.860,00
4.4.00.00	INVESTIMENTOS	0.000.000			79.860,00	
4.4.90.00	APLICAÇÕES DIRETAS	0.000.000		79.860,00		
4.4.90.51	OBRAS E INSTALAÇÕES	0.20.00	58.564,00			
4.4.90.61	AQUISIÇÃO DE IMÓVEIS	0.20.00	13.310,00			
4.4.90.92	DESPESAS DE EXERCÍCIOS ANTERIORES	0.20.00	7.986,00			
TOTAL						319.440,00

**PM. MUN DE S. RAIMUNDO DOCA BEZERRA**

Av. Moreno, S/N - Centro - CNPJ:01611836/0001-95

Orçamento Programa - Exercício de 2017

NATUREZA DA DESPESA POR ORGÃO E UNIDADEAnexo 02
Página 14

PODER	02 PODER EXECUTIVO					
ORGÃO	14 SECRETARIA MUNICIPAL DE CULTURA - SEMC					
UNIDADE	00 SECRETARIA MUNICIPAL DE CULTURA - SEMC					
Código	Especificação	F.R.	Elemento	Modalidade	Grupo	Categoria Econômica
3.0.00.00	DESPESAS CORRENTES	0.000.000				199.650,00
3.1.00.00	PESSOAL E ENCARGOS SOCIAIS	0.000.000			41.926,50	
3.1.90.00	APLICAÇÕES DIRETAS	0.000.000		41.926,50		
3.1.90.04	CONTRATAÇÃO POR TEMPO DETERMINADO	0.20.00	5.989,50			
3.1.90.11	VENCIMENTOS E VANTAGENS FIXAS - PESSOAL CIVIL	0.20.00	35.937,00			
3.3.00.00	OUTRAS DESPESAS CORRENTES	0.000.000			157.723,50	
3.3.90.00	APLICAÇÕES DIRETAS	0.000.000		157.723,50		
3.3.90.14	DIÁRIAS - PESSOAL CIVIL	0.20.00	3.993,00			
3.3.90.30	MATERIAL DE CONSUMO	0.20.00	69.877,50			
3.3.90.31	PREMIAÇÕES CULTURAIS, ARTÍSTICAS, CIENTÍFICAS, DESPORTIVAS	0.20.00	21.296,00			
3.3.90.36	OUTROS SERVIÇOS DE TERCEIROS - PESSOA FÍSICA	0.20.00	18.634,00			
3.3.90.36	OUTROS SERVIÇOS DE TERCEIROS - PESSOA FÍSICA	0.23.00	1.331,00			
3.3.90.39	OUTROS SERVIÇOS DE TERCEIROS - PESSOA JURÍDICA	0.20.00	22.627,00			
3.3.90.92	DESPESAS DE EXERCÍCIOS ANTERIORES	0.20.00	19.965,00			
4.0.00.00	DESPESAS DE CAPITAL	0.000.000				119.790,00
4.4.00.00	INVESTIMENTOS	0.000.000			119.790,00	
4.4.90.00	APLICAÇÕES DIRETAS	0.000.000		119.790,00		
4.4.90.52	EQUIPAMENTOS E MATERIAL PERMANENTE	0.20.00	93.170,00			
4.4.90.61	AQUISIÇÃO DE IMÓVEIS	0.20.00	26.620,00			
TOTAL						319.440,00

**PM. MUN DE S. RAIMUNDO DOCA BEZERRA**

Av. Moreno, S/N - Centro - CNPJ:01611836/0001-95

Orçamento Programa - Exercício de 2017

NATUREZA DA DESPESA POR ORGÃO E UNIDADEAnexo 02
Página 15

Código	Especificação	F.R.	Elemento	Modalidade	Grupo	Categoria Econômica
3.0.00.00	DESPESAS CORRENTES	0.000.000				39.930,00
3.1.00.00	PESSOAL E ENCARGOS SOCIAIS	0.000.000			23.958,00	
3.1.90.00	APLICAÇÕES DIRETAS	0.000.000		23.958,00		
3.1.90.04	CONTRATAÇÃO POR TEMPO DETERMINADO	0.20.00	3.993,00			
3.1.90.11	VENCIMENTOS E VANTAGENS FIXAS - PESSOAL CIVIL	0.20.00	19.965,00			
3.3.00.00	OUTRAS DESPESAS CORRENTES	0.000.000			15.972,00	
3.3.90.00	APLICAÇÕES DIRETAS	0.000.000		15.972,00		
3.3.90.14	DIÁRIAS - PESSOAL CIVIL	0.20.00	3.993,00			
3.3.90.30	MATERIAL DE CONSUMO	0.20.00	3.993,00			
3.3.90.36	OUTROS SERVIÇOS DE TERCEIROS - PESSOA FÍSICA	0.20.00	2.662,00			
3.3.90.39	OUTROS SERVIÇOS DE TERCEIROS - PESSOA JURÍDICA	0.20.00	3.993,00			
3.3.90.92	DESPESAS DE EXERCÍCIOS ANTERIORES	0.20.00	1.331,00			
TOTAL						39.930,00

**PM. MUN DE S. RAIMUNDO DOCA BEZERRA**

Av. Moreno, S/N - Centro - CNPJ:01611836/0001-95

Orçamento Programa - Exercício de 2017

NATUREZA DA DESPESA POR ORGÃO E UNIDADEAnexo 02
Página 16

PODER	02 PODER EXECUTIVO					
ORGÃO	16 SECRETARIA MUNICIPAL DA MULHER - SEMMU					
UNIDADE	00 SECRETARIA MUNICIPAL DA MULHER - SEMMU					
Código	Especificação	F.R.	Elemento	Modalidade	Grupo	Categoria Econômica
3.0.00.00	DESPESAS CORRENTES	0.000.000				67.080,00
3.1.00.00	PESSOAL E ENCARGOS SOCIAIS	0.000.000			22.627,00	
3.1.90.00	APLICAÇÕES DIRETAS	0.000.000		22.627,00		
3.1.90.04	CONTRATAÇÃO POR TEMPO DETERMINADO	0,20.00	3.993,00			
3.1.90.11	VENCIMENTOS E VANTAGENS FIXAS - PESSOAL CIVIL	0,20.00	18.634,00			
3.3.00.00	OUTRAS DESPESAS CORRENTES	0.000.000			44.453,00	
3.3.90.00	APLICAÇÕES DIRETAS	0.000.000		44.453,00		
3.3.90.30	MATERIAL DE CONSUMO	0,20.00	10.648,00			
3.3.90.36	OUTROS SERVIÇOS DE TERCEIROS - PESSOA FÍSICA	0,20.00	10.648,00			
3.3.90.39	OUTROS SERVIÇOS DE TERCEIROS - PESSOA JURÍDICA	0,20.00	13.310,00			
3.3.90.92	DESPESAS DE EXERCÍCIOS ANTERIORES	0,20.00	9.847,00			
4.0.00.00	DESPESAS DE CAPITAL	0.000.000				93.170,00
4.4.00.00	INVESTIMENTOS	0.000.000			93.170,00	
4.4.90.00	APLICAÇÕES DIRETAS	0.000.000		93.170,00		
4.4.90.52	EQUIPAMENTOS E MATERIAL PERMANENTE	0,20.00	66.550,00			
4.4.90.61	AQUISIÇÃO DE IMÓVEIS	0,20.00	26.620,00			
TOTAL						160.250,00

**PM. MUN DE S. RAIMUNDO DOCA BEZERRA**

Av. Moreno, S/N - Centro - CNPJ:01611836/0001-95

Orçamento Programa - Exercício de 2017

NATUREZA DA DESPESA POR ORGÃO E UNIDADEAnexo 02
Página 17

PODER	02 PODER EXECUTIVO					
ORGÃO	17 FUNDEB - SÃO RAIMUNDO DO DOCA BEZERRA					
UNIDADE	00 FUNDEB - SÃO RAIMUNDO DO DOCA BEZERRA					
Código	Especificação	F.R.	Elemento	Modalidade	Grupo	Categoria Econômica
3.0.00.00	DESPESAS CORRENTES	0.000.000				6.654.370,00
3.1.00.00	PESSOAL E ENCARGOS SOCIAIS	0.000.000			6.020.355,00	
3.1.90.00	APLICAÇÕES DIRETAS	0.000.000		6.020.355,00		
3.1.90.04	CONTRATAÇÃO POR TEMPO DETERMINADO	0.13.00	862.730,00			
3.1.90.11	VENCIMENTOS E VANTAGENS FIXAS - PESSOAL CIVIL	0.13.00	4.571.985,00			
3.1.90.13	OBRIGAÇÕES PATRONAIS	0.13.00	505.780,00			
3.1.90.92	DESPESAS DE EXERCÍCIOS ANTERIORES	0.13.00	79.860,00			
3.3.00.00	OUTRAS DESPESAS CORRENTES	0.000.000			634.015,00	
3.3.90.00	APLICAÇÕES DIRETAS	0.000.000		634.015,00		
3.3.90.14	DIÁRIAS - PESSOAL CIVIL	0.13.00	73.205,00			
3.3.90.30	MATERIAL DE CONSUMO	0.13.00	238.565,00			
3.3.90.35	SERVIÇOS DE CONSULTORIA	0.13.00	13.310,00			
3.3.90.36	OUTROS SERVIÇOS DE TERCEIROS - PESSOA FÍSICA	0.13.00	134.915,00			
3.3.90.39	OUTROS SERVIÇOS DE TERCEIROS - PESSOA JURÍDICA	0.13.00	154.660,00			
3.3.90.92	DESPESAS DE EXERCÍCIOS ANTERIORES	0.13.00	19.360,00			
4.0.00.00	DESPESAS DE CAPITAL	0.000.000				1.332.630,00
4.4.00.00	INVESTIMENTOS	0.000.000			1.332.630,00	
4.4.90.00	APLICAÇÕES DIRETAS	0.000.000		1.332.630,00		
4.4.90.51	OBRAS E INSTALAÇÕES	0.13.00	492.470,00			
4.4.90.52	EQUIPAMENTOS E MATERIAL PERMANENTE	0.13.00	783.290,00			
4.4.90.92	DESPESAS DE EXERCÍCIOS ANTERIORES	0.13.00	56.870,00			
TOTAL						7.987.000,00

**PM. MUN DE S. RAIMUNDO DOÇA BEZERRA**

Av. Moreno, S/N - Centro - CNPJ:01611836/0001-95

Orçamento Programa - Exercício de 2017

NATUREZA DA DESPESA POR ORGÃO E UNIDADE

Anexo 02

Página 18

PODER	02 PODER EXECUTIVO					
ORGÃO	18 F.M.S - SAO RAIMUNDO DO DOÇA BEZERRA					
UNIDADE	00 F.M.S - SAO RAIMUNDO DO DOÇA BEZERRA					
Código	Especificação	F.R.	Elemento	Modalidade	Grupo	Categoria Econômica
3.0.00.00	DESPESAS CORRENTES	0.000.000				1.687.200,00
3.1.00.00	PESSOAL E ENCARGOS SOCIAIS	0.000.000			648.800,00	
3.1.90.00	APLICAÇÕES DIRETAS	0.000.000		648.800,00		
3.1.90.04	CONTRATAÇÃO POR TEMPO DETERMINADO	0.82.00	27.500,00			
3.1.90.04	CONTRATAÇÃO POR TEMPO DETERMINADO	0.84.00	72.600,00			
3.1.90.11	VENCIMENTOS E VANTAGENS FIXAS - PESSOAL CIVIL	0.84.00	453.000,00			
3.1.90.13	OBRIGAÇÕES PATRONAIS	0.84.00	73.700,00			
3.1.90.92	DESPESAS DE EXERCÍCIOS ANTERIORES	0.84.00	22.000,00			
3.3.00.00	OUTRAS DESPESAS CORRENTES	0.000.000			1.038.400,00	
3.3.90.00	APLICAÇÕES DIRETAS	0.000.000		1.038.400,00		
3.3.90.04	CONTRATAÇÃO POR TEMPO DETERMINADO	0.84.00	85.800,00			
3.3.90.08	OUTROS BENEFÍCIOS ASSISTENCIAIS DO SERVIDOR E DO MILITAR	0.84.00	13.200,00			
3.3.90.14	DIÁRIAS - PESSOAL CIVIL	0.84.00	16.500,00			
3.3.90.30	MATERIAL DE CONSUMO	0.82.00	37.400,00			
3.3.90.30	MATERIAL DE CONSUMO	0.84.00	396.000,00			
3.3.90.32	MATERIAL, BEM OU SERVIÇO PARA DISTRIBUIÇÃO GRATUITA	0.84.00	13.200,00			
3.3.90.36	OUTROS SERVIÇOS DE TERCEIROS - PESSOA FÍSICA	0.82.00	26.400,00			
3.3.90.36	OUTROS SERVIÇOS DE TERCEIROS - PESSOA FÍSICA	0.84.00	149.600,00			
3.3.90.39	OUTROS SERVIÇOS DE TERCEIROS - PESSOA JURÍDICA	0.82.00	11.000,00			
3.3.90.39	OUTROS SERVIÇOS DE TERCEIROS - PESSOA JURÍDICA	0.84.00	139.700,00			
3.3.90.48	OUTROS AUXÍLIOS FINANCEIROS A PESSOA FÍSICA	0.84.00	37.400,00			
3.3.90.92	DESPESAS DE EXERCÍCIOS ANTERIORES	0.82.00	4.400,00			
3.3.90.92	DESPESAS DE EXERCÍCIOS ANTERIORES	0.84.00	107.800,00			
4.0.00.00	DESPESAS DE CAPITAL	0.000.000				441.800,00
4.4.00.00	INVESTIMENTOS	0.000.000			441.800,00	
4.4.90.00	APLICAÇÕES DIRETAS	0.000.000		441.800,00		
4.4.90.51	OBRAS E INSTALAÇÕES	0.84.00	132.000,00			
4.4.90.52	EQUIPAMENTOS E MATERIAL PERMANENTE	0.82.00	8.800,00			
4.4.90.52	EQUIPAMENTOS E MATERIAL PERMANENTE	0.84.00	262.500,00			
4.4.90.61	AQUISIÇÃO DE IMÓVEIS	0.84.00	25.300,00			
4.4.90.92	DESPESAS DE EXERCÍCIOS ANTERIORES	0.84.00	13.200,00			
TOTAL						2.129.000,00

**PM. MUN DE S. RAIMUNDO DOÇA BEZERRA**

Av. Moreno, S/N - Centro - CNPJ:01611836/0001-95

Orçamento Programa - Exercício de 2017

NATUREZA DA DESPESA POR ORGÃO E UNIDADEAnexo 02
Página 20

PODER		90 RESERVA DE CONTINGÊNCIA				
ORGÃO		99 RESERVA DE CONTINGENCIA				
UNIDADE		00 RESERVA DE CONTINGÊNCIA				
Código	Especificação	F.R.	Elemento	Modalidade	Grupo	Categoria Econômica
9.0.00.00	RESERVA DE CONTINGÊNCIA	0.000.000				133.000,00
9.9.00.00	RESERVA DE CONTINGÊNCIA	0.000.000			133.000,00	
9.9.99.00	Reserva de Contingência	0.000.000		133.000,00		
9.9.99.99	RESERVA DE CONTINGÊNCIA	0.00.00	133.000,00			
TOTAL						133.000,00
TOTAL GERAL						23.313.000,00

**PM. MUN DE S. RAIMUNDO DOCA BEZERRA**

Av. Moreno, S/N - Centro - CNPJ:01611836/0001-95

Orçamento Programa - Exercício de 2017

Anexo 06

Página 1

PROGRAMA DE TRABALHO

(Inc.II, § 2º, Art.2º)

01 PODER LEGISLATIVO**01 CÂMARA MUNICIPAL**

Código	Especificação	Operação Especial	Projetos	Atividades	T o t a l
01	Legislativa		679.000,00		679.000,00
01	031 Ação Legislativa		679.000,00		679.000,00
01	031 0020 Gestão da Política Legislativa		679.000,00		679.000,00
01.031.0020.1001.0000	AQUISIÇÃO DE EQUIPAMENTOS E MAT. PERMANENTE PARA CÂMARA MUNICIPAL		24.000,00		24.000,00
01.031.0020.1002.0000	REFORMA E AMPLIAÇÃO DA CÂMARA MUNICIPAL		63.000,00		63.000,00
01.031.0020.2001.0000	Manutenção e Funcionamento da Câmara Municipal		592.000,00		592.000,00
TOTAL		0,00	679.000,00	0,00	679.000,00

**PM. MUN DE S. RAIMUNDO DOCA BEZERRA**

Av. Moreno, S/N - Centro - CNPJ:01611836/0001-95

Orçamento Programa - Exercício de 2017

Anexo 06

Página 2

PROGRAMA DE TRABALHO

(Inc.II, § 2º, Art.2º)

02 PODER EXECUTIVO**02 GABINETE DO PREFEITO**

Código	Especificação	Operação Especial	Projetos	Atividades	Total
02	Judiciária		133.100,00		133.100,00
02	061 Ação Judiciária		133.100,00		133.100,00
02	061 0003 Assistência Jurídica		133.100,00		133.100,00
02.061.0003.2002.0000	MANUTENÇÃO E FUNCINAMENTO DA ASSESSORIA JURÍDICA		133.100,00		133.100,00
04	Administração		511.951,00		511.951,00
04	122 Administração Geral		511.951,00		511.951,00
04	122 0052 Administração Geral		511.951,00		511.951,00
04.122.0052.1004.0000	AQUISIÇÃO DE VEÍCULO PARA O GABINETE DO PREFEITO		227.601,00		227.601,00
04.122.0052.2003.0000	MANUTENÇÃO E FUNCIONAMENTO DO GABINETE DO PREFEITO		284.350,00		284.350,00
04	124 Controle Interno		78.760,00		78.760,00
04	124 0055 Controle Interno		78.760,00		78.760,00
04.124.0055.2004.0000	MANUTENÇÃO FUNCIONAMENTO DA CONTROLADORIA GERAL DO MUNICIPIO		78.760,00		78.760,00
08	Assistência Social		26.620,00		26.620,00
08	241 Assistência ao Idoso		26.620,00		26.620,00
08	241 0120 Amparo Assistencial ao Idoso		26.620,00		26.620,00
08.241.0120.2050.0000	AMPARO ASSISTENCIAL AO IDOSO		26.620,00		26.620,00
08	243 Assistência à Criança e ao Adolescente		66.550,00		66.550,00
08	243 0122 Amparo Assistencial à Criança e ao Adolescente		66.550,00		66.550,00
08.243.0122.1044.0000	AQUISIÇÃO DE VEÍCULO PARA O CONSELHO TUTELAR		39.930,00		39.930,00
08.243.0122.2051.0000	AMPARO ASSISTENCIAL A CRIANÇA E AO ADOLESCENTE		26.620,00		26.620,00
08	244 Assistência Comunitária		925.146,00		925.146,00
08	244 0124 Assistencia Comunitaria		925.146,00		925.146,00
08.244.0124.1045.0000	CONSTRUÇÃO DE CENTRO RECREATIVO		106.480,00		106.480,00
08.244.0124.1046.0000	AQUISIÇÃO DE EQUIPAMENTOS E MATERIAL PERMANENTE - ASSISTENCIA SOCIAL		26.620,00		26.620,00
08.244.0124.1047.0000	CONSTRUÇÃO/REFORMA/AMPLIAÇÃO DE IMÓVEIS		170.720,00		170.720,00
08.244.0124.2052.0000	MANUTENÇÃO DAS ATIVIDADES DO CONSELHO TUTELAR		53.240,00		53.240,00
08.244.0124.2053.0000	MANUTENÇÃO E FUNCIONAMENTO DA SECRETARIA DE ASSISTÊNCIA SOCIAL		188.331,00		188.331,00
08.244.0124.2054.0000	BENEFÍCIOS EVENTUAIS A PESSOAS CARENTES		33.275,00		33.275,00
08.244.0124.2055.0000	IMPLANTAÇÃO E MANUTENÇÃO DO PROGRAMA BOLSA ESPERANÇA		240.000,00		240.000,00
08.244.0124.2056.0000	AMPARO ASSISTENCIAL A GESTANTE		26.620,00		26.620,00
08.244.0124.2057.0000	AUXILIO FUNERAL		26.620,00		26.620,00
08.244.0124.2058.0000	MANUTENÇÃO E FUNCIONAMENTO DO CENTRO RECREATIVO		26.620,00		26.620,00
08.244.0124.2059.0000	MANUTENÇÃO DAS ATIVIDADES DO CONSELHO DE ASSISTÊNCIA SOCIAL		26.620,00		26.620,00

**PM. MUN DE S. RAIMUNDO DOCA BEZERRA**

Av. Moreno, S/N - Centro - CNPJ:01611836/0001-95

Orçamento Programa - Exercício de 2017

Anexo 06

Página 3

PROGRAMA DE TRABALHO

(Inc.II, § 2º, Art.2º)

02 PODER EXECUTIVO**02 GABINETE DO PREFEITO**

Código	Especificação	Operação Especial	Projetos	Atividades	Total
08 306	Alimentação e Nutrição		53.240,00		53.240,00
08 306 0124	Assistencia Comunitaria		53.240,00		53.240,00
08.306.0124.2060.0000	DISTRIBUIÇÃO DE CESTAS BÁSICAS A PESSOAS CARENTES		53.240,00		53.240,00
TOTAL		0,00	1.795.367,00	0,00	1.795.367,00

**PM. MUN DE S. RAIMUNDO DOCA BEZERRA**

Av. Moreno, S/N - Centro - CNPJ:01611836/0001-95

Orçamento Programa - Exercício de 2017

Anexo 06

Página 4

PROGRAMA DE TRABALHO

(Inc.II, § 2º, Art.2º)

02 PODER EXECUTIVO**03 SECRETARIA MUNICIPAL DE ADMINISTRAÇÃO - SEMAD**

Código	Especificação	Operação Especial	Projetos	Atividades	Total
04	Administração		1.179.728,00		1.179.728,00
04	122 Administração Geral		1.179.728,00		1.179.728,00
04	122 0052 Administração Geral		1.113.178,00		1.113.178,00
04.122.0052.1005.0000	AQUISIÇÃO DE EQUIPAMENTOS E MATERIAL PERMANENTE - SEC ADMINISTRAÇÃO		79.860,00		79.860,00
04.122.0052.2005.0000	Manutenção e Funcionamento da Secretaria de Administração		993.388,00		993.388,00
04.122.0052.9001.0000	CUMPRIMENTO DE PRECATÓRIOS		39.930,00		39.930,00
04	122 1310 Contribuições para o Programa de Formação de Patrimônio do Servidor		66.550,00		66.550,00
04.122.1310.9002.0000	CONTRIBUIÇÃO AO PROGRAMA DE APOIO AO SERVIDOR PÚBLICO - PASEP		66.550,00		66.550,00
28	Encargos Especiais		93.170,00		93.170,00
28	846 Outros Encargos Especiais		93.170,00		93.170,00
28	846 1304 Serviço da Dívida Interna Pactuada com o Sistema de Previdência Social		93.170,00		93.170,00
28.846.1304.1006.0000	PARCELAMENTO DA DÍVIDA PREVIDENCIÁRIA		93.170,00		93.170,00
TOTAL		0,00	1.272.898,00	0,00	1.272.898,00

**PM. MUN DE S. RAIMUNDO DOCA BEZERRA**

Av. Moreno, S/N - Centro - CNPJ:01611836/0001-95

Orçamento Programa - Exercício de 2017

Anexo 06

Página 5

PROGRAMA DE TRABALHO

(Inc.II, § 2º, Art.2º)

02 PODER EXECUTIVO**04 SEC. MUNIC. DE OBRAS, SERVIÇOS PÚBLICOS E URBANISMO - SEMOSP**

Código	Especificação	Operação Especial	Projetos	Atividades	Total
04	Administração		465.850,00		465.850,00
04	122 Administração Geral		465.850,00		465.850,00
04	122 0052 Administração Geral		133.100,00		133.100,00
04.122.0052.2006.0000	MANUTENÇÃO E FUNCIONAMENTO DA SEC DE OBRAS E URBANISMO		133.100,00		133.100,00
04	122 0710 Estradas Vicinais		332.750,00		332.750,00
04.122.0710.1007.0000	AQUISIÇÃO DE MAQUINAS PESADAS, VEÍCULOS E EQUIPAMENTOS		266.200,00		266.200,00
04.122.0710.2007.0000	MANUTENÇÃO DE MAQUINAS PESADAS, VEÍCULOS E EQUIPAMENTOS		66.550,00		66.550,00
15	Urbanismo		419.265,00		419.265,00
15	451 Infra-Estrutura Urbana		419.265,00		419.265,00
15	451 0501 Vias e Logradouros Urbanos		279.510,00		279.510,00
15.451.0501.1008.0000	CONSTRUÇÃO E MELHORIA DE LOGRADOUROS PÚBLICOS		39.930,00		39.930,00
15.451.0501.1009.0000	CONSTRUÇÃO, AMPLIAÇÃO E PAVIMENTAÇÃO DE VIAS URBANAS		173.030,00		173.030,00
15.451.0501.2008.0000	CONSERVAÇÃO E MANUTENÇÃO DE LOGRADOUROS PÚBLICOS		66.550,00		66.550,00
15	451 0512 Desenvolvimento de Serviços Urbanos		139.755,00		139.755,00
15.451.0512.1010.0000	CONSTRUÇÃO E RECUPERAÇÃO DE PONTES E BUEIROS		93.170,00		93.170,00
15.451.0512.2009.0000	MANUTENÇÃO E CONSERVAÇÃO DE PONTES E BUEIROS		46.585,00		46.585,00
15	452 Serviços Urbanos		106.480,00		106.480,00
15	452 0056 Serviços de Utilidade Pública		46.585,00		46.585,00
15.452.0056.1011.0000	CONSTRUÇÃO E AMPLIAÇÃO DE CEMITÉRIO PÚBLICO		26.620,00		26.620,00
15.452.0056.2010.0000	CONSERVAÇÃO E MANUTENÇÃO DE CEMITÉRIO PÚBLICO		19.965,00		19.965,00
15	452 0501 Vias e Logradouros Urbanos		59.895,00		59.895,00
15.452.0501.2011.0000	CONSERVAÇÃO E MANUTENÇÃO DE VIAS URBANAS		59.895,00		59.895,00
16	Habitação		239.580,00		239.580,00
16	482 Habitação Urbana		239.580,00		239.580,00
16	482 0514 Melhoria nas Condições de Habitações		239.580,00		239.580,00
16.482.0514.1012.0000	CONSTRUÇÃO DE UNIDADES HABITACIONAIS		239.580,00		239.580,00
17	Saneamento		173.030,00		173.030,00
17	511 Saneamento Básico Rural		173.030,00		173.030,00
17	511 0613 Saneamento Básico		173.030,00		173.030,00
17.511.0613.1013.0000	CONSTRUÇÃO DE MÓDULOS SANITÁRIOS		93.170,00		93.170,00
17.511.0613.1014.0000	CONSTRUÇÃO E AMPLIAÇÃO DE ESGOTOS, BUEIROS E GALERIAS		79.860,00		79.860,00
17	512 Saneamento Básico Urbano		26.620,00		26.620,00

**PM. MUN DE S. RAIMUNDO DOCA BEZERRA**

Av. Moreno, S/N - Centro - CNPJ:01611836/0001-95

Orçamento Programa - Exercício de 2017

Anexo 06

Página 6

PROGRAMA DE TRABALHO

(Inc.II, § 2º, Art.2º)

02 PODER EXECUTIVO**04 SEC. MUNIC. DE OBRAS, SERVIÇOS PÚBLICOS E URBANISMO - SEMOSP**

Código	Especificação	Operação Especial	Projetos	Atividades	Total
17 512 0613	Saneamento Básico		26.620,00		26.620,00
17.512.0613.2012.0000	MANUTENÇÃO E CONSERVAÇÃO DE ESGOTOS, BUEIROS E GALERIAS		26.620,00		26.620,00
25	Energia		212.960,00		212.960,00
25 752	Energia Elétrica		212.960,00		212.960,00
25 752 0506	Iluminação Pública		212.960,00		212.960,00
25.752.0506.1015.0000	EXPANSÃO DA REDE DE ILUMINAÇÃO PÚBLICA		106.480,00		106.480,00
25.752.0506.2013.0000	MANUTENÇÃO DOS SERVIÇOS DA ILUMINAÇÃO PÚBLICA		106.480,00		106.480,00
26	Transporte		399.300,00		399.300,00
26 782	Transporte Rodoviário		399.300,00		399.300,00
26 782 0710	Estradas Vicinais		399.300,00		399.300,00
26.782.0710.1016.0000	CONSTRUÇÃO, RECUPERAÇÃO E EXPANSÃO DE VIAS DE ACESSO E ESTRADAS VICINAIS		319.440,00		319.440,00
26.782.0710.2014.0000	MANUTENÇÃO E CONSERVAÇÃO DE VIAS DE ACESSO E ESTRADAS VICINAIS		79.860,00		79.860,00
TOTAL		0,00	2.043.085,00	0,00	2.043.085,00

**PM. MUN DE S. RAIMUNDO DOCA BEZERRA**

Av. Moreno, S/N - Centro - CNPJ:01611836/0001-95

Orçamento Programa - Exercício de 2017

Anexo 06

Página 7

PROGRAMA DE TRABALHO

(Inc.II, § 2º, Art.2º)

02 PODER EXECUTIVO**05 SECRETARIA MUNICIPAL DE FINANÇAS - SEMFIN**

Código	Especificação	Operação Especial	Projetos	Atividades	Total
04	Administração		366.025,00		366.025,00
04	122 Administração Geral		366.025,00		366.025,00
04	122 0052 Administração Geral		366.025,00		366.025,00
04.122.0052.2015.0000	MANUTENÇÃO E FUNCIONAMENTO DO SETOR DE CONTABILIDADE		139.755,00		139.755,00
04.122.0052.2016.0000	MANUTENÇÃO E FUNCIONAMENTO DA SEC MUN DE FINANÇAS		226.270,00		226.270,00
04	123 Administração Financeira		46.585,00		46.585,00
04	123 0054 Administração Financeira		46.585,00		46.585,00
04.123.0054.1017.0000	AQUISIÇÃO DE EQUIPAMENTOS E MATERIAL PERMANENTE - FINANÇAS		46.585,00		46.585,00
28	Encargos Especiais		86.515,00		86.515,00
28	846 Outros Encargos Especiais		86.515,00		86.515,00
28	846 0800 Operação Especial		33.275,00		33.275,00
28.846.0800.1003.0000	PARCELAMENTO DA DIVIDA COM A RECEITA FEDERAL		33.275,00		33.275,00
28	846 1312 Contribuição para o Instituto Nacional do Seguro Social		53.240,00		53.240,00
28.846.1312.9004.0000	CONTRIBUIÇÃO PATRONAL AO INSS		53.240,00		53.240,00
TOTAL		0,00	499.125,00	0,00	499.125,00

**PM. MUN DE S. RAIMUNDO DOCA BEZERRA**

Av. Moreno, S/N - Centro - CNPJ:01611836/0001-95

Orçamento Programa - Exercício de 2017

Anexo 06

Página 8

PROGRAMA DE TRABALHO

(Inc.II, § 2º, Art.2º)

02 PODER EXECUTIVO**06 SEC. MUN. DE AGRICULTURA, PESCA E DESENVOLVIMENTO - SEMADE**

Código	Especificação	Operação Especial	Projetos	Atividades	Total
18	Gestão Ambiental		19.965,00		19.965,00
18	541 Preservação e Conservação Ambiental		19.965,00		19.965,00
18	541 0063 Gestão da Política de Agric Ref Agraria e Meio Ambiente		19.965,00		19.965,00
18.541.0063.2017.0000	AÇÕES AMBIENTAIS		19.965,00		19.965,00
20	Agricultura		286.165,00		286.165,00
20	122 Administração Geral		286.165,00		286.165,00
20	122 0052 Administração Geral		73.205,00		73.205,00
20.122.0052.1018.0000	AQUISIÇÃO DE IMÓVEIS - SECRETARIA DE AGRICULTURA		39.930,00		39.930,00
20.122.0052.2018.0000	MANUTENÇÃO E FUNCIONAMENTO DA SEC MUN DE AGRICULTURA, PESCA E DESENVOLVIMENTO		33.275,00		33.275,00
20	122 0063 Gestão da Política de Agric Ref Agraria e Meio Ambiente		13.310,00		13.310,00
20.122.0063.2019.0000	CONSERVAÇÃO E MANUTENÇÃO DE MERCADOS E FEIRAS E MATADOUROS		13.310,00		13.310,00
20	122 0064 Fortalecimento da Agricultura Familiar		199.650,00		199.650,00
20.122.0064.1019.0000	AQUISIÇÃO DE VEÍCULOS/PATROLHA MECANIZADA E IMPLEMENTOS		133.100,00		133.100,00
20.122.0064.1020.0000	CONSTRUÇÃO E AMPLIAÇÃO DE MERCADOS E FEIRAS E MATADOUROS		66.550,00		66.550,00
20	605 Abastecimento		119.790,00		119.790,00
20	605 0064 Fortalecimento da Agricultura Familiar		46.585,00		46.585,00
20.605.0064.1021.0000	PROGRAMA DE DESENVOLVIMENTO AGROPECUÁRIO		19.965,00		19.965,00
20.605.0064.1022.0000	PROGRAMA DE IRRIGACÃO DE ÁREAS PRODUTIVAS		26.620,00		26.620,00
20	605 0066 Desenvolvimento da Pesca		33.275,00		33.275,00
	Desenvolvimento da Pesca				
20.605.0066.1023.0000	DESENVOLVIMENTO DA PSICULTURA EM AÇUDES E BARRAGENS		33.275,00		33.275,00
20	605 0664 Distribuição de Produtos Agrícolas		39.930,00		39.930,00
20.605.0664.1024.0000	CONSTRUÇÃO DE UNIDADES DE BENEFICIAMENTO DE PRODUTOS AGRÍCOLAS		19.965,00		19.965,00
20.605.0664.2020.0000	MANUTENÇÃO DE UNIDADES DE BENEFICIAMENTO DE PRODUTOS AGRÍCOLAS		19.965,00		19.965,00
20	606 Extensão Rural		19.965,00		19.965,00
20	606 0668 Extensão e Cooperativismo Rural		19.965,00		19.965,00
20.606.0668.2021.0000	APOIO AO DESENVOLVIMENTO DA AGRICULTURA FAMILIAR RURAL		19.965,00		19.965,00
TOTAL		0,00	445.885,00	0,00	445.885,00

**PM. MUN DE S. RAIMUNDO DOCA BEZERRA**

Av. Moreno, S/N - Centro - CNPJ:01611836/0001-95

Orçamento Programa - Exercício de 2017

Anexo 06

Página 9

PROGRAMA DE TRABALHO

(Inc.II, § 2º, Art.2º)

02 PODER EXECUTIVO**07 SECRETARIA MUNICIPAL DE EDUCAÇÃO - SEMED**

Código	Especificação	Operação Especial	Projetos	Atividades	T o t a l
12	Educação		292.820,00		292.820,00
12	306	Alimentação e Nutrição	292.820,00		292.820,00
12	306	0251 Alimentação Escolar	292.820,00		292.820,00
12.306.0251.2022.0000	PROGRAMA NACIONAL DE ALIMENTAÇÃO ESCOLAR - PNAE		292.820,00		292.820,00
12	361	Ensino Fundamental	2.187.075,00		2.187.075,00
12	361	0403 Ensino Fundamental	119.790,00		119.790,00
12.361.0403.2023.0000	MANUTENÇÃO DO PROGRAMA MAIS EDUCAÇÃO		79.860,00		79.860,00
12.361.0403.2024.0000	MANUTENÇÃO E FUNCIONAMENTO DOS CONSELHOS MUNICIPAIS DE EDUCAÇÃO		39.930,00		39.930,00
12	361	0407 Transporte Escolar	332.750,00		332.750,00
12.361.0407.1025.0000	AQUISIÇÃO DE VEÍCULOS PARA O TRANSPORTE ESCOLAR		266.200,00		266.200,00
12.361.0407.1026.0000	MANUTENÇÃO DO PROGRAMA CAMINHO DA ESCOLA		66.550,00		66.550,00
12	361	0465 Expansão, Valorização e Melhoria do Ensino	1.734.535,00		1.734.535,00
12.361.0465.1027.0000	AQUISIÇÃO DE EQUIPAMENTOS E MATERIAL PERMANENTE - EDUCAÇÃO		113.135,00		113.135,00
12.361.0465.1028.0000	AQUISIÇÃO DE VEÍCULO PARA A SECRETARIA MUNICIPAL DE EDUCAÇÃO		53.240,00		53.240,00
12.361.0465.1029.0000	CONSTRUÇÃO, REFORMA E AMPLIAÇÃO DE UNIDADES ESCOLARES		133.100,00		133.100,00
12.361.0465.1030.0000	CONSTRUÇÃO, AMPLIAÇÃO E REFORMA DE BIBLIOTECA MUNICIPAL		53.240,00		53.240,00
12.361.0465.1032.0000	MANUTENÇÃO DO PROGRAMA ESCOLA NO CAMPO		13.310,00		13.310,00
12.361.0465.2025.0000	MANUTENÇÃO E FUNCIONAMENTO DA SECRETARIA DE EDUCAÇÃO		623.150,00		623.150,00
12.361.0465.2026.0000	MANUTENÇÃO DO PROGRAMA DINHEIRO DIRETO NA ESCOLA - PDDE		19.965,00		19.965,00
12.361.0465.2027.0000	MANUTENÇÃO DO PROGRAMA NACIONAL DE TRANSPORTE ESCOLAR - PNATE		79.860,00		79.860,00
12.361.0465.2028.0000	MANUTENÇÃO DO PROGRAMA SALARIO EDUCAÇÃO - QSE		133.100,00		133.100,00
12.361.0465.2029.0000	MANUTENÇÃO DO PROGRAMA ESPORTE NA ESCOLA		33.275,00		33.275,00
12.361.0465.2030.0000	MANUTENÇÃO DO DESENVOLVIMENTO DO ENSINO - MDE		113.135,00		113.135,00
12.361.0465.2031.0000	PROGRAMA BOLSA DE ESTUDOS		13.310,00		13.310,00
12.361.0465.2033.0000	MANUTENÇÃO DO PROGRAMA PRO-INFANCIA		33.275,00		33.275,00
12.361.0465.2034.0000	CAPACITAÇÃO DE PROFISSIONAIS DA EDUCAÇÃO		39.930,00		39.930,00
12.361.0465.2035.0000	MANUTENÇÃO E FUNCIONAMENTO DE BIBLIOTECA MUNICIPAL		19.965,00		19.965,00
12.361.0465.2036.0000	MANUTENÇÃO E FUNCIONAMENTO DO PROGRAMA BRASIL ALFABETIZADO - BRALF		19.965,00		19.965,00
12.361.0465.2037.0000	MANUTENÇÃO E FUNCIONAMENTO DE UNIDADES ESCOLARES		239.580,00		239.580,00
12	365	Educação Infantil	86.515,00		86.515,00
12	365	0465 Expansão, Valorização e Melhoria do Ensino	86.515,00		86.515,00
12.365.0465.1031.0000	CONSTRUÇÃO, AMPLIAÇÃO E REFORMA DE CRECHES		66.550,00		66.550,00
12.365.0465.2038.0000	MANUTENÇÃO E FUNCIONAMENTO DE CRECHES		19.965,00		19.965,00

**PM. MUN DE S. RAIMUNDO DOCA BEZERRA**

Av. Moreno, S/N - Centro - CNPJ:01611836/0001-95

Orçamento Programa - Exercício de 2017

Anexo 06

Página 10

PROGRAMA DE TRABALHO

(Inc.II, § 2º, Art.2º)

02 PODER EXECUTIVO**07 SECRETARIA MUNICIPAL DE EDUCAÇÃO - SEMED**

Código	Especificação	Operação Especial	Projetos	Atividades	T o t a l
28	Encargos Especiais		93.170,00		93.170,00
28	846	Outros Encargos Especiais	93.170,00		93.170,00
28	846	1304	Serviço da Dívida Interna Pactuada com o Sistema de Previdência Social		93.170,00
28.846.1304.1500.0000	PARCELAMENTO DA DÍVIDA JUNTO AO INSS - EDUCAÇÃO		93.170,00		93.170,00
TOTAL		0,00	2.659.580,00	0,00	2.659.580,00

**PM. MUN DE S. RAIMUNDO DOCA BEZERRA**

Av. Moreno, S/N - Centro - CNPJ:01611836/0001-95

Orçamento Programa - Exercício de 2017

Anexo 06

Página 11

PROGRAMA DE TRABALHO

(Inc.II, § 2º, Art.2º)

02 PODER EXECUTIVO**08 SECRETARIA MUNICIPAL DE ESPORTES - SEMES**

Código	Especificação	Operação Especial	Projetos	Atividades	T o t a l
27	Desporto e Lazer		39.930,00		39.930,00
27	122 Administração Geral		39.930,00		39.930,00
27	122 0052 Administração Geral		39.930,00		39.930,00
27.122.0052.2039.0000	MANUTENÇÃO E FUNCIONAMENTO DA SECRETARIA DE ESPORTES		39.930,00		39.930,00
27	812 Desporto Comunitário		212.960,00		212.960,00
27	812 0721 Desporto Comunitário		212.960,00		212.960,00
27.812.0721.1033.0000	CONSTRUÇÃO, AMP. REFORMA DE GINÁSIOS, QUADRAS E CAMPOS DE FUTEBOL		93.170,00		93.170,00
27.812.0721.1034.0000	AQUISIÇÃO DE IMÓVEIS - SEC. DE ESPORTES		26.620,00		26.620,00
27.812.0721.1300.0000	AQUISIÇÃO DE EQUIPAMENTOS E MATERIAL PERMANENTE - SEMES		26.620,00		26.620,00
27.812.0721.2040.0000	MANUTENÇÃO DO CONSELHO MUNICIPAL DE ESPORTES		13.310,00		13.310,00
27.812.0721.2041.0000	MANUTENÇÃO E FUNCIONAMENTO DE GINÁSIOS E QUADRAS POLIESPORTIVAS		26.620,00		26.620,00
27.812.0721.2042.0000	MANUTENÇÃO E FUNCIONAMENTO DO DESPORTO AMADOR		26.620,00		26.620,00
TOTAL		0,00	252.890,00	0,00	252.890,00

**PM. MUN DE S. RAIMUNDO DOCA BEZERRA**

Av. Moreno, S/N - Centro - CNPJ:01611836/0001-95

Orçamento Programa - Exercício de 2017

Anexo 06

Página 12

PROGRAMA DE TRABALHO

(Inc.II, § 2º, Art.2º)

02 PODER EXECUTIVO**09 SECRETARIA MUNICIPAL DE SAÚDE - SEMUS**

Código	Especificação	Operação Especial	Projetos	Atividades	Total
10	Saúde		79.860,00		79.860,00
10	122 Administração Geral		79.860,00		79.860,00
10	122 0226 Investimento em Saúde		79.860,00		79.860,00
10.122.0226.1035.0000	AQUISIÇÃO DE IMÓVEIS - SECRETARIA DE SAÚDE		26.620,00		26.620,00
10.122.0226.1036.0000	AQUISIÇÃO DE VEÍCULO PARA A SECRETARIA DE SAÚDE		53.240,00		53.240,00
10	244 Assistência Comunitária		66.550,00		66.550,00
10	244 0225 Atenção Básica		66.550,00		66.550,00
10.244.0225.2043.0000	APOIO A GESTANTE DE ALTO RISCO		66.550,00		66.550,00
10	301 Atenção Básica		1.105.940,00		1.105.940,00
10	301 0096 Gestão da Política de Saúde e Saneamento		706.640,00		706.640,00
10.301.0096.2044.0000	MANUTENÇÃO E FUNCIONAMENTO DA SECRETARIA DE SAÚDE		653.400,00		653.400,00
10.301.0096.2045.0000	MANUTENÇÃO DO CONSELHO MUNICIPAL DE SAÚDE		53.240,00		53.240,00
10	301 0226 Investimento em Saúde		399.300,00		399.300,00
10.301.0226.1037.0000	AQUISIÇÃO DE EQUIPAMENTOS E MATERIAL PERMANENTE - SAÚDE		133.100,00		133.100,00
10.301.0226.1038.0000	AQUISIÇÃO DE UNIDADE MÓVEL DE SAÚDE		266.200,00		266.200,00
10	302 Assistência Hospitalar e Ambulatorial		359.370,00		359.370,00
10	302 0096 Gestão da Política de Saúde e Saneamento		39.930,00		39.930,00
10.302.0096.2046.0000	TRATAMENTO FORA DE DOMICILIO - TFD		39.930,00		39.930,00
10	302 0225 Atenção Básica		106.480,00		106.480,00
10.302.0225.2047.0000	MANUTENÇÃO E FUNC. DE HOSPITAL E UNIDADES DE SAÚDE		106.480,00		106.480,00
10	302 0226 Investimento em Saúde		212.960,00		212.960,00
10.302.0226.1039.0000	CONSTRUÇÃO, AMPLIAÇÃO E REFORMA DE UNIDADES DE SAÚDE		106.480,00		106.480,00
10.302.0226.1040.0000	REFORMA E AMPLIAÇÃO DE HOSPITAL MUNICIPAL		106.480,00		106.480,00
17	Saneamento		133.100,00		133.100,00
17	511 Saneamento Básico Rural		133.100,00		133.100,00
17	511 0613 Saneamento Básico		133.100,00		133.100,00
17.511.0613.1041.0000	CONSTRUÇÃO, AMPLIAÇÃO E REFORMA DE POÇOS ARTESIANOS E SISTEMA DE ABASTECIMENTO DE AGUA		133.100,00		133.100,00
17	512 Saneamento Básico Urbano		153.065,00		153.065,00
17	512 0104 Ampliação do Esgotamento Sanitário		86.515,00		86.515,00
17.512.0104.1042.0000	CONSTRUÇÃO DO SISTEMA DE FOSSAS E ESGOTAMENTO SANITÁRIO		53.240,00		53.240,00
17.512.0104.2048.0000	MANUTENÇÃO DO SISTEMA DE FOSSAS E ESGOTAMENTO SANITARIO		33.275,00		33.275,00
17	512 0613 Saneamento Básico		66.550,00		66.550,00
17.512.0613.2049.0000	MANUTENÇÃO E FUNCIONAMENTO DE POÇOS ARTESIANOS E SISTEMA DE ABASTECIMENTO DE AGUA		66.550,00		66.550,00
17	541 Preservação e Conservação Ambiental		19.965,00		19.965,00

**PM. MUN DE S. RAIMUNDO DOCA BEZERRA**

Av. Moreno, S/N - Centro - CNPJ:01611836/0001-95

Orçamento Programa - Exercício de 2017

Anexo 06

Página 13

PROGRAMA DE TRABALHO

(Inc.II, § 2º, Art.2º)

02 PODER EXECUTIVO**09 SECRETARIA MUNICIPAL DE SAÚDE - SEMUS**

Código	Especificação	Operação Especial	Projetos	Atividades	Total
17	541 0625 Controle Ambiental		19.965,00		19.965,00
17.541.0625.1043.0000	REVITALIZAÇÃO DE AÇUDES, RIOS, LAGOS, CORREGOS E RIACHOS		19.965,00		19.965,00
28	Encargos Especiais		48.400,00		48.400,00
28	846 Outros Encargos Especiais		48.400,00		48.400,00
28	846 1304 Serviço da Dívida Interna Pactuada com o Sistema de Previdência Social		48.400,00		48.400,00
28.846.1304.1200.0000	PARCELAMENTO DA DÍVIDA PREVIDENCIÁRIA - SAÚDE		48.400,00		48.400,00
TOTAL		0,00	1.966.250,00	0,00	1.966.250,00



PM. MUN DE S. RAIMUNDO DOCA BEZERRA

Av. Moreno, S/N - Centro - CNPJ:01611836/0001-95

Orçamento Programa - Exercício de 2017

Anexo 06

Página 14

PROGRAMA DE TRABALHO

(Inc.II, § 2º, Art.2º)

02 PODER EXECUTIVO

11 SECRETARIA MUNICIPAL DE ARTICULAÇÃO POLÍTICA

Código	Especificação	Operação Especial	Projetos	Atividades	T o t a l
04	Administração		39.930,00		39.930,00
04	122 Administração Geral		39.930,00		39.930,00
04	122 0052 Administração Geral		39.930,00		39.930,00
04.122.0052.2061.0000	MANUTENÇÃO E FUNCIONAMENTO DA SECRETARIA MUNICIPAL DE ARTICULAÇÃO POLÍTICA		39.930,00		39.930,00
TOTAL		0,00	39.930,00	0,00	39.930,00



PM. MUN DE S. RAIMUNDO DOCA BEZERRA

Av. Moreno, S/N - Centro - CNPJ:01611836/0001-95

Orçamento Programa - Exercício de 2017

Anexo 06

Página 15

PROGRAMA DE TRABALHO

(Inc.II, § 2º, Art.2º)

02 PODER EXECUTIVO

12 SECRETARIA MUNICIPAL DE RELAÇÕES INSTITUCIONAIS

Código	Especificação	Operação Especial	Projetos	Atividades	T o t a l
04	Administração		39.930,00		39.930,00
04	122 Administração Geral		39.930,00		39.930,00
04	122 0052 Administração Geral		39.930,00		39.930,00
04.122.0052.2062.0000	MANUTENÇÃO E FUNCIONAMENTO DA SECRETARIA MUNICIPAL DE RELAÇÕES INSTITUCIONAIS		39.930,00		39.930,00
TOTAL		0,00	39.930,00	0,00	39.930,00

**PM. MUN DE S. RAIMUNDO DOCA BEZERRA**

Av. Moreno, S/N - Centro - CNPJ:01611836/0001-95

Orçamento Programa - Exercício de 2017

Anexo 06

Página 16

PROGRAMA DE TRABALHO

(Inc.II, § 2º, Art.2º)

02 PODER EXECUTIVO**13 SECRETARIA MUNICIPAL DE TURISMO E MEIO AMBIENTE - SEMTUMA**

Código	Especificação	Operação Especial	Projetos	Atividades	T o t a l
15	Urbanismo		146.410,00		146.410,00
15	451 Infra-Estrutura Urbana		146.410,00		146.410,00
15	451 0507 Parques e Jardins		146.410,00		146.410,00
15.451.0507.1048.0000	CONSTRUÇÃO E RECUPERAÇÃO DE PRAÇAS, PARQUES E JARDINS		79.860,00		79.860,00
15.451.0507.2063.0000	MANUTENÇÃO DE PRAÇAS, PARQUES E JARDINS		66.550,00		66.550,00
18	Gestão Ambiental		39.930,00		39.930,00
18	122 Administração Geral		39.930,00		39.930,00
18	122 0052 Administração Geral		39.930,00		39.930,00
18.122.0052.2064.0000	MANUTENÇÃO E FUNC DA SEC. MUN DE TURISMO E MEIO AMBIENTE - SEMTUMA		39.930,00		39.930,00
18	452 Serviços Urbanos		133.100,00		133.100,00
18	452 0504 Serviços de Limpeza Urbana		133.100,00		133.100,00
18.452.0504.2065.0000	MANUTENÇÃO DOS SERVIÇOS DE LIMPEZA PÚBLICA		133.100,00		133.100,00
TOTAL		0,00	319.440,00	0,00	319.440,00

**PM. MUN DE S. RAIMUNDO DOCA BEZERRA**

Av. Moreno, S/N - Centro - CNPJ:01611836/0001-95

Orçamento Programa - Exercício de 2017

Anexo 06

Página 17

PROGRAMA DE TRABALHO

(Inc.II, § 2º, Art.2º)

02 PODER EXECUTIVO**14 SECRETARIA MUNICIPAL DE CULTURA - SEMC**

Código	Especificação	Operação Especial	Projetos	Atividades	Total
13	Cultura		39.930,00		39.930,00
13	122 Administração Geral		39.930,00		39.930,00
13	122 0052 Administração Geral		39.930,00		39.930,00
13.122.0052.2066.0000	MANUTENÇÃO E FUNCIONAMENTO DA SECRETARIA DE CULTURA		39.930,00		39.930,00
13	392 Difusão Cultural		279.510,00		279.510,00
13	392 0473 Difusão Cultural		252.890,00		252.890,00
13.392.0473.1049.0000	AQUISIÇÃO DE EQUIPAMENTOS E MATERIAL PERMANENTE - SECRETARIA DE CULTURA		26.620,00		26.620,00
13.392.0473.1050.0000	AQUISIÇÃO DE VEÍCULOS - ASSISTENCIA SOCIAL		66.550,00		66.550,00
13.392.0473.1051.0000	AQUISIÇÃO DE IMÓVEIS - SECRETARIA DE CULTURA		26.620,00		26.620,00
13.392.0473.2067.0000	DESENVOLVIMENTO DE ATIVIDADES FOLCLÓRICAS, ARTÍSTICAS E CULTURAIS		133.100,00		133.100,00
13	392 0721 Desporto Comunitário		26.620,00		26.620,00
13.392.0721.2068.0000	MANUTENÇÃO DO FUNDO MUNICIPAL DE CULTURA		26.620,00		26.620,00
TOTAL		0,00	319.440,00	0,00	319.440,00

**PM. MUN DE S. RAIMUNDO DOCA BEZERRA**

Av. Moreno, S/N - Centro - CNPJ:01611836/0001-95

Orçamento Programa - Exercício de 2017

Anexo 06

Página 18

PROGRAMA DE TRABALHO

(Inc.II, § 2º, Art.2º)

02 PODER EXECUTIVO**15 SECRETARIA MUNICIPAL DE JUVENTUDE - SEMUJ**

Código	Especificação	Operação Especial	Projetos	Atividades	Total
27	Desporto e Lazer		39.930,00		39.930,00
27	122 Administração Geral		39.930,00		39.930,00
27	122 0052 Administração Geral		39.930,00		39.930,00
27.122.0052.2069.0000	MANUTENÇÃO E FUNCIONAMENTO DA SECRETARIA DE JUVENTUDE		39.930,00		39.930,00
TOTAL		0,00	39.930,00	0,00	39.930,00

**PM. MUN DE S. RAIMUNDO DOCA BEZERRA**

Av. Moreno, S/N - Centro - CNPJ:01611836/0001-95

Orçamento Programa - Exercício de 2017

Anexo 06

Página 19

PROGRAMA DE TRABALHO

(Inc.II, § 2º, Art.2º)

02 PODER EXECUTIVO**16 SECRETARIA MUNICIPAL DA MULHER - SEMMU**

Código	Especificação	Operação Especial	Projetos	Atividades	Total
14	Direitos da Cidadania		160.250,00		160.250,00
14	122 Administração Geral		160.250,00		160.250,00
14	122 0017 Combate a Violência Contra a Mulher		160.250,00		160.250,00
14.122.0017.1052.0000	AQUISIÇÃO DE VEÍCULOS - SECRETARIA DA MULHER - SEMMU		66.550,00		66.550,00
14.122.0017.1053.0000	AQUISIÇÃO DE IMÓVEIS - SECRETARIA DA MULHER		26.620,00		26.620,00
14.122.0017.2070.0000	MANUTENÇÃO DO CONSELHO MUNICIPAL DA MULHER		26.620,00		26.620,00
14.122.0017.2071.0000	MANUTENÇÃO E FUNCIONAMENTO DA SECRETARIA DA MULHER - SEMMU		40.460,00		40.460,00
TOTAL		0,00	160.250,00	0,00	160.250,00

**PM. MUN DE S. RAIMUNDO DOCA BEZERRA**

Av. Moreno, S/N - Centro - CNPJ:01611836/0001-95

Orçamento Programa - Exercício de 2017

Anexo 06

Página 20

PROGRAMA DE TRABALHO

(Inc.II, § 2º, Art.2º)

02 PODER EXECUTIVO**17 FUNDEB - SÃO RAIMUNDO DO DOCA BEZERRA**

Código	Especificação	Operação Especial	Projetos	Atividades	Total
12	Educação		5.965.310,00		5.965.310,00
12	361 Ensino Fundamental		5.965.310,00		5.965.310,00
12	361 0403 Ensino Fundamental		5.383.940,00		5.383.940,00
12.361.0403.1054.0000	AQUISIÇÃO DE EQUIPAMENTOS E MATERIAL PERMANENTE - FUNDEB 40%		264.200,00		264.200,00
12.361.0403.1055.0000	CONSTRUÇÃO, AMPLIAÇÃO E REFORMA DE UNIDADES ESCOLARES - FUNDEB		465.850,00		465.850,00
12.361.0403.1056.0000	CONSTRUÇÃO DE POÇOS ARTESIANOS/CACIMBAS EM UNIDADES ESCOLARES		70.180,00		70.180,00
12.361.0403.1057.0000	AQUISIÇÃO DE VEÍCULOS PARA REDE MUNICIPAL DE ENSINO - FUNDEB		133.100,00		133.100,00
12.361.0403.2072.0000	MANUTENÇÃO DAS ATIVIDADES DO FUNDEB 40% - ENSINO FUNDAMENTAL		1.289.450,00		1.289.450,00
12.361.0403.2073.0000	REMUNERAÇÃO DOS PROFISSIONAIS DO MAGISTÉRIO 60% - ENSINO FUNDAMENTAL		3.141.160,00		3.141.160,00
12	361 0407 Transporte Escolar		574.750,00		574.750,00
12.361.0407.1058.0000	AQUISIÇÃO DE VEÍCULOS PARA O TRANSPORTE ESCOLAR - FUNDEB		399.300,00		399.300,00
12.361.0407.2104.0000	MANUTENÇÃO DO TRANSPORTE ESCOLAR - FUNDEB 40%		175.450,00		175.450,00
12	361 0465 Expansão, Valorização e Melhoria do Ensino		26.620,00		26.620,00
12.361.0465.2074.0000	CAPACITAÇÃO/QUALIFICAÇÃO DE PROFISSIONAIS DA EDUCAÇÃO - FUNDEB 40%		26.620,00		26.620,00
12	365 Educação Infantil		1.397.550,00		1.397.550,00
12	365 0401 Educação Infantil		1.397.550,00		1.397.550,00
12.365.0401.2075.0000	REMUNERAÇÃO DOS PROFISSIONAIS DO MAGISTÉRIO 60% - ENSINO INFANTIL		1.224.520,00		1.224.520,00
12.365.0401.2076.0000	MANUTENÇÃO DE ATIVIDADES DA EDUCAÇÃO 40% - EDUCAÇÃO INFANTIL		173.030,00		173.030,00
12	366 Educação de Jovens e Adultos		624.140,00		624.140,00
12	366 0451 Ensino Supletivo e Educação de Jovens e Adultos		624.140,00		624.140,00
12.366.0451.2077.0000	MANUTENÇÃO DE ATIVIDADES DA EDUCAÇÃO 40% - E. J. A		134.090,00		134.090,00
12.366.0451.2078.0000	REMUNERAÇÃO DOS PROFISSIONAIS DO MAGISTÉRIO 60% - E. J. A		490.050,00		490.050,00
TOTAL		0,00	7.987.000,00	0,00	7.987.000,00

**PM. MUN DE S. RAIMUNDO DOCA BEZERRA**

Av. Moreno, S/N - Centro - CNPJ:01611836/0001-95

Orçamento Programa - Exercício de 2017

Anexo 06

Página 21

PROGRAMA DE TRABALHO

(Inc.II, § 2º, Art.2º)

02 PODER EXECUTIVO**18 F.M.S - SAO RAIMUNDO DO DOCA BEZERRA**

Código	Especificação	Operação Especial	Projetos	Atividades	Total
10	Saúde		59.400,00		59.400,00
10	244 Assistência Comunitária		59.400,00		59.400,00
10	244 0200 Promoção da Saúde Pública		59.400,00		59.400,00
10.244.0200.2105.0000	PROGRAMA DE PRÓTESES DENTÁRIAS		59.400,00		59.400,00
10	301 Atenção Básica		1.619.700,00		1.619.700,00
10	301 0096 Gestão da Política de Saúde e Saneamento		258.500,00		258.500,00
10.301.0096.2079.0000	Manutenção e Funcionamento do Fundo Municipal de Saúde - FMS		258.500,00		258.500,00
10	301 0108 Atenção Básica da Saúde		1.084.400,00		1.084.400,00
10.301.0108.2080.0000	MANUTENÇÃO DO PROGRAMA DE AGENTES COMUNITÁRIOS DE SAÚDE - ACS		181.500,00		181.500,00
10.301.0108.2081.0000	MANUTENÇÃO DO PROGRAMA SAÚDE DA FAMÍLIA - PSF		304.700,00		304.700,00
10.301.0108.2082.0000	MANUTENÇÃO DO PROGRAMA SAÚDE BUCAL - SB		52.800,00		52.800,00
10.301.0108.2083.0000	MANUTENÇÃO DO PROGRAMA PAB FIXO		222.000,00		222.000,00
10.301.0108.2084.0000	MANUTENÇÃO DO PROGRAMA COMPENSAÇÃO DE ESPECIFICIDADES REGIONAIS		99.000,00		99.000,00
10.301.0108.2085.0000	MANUTENÇÃO DO PROGRAMA SAÚDE NA ESCOLA - PSE		52.800,00		52.800,00
10.301.0108.2086.0000	MANUTENÇÃO E FUNCIONAMENTO DO NUCLEO DE APOIO À SAÚDE DA FAMÍLIA - NASF		66.000,00		66.000,00
10.301.0108.2087.0000	MANUTENÇÃO DE HOSPITAL E UNIDADES BÁSICAS DE SAÚDE		105.600,00		105.600,00
10	301 0226 Investimento em Saúde		237.200,00		237.200,00
10.301.0226.1059.0000	AQUISIÇÃO DE EQUIPAMENTOS E MATERIAL PERMANENTE - F.M.S		99.000,00		99.000,00
10.301.0226.1060.0000	AQUISIÇÃO DE UNIDADE MÓVEL DE SAÚDE - FMS		138.200,00		138.200,00
10	301 0230 Assistência Farmacêutica		39.600,00		39.600,00
10.301.0230.2088.0000	MANUTENÇÃO DO PROGRAMA FARMÁCIA BÁSICA		39.600,00		39.600,00
10	302 Assistência Hospitalar e Ambulatorial		250.800,00		250.800,00
10	302 0096 Gestão da Política de Saúde e Saneamento		37.400,00		37.400,00
10.302.0096.2089.0000	MANUTENÇÃO DE TRATAMENTO FORA DE DOMICILIO - TFD		37.400,00		37.400,00
10	302 0200 Promoção da Saúde Pública		56.100,00		56.100,00
10.302.0200.2106.0000	MANUTENÇÃO DO SAMU		56.100,00		56.100,00
10	302 0226 Investimento em Saúde		157.300,00		157.300,00
10.302.0226.1061.0000	CONSTRUÇÃO, AMPLIAÇÃO E REFORMA DE UNIDADES BÁSICAS DE SAÚDE		157.300,00		157.300,00
10	304 Vigilância Sanitária		160.600,00		160.600,00
10	304 0118 Vigilância Sanitária		160.600,00		160.600,00
10.304.0118.2090.0000	MANUTENÇÃO E FUNCIONAMENTO DA VIGILÂNCIA SANITÁRIA		52.800,00		52.800,00
10.304.0118.2091.0000	MANUTENÇÃO DO PROGRAMA TETO FINANCEIRO DE VIGILÂNCIA EM SAÚDE - TFVS		107.800,00		107.800,00
10	782 Transporte Rodoviário		38.500,00		38.500,00



PM. MUN DE S. RAIMUNDO DOCA BEZERRA

Av. Moreno, S/N - Centro - CNPJ:01611836/0001-95

Orçamento Programa - Exercício de 2017

Anexo 06

Página 22

PROGRAMA DE TRABALHO

(Inc.II, § 2º, Art.2º)

02 PODER EXECUTIVO

18 F.M.S - SAO RAIMUNDO DO DOCA BEZERRA

Código	Especificação	Operação Especial	Projetos	Atividades	Total
10 782 0096	Gestão da Política de Saúde e Saneamento		38.500,00		38.500,00
10.782.0096.1062.0000	AQUISIÇÃO DE VEÍCULO PARA O FUNDO MUNICIPAL DE SAÚDE - FMS		38.500,00		38.500,00
TOTAL		0,00	2.129.000,00	0,00	2.129.000,00

**PM. MUN DE S. RAIMUNDO DOCA BEZERRA**

Av. Moreno, S/N - Centro - CNPJ:01611836/0001-95

Orçamento Programa - Exercício de 2017

Anexo 06

Página 23

PROGRAMA DE TRABALHO

(Inc.II, § 2º, Art.2º)

02 PODER EXECUTIVO**19 F.M.A.S - SÃO RAIMUNDO DO DOCA BEZERRA**

Código	Especificação	Operação Especial	Projetos	Atividades	Total
08	Assistência Social		188.000,00		188.000,00
08	243 Assistência à Criança e ao Adolescente		188.000,00		188.000,00
08	243 0128 Gestão da Política de Promoção Ação Social		188.000,00		188.000,00
08.243.0128.2092.0000	MANUTENÇÃO DO PROGRAMA PROJovem ADOLESCENTE - PBV I		60.000,00		60.000,00
08.243.0128.2093.0000	MANUTENÇÃO DO PROGRAMA PISO BÁSICO VARIÁVEL - PBV II		36.000,00		36.000,00
08.243.0128.2094.0000	MANUTENÇÃO DO ÍNDICE DE GESTÃO DESCENTRALIZADA - IGD/BF		34.000,00		34.000,00
08.243.0128.2095.0000	MANUTENÇÃO DO SERVIÇO DE CONVIVÊNCIA E FORTALECIMENTO DE VÍNCULOS (SCFV)		58.000,00		58.000,00
08	244 Assistência Comunitária		343.000,00		343.000,00
08	244 0124 Assistência Comunitaria		104.500,00		104.500,00
08.244.0124.2096.0000	MANUTENÇÃO DOS PROGRAMAS DE ASSISTÊNCIA SOCIAL		23.000,00		23.000,00
08.244.0124.2097.0000	MANUTENÇÃO E FUNCIONAMENTO DO FUNDO MUNICIPAL DE ASSISTÊNCIA SOCIAL - FMAS		57.500,00		57.500,00
08.244.0124.2098.0000	MANUTENÇÃO DE BENEFÍCIOS EVENTUAIS A PESSOAS CARENTES		24.000,00		24.000,00
08	244 0128 Gestão da Política de Promoção Ação Social		238.500,00		238.500,00
08.244.0128.1063.0000	AQUISIÇÃO DE EQUIPAMENTOS E MATERIAL PERMANENTE - FMAS		12.000,00		12.000,00
08.244.0128.1064.0000	AQUISIÇÃO DE VEÍCULO PARA FUNDO MUNICIPAL DE ASSISTÊNCIA SOCIAL - FMAS		35.000,00		35.000,00
08.244.0128.1068.0000	CONSTRUÇÃO, REFORMA E AMPLIAÇÃO DO PRÉDIO DO CRÁS		61.500,00		61.500,00
08.244.0128.2099.0000	MANUTENÇÃO DO PROGRAMA PISO BÁSICO FIXO - PBF / CRAS		60.000,00		60.000,00
08.244.0128.2100.0000	MANUTENÇÃO DO PROGRAMA PISO BÁSICO VARIÁVEL - PBV III		22.000,00		22.000,00
08.244.0128.2101.0000	MANUTENÇÃO DO ÍNDICE DE GESTÃO DESCENTRALIZADA - IGD SUAS		48.000,00		48.000,00
TOTAL		0,00	531.000,00	0,00	531.000,00

**PM. MUN DE S. RAIMUNDO DOCA BEZERRA**

Av. Moreno, S/N - Centro - CNPJ:01611836/0001-95

Orçamento Programa - Exercício de 2017

Anexo 06

Página 24

PROGRAMA DE TRABALHO

(Inc.II, § 2º, Art.2º)

90 Reserva de Contingência**99 RESERVA DE CONTIGENCIA**

Código	Especificação	Operação Especial	Projetos	Atividades	Total
99	Reserva de Contingência		133.000,00		133.000,00
99	999 Reserva de Contingência		133.000,00		133.000,00
99	999 9999 Reserva de Contingência		133.000,00		133.000,00
99.999.9999.9007.0000	RESERVA DE CONTIGENCIA		133.000,00		133.000,00
TOTAL		0,00	133.000,00	0,00	133.000,00
TOTAL GERAL		0,00	23.313.000,00	0,00	23.313.000,00

**PM. MUN DE S. RAIMUNDO DOCA BEZERRA**

Av. Moreno, S/N - Centro - CNPJ:01611836/0001-95

Orçamento Programa - Exercício de 2017

Anexo 07

Página 1

**PROGRAMA DE TRABALHO DO GOVERNO
DEMONSTRATIVO DE FUNÇÕES, SUBFUNÇÕES E PROGRAMAS
POR PROJETOS, ATIVIDADES E OPERAÇÕES ESPECIAIS**

(Inc. II, § 2º, Art. 2º)

Código	Especificação	Operação Especial	Projetos	Atividades	Total
01	Legislativa	0,00	679.000,00	0,00	679.000,00
01	031 Ação Legislativa	0,00	679.000,00	0,00	679.000,00
01	031 0020 Gestão da Política Legislativa	0,00	679.000,00	0,00	679.000,00
01.031.0020.1001.0000	AQUISIÇÃO DE EQUIPAMENTOS E MAT. PERMANENTE PARA CÂMARA MUNICIPAL	0,00	24.000,00	0,00	24.000,00
01.031.0020.1002.0000	REFORMA E AMPLIAÇÃO DA CÂMARA MUNICIPAL	0,00	63.000,00	0,00	63.000,00
01.031.0020.2001.0000	Manutenção e Funcionamento da Câmara Municipal	0,00	592.000,00	0,00	592.000,00
02	Judiciária	0,00	133.100,00	0,00	133.100,00
02	061 Ação Judiciária	0,00	133.100,00	0,00	133.100,00
02	061 0003 Assistência Jurídica	0,00	133.100,00	0,00	133.100,00
02.061.0003.2002.0000	MANUTENÇÃO E FUNCINAMENTO DA ASSESSORIA JURÍDICA	0,00	133.100,00	0,00	133.100,00
04	Administração	0,00	2.728.759,00	0,00	2.728.759,00
04	122 Administração Geral	0,00	2.603.414,00	0,00	2.603.414,00
04	122 0052 Administração Geral	0,00	2.204.114,00	0,00	2.204.114,00
04.122.0052.1004.0000	AQUISIÇÃO DE VEÍCULO PARA O GABINETE DO PREFEITO	0,00	227.601,00	0,00	227.601,00
04.122.0052.1005.0000	AQUISIÇÃO DE EQUIPAMENTOS E MATERIAL PERMANENTE - SEC ADMINISTRAÇÃO	0,00	79.860,00	0,00	79.860,00
04.122.0052.2003.0000	MANUTENÇÃO E FUNCIONAMENTO DO GABINETE DO PREFEITO	0,00	284.350,00	0,00	284.350,00
04.122.0052.2005.0000	Manutenção e Funcionamento da Secretaria de Administração	0,00	993.388,00	0,00	993.388,00
04.122.0052.2006.0000	MANUTENÇÃO E FUNCIONAMENTO DA SEC DE OBRAS E URBANISMO	0,00	133.100,00	0,00	133.100,00
04.122.0052.2015.0000	MANUTENÇÃO E FUNCIONAMENTO DO SETOR DE CONTABILIDADE	0,00	139.755,00	0,00	139.755,00
04.122.0052.2016.0000	MANUTENÇÃO E FUNCIONAMENTO DA SEC MUN DE FINANÇAS	0,00	226.270,00	0,00	226.270,00
04.122.0052.2061.0000	MANUTENÇÃO E FUNCIONAMENTO DA SECRETARIA MUNICIPAL DE ARTICULAÇÃO POLÍTICA	0,00	39.930,00	0,00	39.930,00
04.122.0052.2062.0000	MANUTENÇÃO E FUNCIONAMENTO DA SECRETARIA MUNICIPAL DE RELAÇÕES INSTITUCIONAIS	0,00	39.930,00	0,00	39.930,00
04.122.0052.9001.0000	CUMPRIMENTO DE PRECATÓRIOS	0,00	39.930,00	0,00	39.930,00
04	122 0710 Estradas Vicinais	0,00	332.750,00	0,00	332.750,00
04.122.0710.1007.0000	AQUISIÇÃO DE MAQUINAS PESADAS, VEÍCULOS E EQUIPAMENTOS	0,00	266.200,00	0,00	266.200,00
04.122.0710.2007.0000	MANUTENÇÃO DE MAQUINAS PESADAS, VEÍCULOS E EQUIPAMENTOS	0,00	66.550,00	0,00	66.550,00
04	122 1310 Contribuições para o Programa de Formação de Patrimônio do Servidor	0,00	66.550,00	0,00	66.550,00
04.122.1310.9002.0000	CONTRIBUIÇÃO AO PROGRAMA DE APOIO AO SERVIDOR PÚBLICO - PASEP	0,00	66.550,00	0,00	66.550,00
04	123 Administração Financeira	0,00	46.585,00	0,00	46.585,00
04	123 0054 Administração Financeira	0,00	46.585,00	0,00	46.585,00
04.123.0054.1017.0000	AQUISIÇÃO DE EQUIPAMENTOS E MATERIAL PERMANENTE - FINANÇAS	0,00	46.585,00	0,00	46.585,00
04	124 Controle Interno	0,00	78.760,00	0,00	78.760,00

**PM. MUN DE S. RAIMUNDO DOCA BEZERRA**

Av. Moreno, S/N - Centro - CNPJ:01611836/0001-95

Orçamento Programa - Exercício de 2017

Anexo 07

Página 2

**PROGRAMA DE TRABALHO DO GOVERNO
DEMONSTRATIVO DE FUNÇÕES, SUBFUNÇÕES E PROGRAMAS
POR PROJETOS, ATIVIDADES E OPERAÇÕES ESPECIAIS
(Inc. II, § 2º, Art. 2º)**

Código	Especificação	Operação Especial	Projetos	Atividades	Total
04	Administração	0,00	2.728.759,00	0,00	2.728.759,00
04	124 Controle Interno	0,00	78.760,00	0,00	78.760,00
04	124 0055 Controle Interno	0,00	78.760,00	0,00	78.760,00
04.124.0055.2004.0000	MANUTENÇÃO FUNCIONAMENTO DA CONTROLADORIA GERAL DO MUNICÍPIO	0,00	78.760,00	0,00	78.760,00
08	Assistência Social	0,00	1.602.556,00	0,00	1.602.556,00
08	241 Assistência ao Idoso	0,00	26.620,00	0,00	26.620,00
08	241 0120 Amparo Assistencial ao Idoso	0,00	26.620,00	0,00	26.620,00
08.241.0120.2050.0000	AMPARO ASSISTENCIAL AO IDOSO	0,00	26.620,00	0,00	26.620,00
08	243 Assistência à Criança e ao Adolescente	0,00	254.550,00	0,00	254.550,00
08	243 0122 Amparo Assistencial à Criança e ao Adolescente	0,00	66.550,00	0,00	66.550,00
08.243.0122.1044.0000	AQUISIÇÃO DE VEÍCULO PARA O CONSELHO TUTELAR	0,00	39.930,00	0,00	39.930,00
08.243.0122.2051.0000	AMPARO ASSISTENCIAL A CRIANÇA E AO ADOLESCENTE	0,00	26.620,00	0,00	26.620,00
08	243 0128 Gestão da Política de Promoção Ação Social	0,00	188.000,00	0,00	188.000,00
08.243.0128.2092.0000	MANUTENÇÃO DO PROGRAMA PROJOVEM ADOLESCENTE - PBV I	0,00	60.000,00	0,00	60.000,00
08.243.0128.2093.0000	MANUTENÇÃO DO PROGRAMA PISO BÁSICO VARIÁVEL - PBV II	0,00	36.000,00	0,00	36.000,00
08.243.0128.2094.0000	MANUTENÇÃO DO ÍNDICE DE GESTÃO DESCENTRALIZADA - IGD/BF	0,00	34.000,00	0,00	34.000,00
08.243.0128.2095.0000	MANUTENÇÃO DO SERVIÇO DE CONVIVÊNCIA E FORTALECIMENTO DE VÍNCULOS (SCFV)	0,00	58.000,00	0,00	58.000,00
08	244 Assistência Comunitária	0,00	1.268.146,00	0,00	1.268.146,00
08	244 0124 Assistência Comunitária	0,00	1.029.646,00	0,00	1.029.646,00
08.244.0124.1045.0000	CONSTRUÇÃO DE CENTRO RECREATIVO	0,00	106.480,00	0,00	106.480,00
08.244.0124.1046.0000	AQUISIÇÃO DE EQUIPAMENTOS E MATERIAL PERMANENTE - ASSISTÊNCIA SOCIAL	0,00	26.620,00	0,00	26.620,00
08.244.0124.1047.0000	CONSTRUÇÃO/REFORMA/AMPLIAÇÃO DE IMÓVEIS	0,00	170.720,00	0,00	170.720,00
08.244.0124.2052.0000	MANUTENÇÃO DAS ATIVIDADES DO CONSELHO TUTELAR	0,00	53.240,00	0,00	53.240,00
08.244.0124.2053.0000	MANUTENÇÃO E FUNCIONAMENTO DA SECRETARIA DE ASSISTÊNCIA SOCIAL	0,00	188.331,00	0,00	188.331,00
08.244.0124.2054.0000	BENEFÍCIOS EVENTUAIS A PESSOAS CARENTES	0,00	33.275,00	0,00	33.275,00
08.244.0124.2055.0000	IMPLANTAÇÃO E MANUTENÇÃO DO PROGRAMA BOLSA ESPERANÇA	0,00	240.000,00	0,00	240.000,00
08.244.0124.2056.0000	AMPARO ASSISTENCIAL A GESTANTE	0,00	26.620,00	0,00	26.620,00
08.244.0124.2057.0000	AUXÍLIO FUNERAL	0,00	26.620,00	0,00	26.620,00
08.244.0124.2058.0000	MANUTENÇÃO E FUNCIONAMENTO DO CENTRO RECREATIVO	0,00	26.620,00	0,00	26.620,00
08.244.0124.2059.0000	MANUTENÇÃO DAS ATIVIDADES DO CONSELHO DE ASSISTÊNCIA SOCIAL	0,00	26.620,00	0,00	26.620,00
08.244.0124.2096.0000	MANUTENÇÃO DOS PROGRAMAS DE ASSISTÊNCIA SOCIAL	0,00	23.000,00	0,00	23.000,00
08.244.0124.2097.0000	MANUTENÇÃO E FUNCIONAMENTO DO FUNDO MUNICIPAL DE ASSISTÊNCIA SOCIAL - FMAS	0,00	57.500,00	0,00	57.500,00
08.244.0124.2098.0000	MANUTENÇÃO DE BENEFÍCIOS EVENTUAIS A PESSOAS CARENTES	0,00	24.000,00	0,00	24.000,00

**PM. MUN DE S. RAIMUNDO DOCA BEZERRA**

Av. Moreno, S/N - Centro - CNPJ:01611836/0001-95

Orçamento Programa - Exercício de 2017

Anexo 07

Página 3

**PROGRAMA DE TRABALHO DO GOVERNO
DEMONSTRATIVO DE FUNÇÕES, SUBFUNÇÕES E PROGRAMAS
POR PROJETOS, ATIVIDADES E OPERAÇÕES ESPECIAIS**

(Inc. II, § 2º, Art. 2º)

Código	Especificação	Operação Especial	Projetos	Atividades	Total
08	Assistência Social	0,00	1.602.556,00	0,00	1.602.556,00
08	244 Assistência Comunitária	0,00	1.268.146,00	0,00	1.268.146,00
08	244 0128 Gestão da Política de Promoção Ação Social	0,00	238.500,00	0,00	238.500,00
08.244.0128.1063.0000	AQUISIÇÃO DE EQUIPAMENTOS E MATERIAL PERMANENTE - FMAS	0,00	12.000,00	0,00	12.000,00
08.244.0128.1064.0000	AQUISIÇÃO DE VEÍCULO PARA FUNDO MUNICIPAL DE ASSISTÊNCIA SOCIAL - FMAS	0,00	35.000,00	0,00	35.000,00
08.244.0128.1068.0000	CONSTRUÇÃO, REFORMA E AMPLIAÇÃO DO PRÉDIO DO CRAS	0,00	61.500,00	0,00	61.500,00
08.244.0128.2099.0000	MANUTENÇÃO DO PROGRAMA PISO BÁSICO FIXO - PBF / CRAS	0,00	60.000,00	0,00	60.000,00
08.244.0128.2100.0000	MANUTENÇÃO DO PROGRAMA PISO BÁSICO VARIÁVEL - PBV III	0,00	22.000,00	0,00	22.000,00
08.244.0128.2101.0000	MANUTENÇÃO DO ÍNDICE DE GESTÃO DESCENTRALIZADA - IGD SUAS	0,00	48.000,00	0,00	48.000,00
08	306 Alimentação e Nutrição	0,00	53.240,00	0,00	53.240,00
08	306 0124 Assistência Comunitária	0,00	53.240,00	0,00	53.240,00
08.306.0124.2060.0000	DISTRIBUIÇÃO DE CESTAS BÁSICAS A PESSOAS CARENTES	0,00	53.240,00	0,00	53.240,00
10	Saúde	0,00	3.740.720,00	0,00	3.740.720,00
10	122 Administração Geral	0,00	79.860,00	0,00	79.860,00
10	122 0226 Investimento em Saúde	0,00	79.860,00	0,00	79.860,00
10.122.0226.1035.0000	AQUISIÇÃO DE IMÓVEIS - SECRETARIA DE SAÚDE	0,00	26.620,00	0,00	26.620,00
10.122.0226.1036.0000	AQUISIÇÃO DE VEÍCULO PARA A SECRETARIA DE SAÚDE	0,00	53.240,00	0,00	53.240,00
10	244 Assistência Comunitária	0,00	125.950,00	0,00	125.950,00
10	244 0200 Promoção da Saúde Pública	0,00	59.400,00	0,00	59.400,00
10.244.0200.2105.0000	PROGRAMA DE PRÓTESES DENTÁRIAS	0,00	59.400,00	0,00	59.400,00
10	244 0225 Atenção Básica	0,00	66.550,00	0,00	66.550,00
10.244.0225.2043.0000	APOIO A GESTANTE DE ALTO RISCO	0,00	66.550,00	0,00	66.550,00
10	301 Atenção Básica	0,00	2.725.640,00	0,00	2.725.640,00
10	301 0096 Gestão da Política de Saúde e Saneamento	0,00	965.140,00	0,00	965.140,00
10.301.0096.2044.0000	MANUTENÇÃO E FUNCIONAMENTO DA SECRETARIA DE SAÚDE	0,00	653.400,00	0,00	653.400,00
10.301.0096.2045.0000	MANUTENÇÃO DO CONSELHO MUNICIPAL DE SAÚDE	0,00	53.240,00	0,00	53.240,00
10.301.0096.2079.0000	Manutenção e Funcionamento do Fundo Municipal de Saúde - FMS	0,00	258.500,00	0,00	258.500,00
10	301 0108 Atenção Básica da Saúde	0,00	1.084.400,00	0,00	1.084.400,00
10.301.0108.2080.0000	MANUTENÇÃO DO PROGRAMA DE AGENTES COMUNITÁRIOS DE SAÚDE - ACS	0,00	181.500,00	0,00	181.500,00
10.301.0108.2081.0000	MANUTENÇÃO DO PROGRAMA SAÚDE DA FAMÍLIA - PSF	0,00	304.700,00	0,00	304.700,00
10.301.0108.2082.0000	MANUTENÇÃO DO PROGRAMA SAÚDE BUCAL - SB	0,00	52.800,00	0,00	52.800,00
10.301.0108.2083.0000	MANUTENÇÃO DO PROGRAMA PAB FIXO	0,00	222.000,00	0,00	222.000,00
10.301.0108.2084.0000	MANUTENÇÃO DO PROGRAMA COMPENSAÇÃO DE ESPECIFICIDADES REGIONAIS	0,00	99.000,00	0,00	99.000,00
10.301.0108.2085.0000	MANUTENÇÃO DO PROGRAMA SAÚDE NA ESCOLA - PSE	0,00	52.800,00	0,00	52.800,00
10.301.0108.2086.0000	MANUTENÇÃO E FUNCIONAMENTO DO NÚCLEO DE APOIO À SAÚDE DA FAMÍLIA - NASF	0,00	66.000,00	0,00	66.000,00
10.301.0108.2087.0000	MANUTENÇÃO DE HOSPITAL E UNIDADES BÁSICAS DE SAÚDE	0,00	105.600,00	0,00	105.600,00

**PM. MUN DE S. RAIMUNDO DOCA BEZERRA**

Av. Moreno, S/N - Centro - CNPJ:01611836/0001-95

Orçamento Programa - Exercício de 2017

Anexo 07

Página 4

**PROGRAMA DE TRABALHO DO GOVERNO
DEMONSTRATIVO DE FUNÇÕES, SUBFUNÇÕES E PROGRAMAS
POR PROJETOS, ATIVIDADES E OPERAÇÕES ESPECIAIS**

(Inc.II, § 2º, Art.2º)

Código	Especificação	Operação Especial	Projetos	Atividades	Total
10	Saúde	0,00	3.740.720,00	0,00	3.740.720,00
10	301	Atenção Básica	2.725.640,00	0,00	2.725.640,00
10	301	0226 Investimento em Saúde	636.500,00	0,00	636.500,00
10.301.0226.1037.0000	AQUISIÇÃO DE EQUIPAMENTOS E MATERIAL PERMANENTE - SAÚDE	0,00	133.100,00	0,00	133.100,00
10.301.0226.1038.0000	AQUISIÇÃO DE UNIDADE MÓVEL DE SAÚDE	0,00	266.200,00	0,00	266.200,00
10.301.0226.1059.0000	AQUISIÇÃO DE EQUIPAMENTOS E MATERIAL PERMANENTE - F.M.S	0,00	99.000,00	0,00	99.000,00
10.301.0226.1060.0000	AQUISIÇÃO DE UNIDADE MÓVEL DE SAÚDE - FMS	0,00	138.200,00	0,00	138.200,00
10	301	0230 Assistência Farmacêutica	39.600,00	0,00	39.600,00
10.301.0230.2088.0000	MANUTENÇÃO DO PROGRAMA FARMÁCIA BÁSICA	0,00	39.600,00	0,00	39.600,00
10	302	Assistência Hospitalar e Ambulatorial	610.170,00	0,00	610.170,00
10	302	0096 Gestão da Política de Saúde e Saneamento	77.330,00	0,00	77.330,00
10.302.0096.2046.0000	TRATAMENTO FORA DE DOMICILIO - TFD	0,00	39.930,00	0,00	39.930,00
10.302.0096.2089.0000	MANUTENÇÃO DE TRATAMENTO FORA DE DOMICILIO - TFD	0,00	37.400,00	0,00	37.400,00
10	302	0200 Promoção da Saúde Pública	56.100,00	0,00	56.100,00
10.302.0200.2106.0000	MANUTENÇÃO DO SAMU	0,00	56.100,00	0,00	56.100,00
10	302	0225 Atenção Básica	106.480,00	0,00	106.480,00
10.302.0225.2047.0000	MANUTENÇÃO E FUNC. DE HOSPITAL E UNIDADES DE SAÚDE	0,00	106.480,00	0,00	106.480,00
10	302	0226 Investimento em Saúde	370.260,00	0,00	370.260,00
10.302.0226.1039.0000	CONSTRUÇÃO, AMPLIAÇÃO E REFORMA DE UNIDADES DE SAÚDE	0,00	106.480,00	0,00	106.480,00
10.302.0226.1040.0000	REFORMA E AMPLIAÇÃO DE HOSPITAL MUNICIPAL	0,00	106.480,00	0,00	106.480,00
10.302.0226.1061.0000	CONSTRUÇÃO, AMPLIAÇÃO E REFORMA DE UNIDADES BÁSICAS DE SAÚDE	0,00	157.300,00	0,00	157.300,00
10	304	Vigilância Sanitária	160.600,00	0,00	160.600,00
10	304	0118 Vigilância Sanitária	160.600,00	0,00	160.600,00
10.304.0118.2090.0000	MANUTENÇÃO E FUNCIONAMENTO DA VIGILÂNCIA SANITÁRIA	0,00	52.800,00	0,00	52.800,00
10.304.0118.2091.0000	MANUTENÇÃO DO PROGRAMA TETO FINANCEIRO DE VIGILÂNCIA EM SAÚDE - TFVS	0,00	107.800,00	0,00	107.800,00
10	782	Transporte Rodoviário	38.500,00	0,00	38.500,00
10	782	0096 Gestão da Política de Saúde e Saneamento	38.500,00	0,00	38.500,00
10.782.0096.1062.0000	AQUISIÇÃO DE VEÍCULO PARA O FUNDO MUNICIPAL DE SAÚDE - FMS	0,00	38.500,00	0,00	38.500,00
12	Educação	0,00	10.553.410,00	0,00	10.553.410,00
12	306	Alimentação e Nutrição	292.820,00	0,00	292.820,00
12	306	0251 Alimentação Escolar	292.820,00	0,00	292.820,00
12.306.0251.2022.0000	PROGRAMA NACIONAL DE ALIMENTAÇÃO ESCOLAR - PNAE	0,00	292.820,00	0,00	292.820,00
12	361	Ensino Fundamental	8.152.385,00	0,00	8.152.385,00

**PM. MUN DE S. RAIMUNDO DOCA BEZERRA**

Av. Moreno, S/N - Centro - CNPJ:01611836/0001-95

Orçamento Programa - Exercício de 2017

Anexo 07

Página 5

**PROGRAMA DE TRABALHO DO GOVERNO
DEMONSTRATIVO DE FUNÇÕES, SUBFUNÇÕES E PROGRAMAS
POR PROJETOS, ATIVIDADES E OPERAÇÕES ESPECIAIS**

(Inc. II, § 2º, Art. 2º)

Código	Especificação	Operação Especial	Projetos	Atividades	Total
12	Educação	0,00	10.553.410,00	0,00	10.553.410,00
12	361 Ensino Fundamental	0,00	8.152.385,00	0,00	8.152.385,00
12	361 0403 Ensino Fundamental	0,00	5.483.730,00	0,00	5.483.730,00
12.361.0403.1054.0000	AQUISIÇÃO DE EQUIPAMENTOS E MATERIAL PERMANENTE - FUNDEB 40%	0,00	264.200,00	0,00	264.200,00
12.361.0403.1055.0000	CONSTRUÇÃO, AMPLIAÇÃO E REFORMA DE UNIDADES ESCOLARES - FUNDEB	0,00	465.850,00	0,00	465.850,00
12.361.0403.1056.0000	CONSTRUÇÃO DE POÇOS ARTESIANOS/CACIMBAS EM UNIDADES ESCOLARES	0,00	70.180,00	0,00	70.180,00
12.361.0403.1057.0000	AQUISIÇÃO DE VEÍCULOS PARA REDE MUNICIPAL DE ENSINO - FUNDEB	0,00	133.100,00	0,00	133.100,00
12.361.0403.2023.0000	MANUTENÇÃO DO PROGRAMA MAIS EDUCAÇÃO	0,00	79.860,00	0,00	79.860,00
12.361.0403.2024.0000	MANUTENÇÃO E FUNCIONAMENTO DOS CONSELHOS MUNICIPAIS DE EDUCAÇÃO	0,00	39.930,00	0,00	39.930,00
12.361.0403.2072.0000	MANUTENÇÃO DAS ATIVIDADES DO FUNDEB 40% - ENSINO FUNDAMENTAL	0,00	1.289.450,00	0,00	1.289.450,00
12.361.0403.2073.0000	REMUNERAÇÃO DOS PROFISSIONAIS DO MAGISTÉRIO 60% - ENSINO FUNDAMENTAL	0,00	3.141.160,00	0,00	3.141.160,00
12	361 0407 Transporte Escolar	0,00	907.500,00	0,00	907.500,00
12.361.0407.1025.0000	AQUISIÇÃO DE VEÍCULOS PARA O TRANSPORTE ESCOLAR	0,00	266.200,00	0,00	266.200,00
12.361.0407.1026.0000	MANUTENÇÃO DO PROGRAMA CAMINHO DA ESCOLA	0,00	66.550,00	0,00	66.550,00
12.361.0407.1058.0000	AQUISIÇÃO DE VEÍCULOS PARA O TRANSPORTE ESCOLAR - FUNDEB	0,00	399.300,00	0,00	399.300,00
12.361.0407.2104.0000	MANUTENÇÃO DO TRANSPORTE ESCOLAR - FUNDEB 40%	0,00	175.450,00	0,00	175.450,00
12	361 0465 Expansão, Valorização e Melhoria do Ensino	0,00	1.761.155,00	0,00	1.761.155,00
12.361.0465.1027.0000	AQUISIÇÃO DE EQUIPAMENTOS E MATERIAL PERMANENTE - EDUCAÇÃO	0,00	113.135,00	0,00	113.135,00
12.361.0465.1028.0000	AQUISIÇÃO DE VEÍCULO PARA A SECRETARIA MUNICIPAL DE EDUCAÇÃO	0,00	53.240,00	0,00	53.240,00
12.361.0465.1029.0000	CONSTRUÇÃO, REFORMA E AMPLIAÇÃO DE UNIDADES ESCOLARES	0,00	133.100,00	0,00	133.100,00
12.361.0465.1030.0000	CONSTRUÇÃO, AMPLIAÇÃO E REFORMA DE BIBLIOTECA MUNICIPAL	0,00	53.240,00	0,00	53.240,00
12.361.0465.1032.0000	MANUTENÇÃO DO PROGRAMA ESCOLA NO CAMPO	0,00	13.310,00	0,00	13.310,00
12.361.0465.2025.0000	MANUTENÇÃO E FUNCIONAMENTO DA SECRETARIA DE EDUCAÇÃO	0,00	623.150,00	0,00	623.150,00
12.361.0465.2026.0000	MANUTENÇÃO DO PROGRAMA DINHEIRO DIRETO NA ESCOLA - PDDE	0,00	19.965,00	0,00	19.965,00
12.361.0465.2027.0000	MANUTENÇÃO DO PROGRAMA NACIONAL DE TRANSPORTE ESCOLAR - PNATE	0,00	79.860,00	0,00	79.860,00
12.361.0465.2028.0000	MANUTENÇÃO DO PROGRAMA SALARIO EDUCAÇÃO - QSE	0,00	133.100,00	0,00	133.100,00
12.361.0465.2029.0000	MANUTENÇÃO DO PROGRAMA ESPORTE NA ESCOLA	0,00	33.275,00	0,00	33.275,00
12.361.0465.2030.0000	MANUTENÇÃO DO DESENVOLVIMENTO DO ENSINO - MDE	0,00	113.135,00	0,00	113.135,00
12.361.0465.2031.0000	PROGRAMA BOLSA DE ESTUDOS	0,00	13.310,00	0,00	13.310,00
12.361.0465.2033.0000	MANUTENÇÃO DO PROGRAMA PRO-INFANCIA	0,00	33.275,00	0,00	33.275,00
12.361.0465.2034.0000	CAPACITAÇÃO DE PROFISSIONAIS DA EDUCAÇÃO	0,00	39.930,00	0,00	39.930,00
12.361.0465.2035.0000	MANUTENÇÃO E FUNCIONAMENTO DE BIBLIOTECA MUNICIPAL	0,00	19.965,00	0,00	19.965,00
12.361.0465.2036.0000	MANUTENÇÃO E FUNCIONAMENTO DO PROGRAMA BRASIL ALFABETIZADO - BRALF	0,00	19.965,00	0,00	19.965,00
12.361.0465.2037.0000	MANUTENÇÃO E FUNCIONAMENTO DE UNIDADES ESCOLARES	0,00	239.580,00	0,00	239.580,00
12.361.0465.2074.0000	CAPACITAÇÃO/QUALIFICAÇÃO DE PROFISSIONAIS DA EDUCAÇÃO - FUNDEB 40%	0,00	26.620,00	0,00	26.620,00
12	365 Educação Infantil	0,00	1.484.065,00	0,00	1.484.065,00
12	365 0401 Educação Infantil	0,00	1.397.550,00	0,00	1.397.550,00
12.365.0401.2075.0000	REMUNERAÇÃO DOS PROFISSIONAIS DO MAGISTÉRIO 60% - ENSINO INFANTIL	0,00	1.224.520,00	0,00	1.224.520,00
12.365.0401.2076.0000	MANUTENÇÃO DE ATIVIDADES DA EDUCAÇÃO 40% - EDUCAÇÃO INFANTIL	0,00	173.030,00	0,00	173.030,00

**PM. MUN DE S. RAIMUNDO DOCA BEZERRA**

Av. Moreno, S/N - Centro - CNPJ:01611836/0001-95

Orçamento Programa - Exercício de 2017

Anexo 07

Página 6

**PROGRAMA DE TRABALHO DO GOVERNO
DEMONSTRATIVO DE FUNÇÕES, SUBFUNÇÕES E PROGRAMAS
POR PROJETOS, ATIVIDADES E OPERAÇÕES ESPECIAIS**
(Inc. II, § 2º, Art. 2º)

Código	Especificação	Operação Especial	Projetos	Atividades	Total
12	Educação	0,00	10.553.410,00	0,00	10.553.410,00
12	365 Educação Infantil	0,00	1.484.065,00	0,00	1.484.065,00
12	365 0465 Expansão, Valorização e Melhoria do Ensino	0,00	86.515,00	0,00	86.515,00
12.365.0465.1031.0000	CONSTRUÇÃO, AMPLIAÇÃO E REFORMA DE CRECHES	0,00	66.550,00	0,00	66.550,00
12.365.0465.2038.0000	MANUTENÇÃO E FUNCIONAMENTO DE CRECHES	0,00	19.965,00	0,00	19.965,00
12	366 Educação de Jovens e Adultos	0,00	624.140,00	0,00	624.140,00
12	366 0451 Ensino Supletivo e Educação de Jovens e Adultos	0,00	624.140,00	0,00	624.140,00
12.366.0451.2077.0000	MANUTENÇÃO DE ATIVIDADES DA EDUCAÇÃO 40% - E. J. A	0,00	134.090,00	0,00	134.090,00
12.366.0451.2078.0000	REMUNERAÇÃO DOS PROFISSIONAIS DO MAGISTÉRIO 60% - E. J. A	0,00	490.050,00	0,00	490.050,00
13	Cultura	0,00	319.440,00	0,00	319.440,00
13	122 Administração Geral	0,00	39.930,00	0,00	39.930,00
13	122 0052 Administração Geral	0,00	39.930,00	0,00	39.930,00
13.122.0052.2066.0000	MANUTENÇÃO E FUNCIONAMENTO DA SECRETARIA DE CULTURA	0,00	39.930,00	0,00	39.930,00
13	392 Difusão Cultural	0,00	279.510,00	0,00	279.510,00
13	392 0473 Difusão Cultural	0,00	252.890,00	0,00	252.890,00
13.392.0473.1049.0000	AQUISIÇÃO DE EQUIPAMENTOS E MATERIAL PERMANENTE - SECRETARIA DE CULTURA	0,00	26.620,00	0,00	26.620,00
13.392.0473.1050.0000	AQUISIÇÃO DE VEÍCULOS - ASSISTENCIA SOCIAL	0,00	66.550,00	0,00	66.550,00
13.392.0473.1051.0000	AQUISIÇÃO DE IMÓVEIS - SECRETARIA DE CULTURA	0,00	26.620,00	0,00	26.620,00
13.392.0473.2067.0000	DESENVOLVIMENTO DE ATIVIDADES FOLCLÓRICAS, ARTÍSTICAS E CULTURAIS	0,00	133.100,00	0,00	133.100,00
13	392 0721 Desporto Comunitário	0,00	26.620,00	0,00	26.620,00
13.392.0721.2068.0000	MANUTENÇÃO DO FUNDO MUNICIPAL DE CULTURA	0,00	26.620,00	0,00	26.620,00
14	Direitos da Cidadania	0,00	160.250,00	0,00	160.250,00
14	122 Administração Geral	0,00	160.250,00	0,00	160.250,00
14	122 0017 Combate a Violência Contra a Mulher	0,00	160.250,00	0,00	160.250,00
14.122.0017.1052.0000	AQUISIÇÃO DE VEÍCULOS - SECRETARIA DA MULHER - SEMMU	0,00	66.550,00	0,00	66.550,00
14.122.0017.1053.0000	AQUISIÇÃO DE IMÓVEIS - SECRETARIA DA MULHER	0,00	26.620,00	0,00	26.620,00
14.122.0017.2070.0000	MANUTENÇÃO DO CONSELHO MUNICIPAL DA MULHER	0,00	26.620,00	0,00	26.620,00
14.122.0017.2071.0000	MANUTENÇÃO E FUNCIONAMENTO DA SECRETARIA DA MULHER - SEMMU	0,00	40.460,00	0,00	40.460,00
15	Urbanismo	0,00	672.155,00	0,00	672.155,00
15	451 Infra-Estrutura Urbana	0,00	565.675,00	0,00	565.675,00
15	451 0501 Vias e Logradouros Urbanos	0,00	279.510,00	0,00	279.510,00
15.451.0501.1008.0000	CONSTRUÇÃO E MELHORIA DE LOGRADOUROS PÚBLICOS	0,00	39.930,00	0,00	39.930,00
15.451.0501.1009.0000	CONSTRUÇÃO, AMPLIAÇÃO E PAVIMENTAÇÃO DE VIAS URBANAS	0,00	173.030,00	0,00	173.030,00
15.451.0501.2008.0000	CONSERVAÇÃO E MANUTENÇÃO DE LOGRADOUROS PÚBLICOS	0,00	66.550,00	0,00	66.550,00

**PM. MUN DE S. RAIMUNDO DOCA BEZERRA**

Av. Moreno, S/N - Centro - CNPJ:01611836/0001-95

Orçamento Programa - Exercício de 2017

Anexo 07

Página 7

**PROGRAMA DE TRABALHO DO GOVERNO
DEMONSTRATIVO DE FUNÇÕES, SUBFUNÇÕES E PROGRAMAS
POR PROJETOS, ATIVIDADES E OPERAÇÕES ESPECIAIS
(Inc.II, § 2º, Art.2º)**

Código	Especificação	Operação Especial	Projetos	Atividades	Total
15	Urbanismo	0,00	672.155,00	0,00	672.155,00
15	451 Infra-Estrutura Urbana	0,00	565.675,00	0,00	565.675,00
15	451 0507 Parques e Jardins	0,00	146.410,00	0,00	146.410,00
15.451.0507.1048.0000	CONSTRUÇÃO E RECUPERAÇÃO DE PRAÇAS, PARQUES E JARDINS	0,00	79.860,00	0,00	79.860,00
15.451.0507.2063.0000	MANUTENÇÃO DE PRAÇAS, PARQUES E JARDINS	0,00	66.550,00	0,00	66.550,00
15	451 0512 Desenvolvimento de Serviços Urbanos	0,00	139.755,00	0,00	139.755,00
15.451.0512.1010.0000	CONSTRUÇÃO E RECUPERAÇÃO DE PONTES E BUEIROS	0,00	93.170,00	0,00	93.170,00
15.451.0512.2009.0000	MANUTENÇÃO E CONSERVAÇÃO DE PONTES E BUEIROS	0,00	46.585,00	0,00	46.585,00
15	452 Serviços Urbanos	0,00	106.480,00	0,00	106.480,00
15	452 0056 Serviços de Utilidade Pública	0,00	46.585,00	0,00	46.585,00
15.452.0056.1011.0000	CONSTRUÇÃO E AMPLIAÇÃO DE CEMITÉRIO PÚBLICO	0,00	26.620,00	0,00	26.620,00
15.452.0056.2010.0000	CONSERVAÇÃO E MANUTENÇÃO DE CEMITÉRIO PÚBLICO	0,00	19.965,00	0,00	19.965,00
15	452 0501 Vias e Logradouros Urbanos	0,00	59.895,00	0,00	59.895,00
15.452.0501.2011.0000	CONSERVAÇÃO E MANUTENÇÃO DE VIAS URBANAS	0,00	59.895,00	0,00	59.895,00
16	Habitação	0,00	239.580,00	0,00	239.580,00
16	482 Habitação Urbana	0,00	239.580,00	0,00	239.580,00
16	482 0514 Melhoria nas Condições de Habitações	0,00	239.580,00	0,00	239.580,00
16.482.0514.1012.0000	CONSTRUÇÃO DE UNIDADES HABITACIONAIS	0,00	239.580,00	0,00	239.580,00
17	Saneamento	0,00	505.780,00	0,00	505.780,00
17	511 Saneamento Básico Rural	0,00	306.130,00	0,00	306.130,00
17	511 0613 Saneamento Básico	0,00	306.130,00	0,00	306.130,00
17.511.0613.1013.0000	CONSTRUÇÃO DE MÓDULOS SANITÁRIOS	0,00	93.170,00	0,00	93.170,00
17.511.0613.1014.0000	CONSTRUÇÃO E AMPLIAÇÃO DE ESGOTOS, BUEIROS E GALERIAS	0,00	79.860,00	0,00	79.860,00
17.511.0613.1041.0000	CONSTRUÇÃO, AMPLIAÇÃO E REFORMA DE POÇOS ARTESIANOS E SISTEMA DE ABASTECIMENTO DE AGUA	0,00	133.100,00	0,00	133.100,00
17	512 Saneamento Básico Urbano	0,00	179.685,00	0,00	179.685,00
17	512 0104 Ampliação do Esgotamento Sanitário	0,00	86.515,00	0,00	86.515,00
17.512.0104.1042.0000	CONSTRUÇÃO DO SISTEMA DE FOSSAS E ESGOTAMENTO SANITÁRIO	0,00	53.240,00	0,00	53.240,00
17.512.0104.2048.0000	MANUTENÇÃO DO SISTEMA DE FOSSAS E ESGOTAMENTO SANITÁRIO	0,00	33.275,00	0,00	33.275,00
17	512 0613 Saneamento Básico	0,00	93.170,00	0,00	93.170,00
17.512.0613.2012.0000	MANUTENÇÃO E CONSERVAÇÃO DE ESGOTOS, BUEIROS E GALERIAS	0,00	26.620,00	0,00	26.620,00
17.512.0613.2049.0000	MANUTENÇÃO E FUNCIONAMENTO DE POÇOS ARTESIANOS E SISTEMA DE ABASTECIMENTO DE AGUA	0,00	66.550,00	0,00	66.550,00
17	541 Preservação e Conservação Ambiental	0,00	19.965,00	0,00	19.965,00
17	541 0625 Controle Ambiental	0,00	19.965,00	0,00	19.965,00
17.541.0625.1043.0000	REVITALIZAÇÃO DE AÇUDES, RIOS, LAGOS, CORREGOS E RIACHOS	0,00	19.965,00	0,00	19.965,00

**PM. MUN DE S. RAIMUNDO DOCA BEZERRA**

Av. Moreno, S/N - Centro - CNPJ:01611836/0001-95

Orçamento Programa - Exercício de 2017

Anexo 07

Página 8

**PROGRAMA DE TRABALHO DO GOVERNO
DEMONSTRATIVO DE FUNÇÕES, SUBFUNÇÕES E PROGRAMAS
POR PROJETOS, ATIVIDADES E OPERAÇÕES ESPECIAIS**

(Inc. II, § 2º, Art. 2º)

Código	Especificação	Operação Especial	Projetos	Atividades	Total
17	Saneamento	0,00	505.780,00	0,00	505.780,00
17	541 Preservação e Conservação Ambiental	0,00	19.965,00	0,00	19.965,00
18	Gestão Ambiental	0,00	192.995,00	0,00	192.995,00
18	122 Administração Geral	0,00	39.930,00	0,00	39.930,00
18	122 0052 Administração Geral	0,00	39.930,00	0,00	39.930,00
18.122.0052.2064.0000	MANUTENÇÃO E FUNC DA SEC. MUN DE TURISMO E MEIO AMBIENTE - SEMTUMA	0,00	39.930,00	0,00	39.930,00
18	452 Serviços Urbanos	0,00	133.100,00	0,00	133.100,00
18	452 0504 Serviços de Limpeza Urbana	0,00	133.100,00	0,00	133.100,00
18.452.0504.2065.0000	MANUTENÇÃO DOS SERVIÇOS DE LIMPEZA PÚBLICA	0,00	133.100,00	0,00	133.100,00
18	541 Preservação e Conservação Ambiental	0,00	19.965,00	0,00	19.965,00
18	541 0063 Gestão da Política de Agric Ref Agraria e Meio Ambiente	0,00	19.965,00	0,00	19.965,00
18.541.0063.2017.0000	AÇÕES AMBIENTAIS	0,00	19.965,00	0,00	19.965,00
20	Agricultura	0,00	425.920,00	0,00	425.920,00
20	122 Administração Geral	0,00	286.165,00	0,00	286.165,00
20	122 0052 Administração Geral	0,00	73.205,00	0,00	73.205,00
20.122.0052.1018.0000	AQUISIÇÃO DE IMÓVEIS - SECRETARIA DE AGRICULTURA	0,00	39.930,00	0,00	39.930,00
20.122.0052.2018.0000	MANUTENÇÃO E FUNCIONAMENTO DA SEC MUN DE AGRICULTURA, PESCA E DESENVOLVIMENTO	0,00	33.275,00	0,00	33.275,00
20	122 0063 Gestão da Política de Agric Ref Agraria e Meio Ambiente	0,00	13.310,00	0,00	13.310,00
20.122.0063.2019.0000	CONSERVAÇÃO E MANUTENÇÃO DE MERCADOS E FEIRAS E MATADOUROS	0,00	13.310,00	0,00	13.310,00
20	122 0064 Fortalecimento da Agricultura Familiar	0,00	199.650,00	0,00	199.650,00
20.122.0064.1019.0000	AQUISIÇÃO DE VEÍCULOS/PATRULHA MECANIZADA E IMPLEMENTOS	0,00	133.100,00	0,00	133.100,00
20.122.0064.1020.0000	CONSTRUÇÃO E AMPLIAÇÃO DE MERCADOS E FEIRAS E MATADOUROS	0,00	66.550,00	0,00	66.550,00
20	605 Abastecimento	0,00	119.790,00	0,00	119.790,00
20	605 0064 Fortalecimento da Agricultura Familiar	0,00	46.585,00	0,00	46.585,00
20.605.0064.1021.0000	PROGRAMA DE DESENVOLVIMENTO AGROPECUÁRIO	0,00	19.965,00	0,00	19.965,00
20.605.0064.1022.0000	PROGRAMA DE IRRIGAÇÃO DE ÁREAS PRODUTIVAS	0,00	26.620,00	0,00	26.620,00
20	605 0066 Desenvolvimento da Pesca	0,00	33.275,00	0,00	33.275,00
20.605.0066.1023.0000	Desenvolvimento da Pesca DESENVOLVIMENTO DA PSICULTURA EM AÇUDES E BARRAGENS	0,00	33.275,00	0,00	33.275,00
20	605 0664 Distribuição de Produtos Agrícolas	0,00	39.930,00	0,00	39.930,00
20.605.0664.1024.0000	CONSTRUÇÃO DE UNIDADES DE BENEFICIAMENTO DE PRODUTOS AGRÍCOLAS	0,00	19.965,00	0,00	19.965,00
20.605.0664.2020.0000	MANUTENÇÃO DE UNIDADES DE BENEFICIAMENTO DE PRODUTOS AGRÍCOLAS	0,00	19.965,00	0,00	19.965,00

**PM. MUN DE S. RAIMUNDO DOCA BEZERRA**

Av. Moreno, S/N - Centro - CNPJ:01611836/0001-95

Orçamento Programa - Exercício de 2017

Anexo 07

Página 9

**PROGRAMA DE TRABALHO DO GOVERNO
DEMONSTRATIVO DE FUNÇÕES, SUBFUNÇÕES E PROGRAMAS
POR PROJETOS, ATIVIDADES E OPERAÇÕES ESPECIAIS**

(Inc.II, § 2º, Art.2º)

Código	Especificação	Operação Especial	Projetos	Atividades	Total
20	Agricultura	0,00	425.920,00	0,00	425.920,00
20	606 Extensão Rural	0,00	19.965,00	0,00	19.965,00
20	606 0668 Extensão e Cooperativismo Rural	0,00	19.965,00	0,00	19.965,00
20.606.0668.2021.0000	APOIO AO DESENVOLVIMENTO DA AGRICULTURA FAMILIAR RURAL	0,00	19.965,00	0,00	19.965,00
25	Energia	0,00	212.960,00	0,00	212.960,00
25	752 Energia Elétrica	0,00	212.960,00	0,00	212.960,00
25	752 0506 Iluminação Pública	0,00	212.960,00	0,00	212.960,00
25.752.0506.1015.0000	EXPANSÃO DA REDE DE ILUMINAÇÃO PÚBLICA	0,00	106.480,00	0,00	106.480,00
25.752.0506.2013.0000	MANUTENÇÃO DOS SERVIÇOS DA ILUMINAÇÃO PÚBLICA	0,00	106.480,00	0,00	106.480,00
26	Transporte	0,00	399.300,00	0,00	399.300,00
26	782 Transporte Rodoviário	0,00	399.300,00	0,00	399.300,00
26	782 0710 Estradas Vicinais	0,00	399.300,00	0,00	399.300,00
26.782.0710.1016.0000	CONSTRUÇÃO, RECUPERAÇÃO E EXPANSÃO DE VIAS DE ACESSO E ESTRADAS VICINAIS	0,00	319.440,00	0,00	319.440,00
26.782.0710.2014.0000	MANUTENÇÃO E CONSERVAÇÃO DE VIAS DE ACESSO E ESTRADAS VICINAIS	0,00	79.860,00	0,00	79.860,00
27	Desporto e Lazer	0,00	292.820,00	0,00	292.820,00
27	122 Administração Geral	0,00	79.860,00	0,00	79.860,00
27	122 0052 Administração Geral	0,00	79.860,00	0,00	79.860,00
27.122.0052.2039.0000	MANUTENÇÃO E FUNCIONAMENTO DA SECRETARIA DE ESPORTES	0,00	39.930,00	0,00	39.930,00
27.122.0052.2069.0000	MANUTENÇÃO E FUNCIONAMENTO DA SECRETARIA DE JUVENTUDE	0,00	39.930,00	0,00	39.930,00
27	812 Desporto Comunitário	0,00	212.960,00	0,00	212.960,00
27	812 0721 Desporto Comunitário	0,00	212.960,00	0,00	212.960,00
27.812.0721.1033.0000	CONSTRUÇÃO, AMP. REFORMA DE GINÁSIOS, QUADRAS E CAMPOS DE FUTEBOL	0,00	93.170,00	0,00	93.170,00
27.812.0721.1034.0000	AQUISIÇÃO DE IMÓVEIS - SEC. DE ESPORTES	0,00	26.620,00	0,00	26.620,00
27.812.0721.1300.0000	AQUISIÇÃO DE EQUIPAMENTOS E MATERIAL PERMANENTE - SEMES	0,00	26.620,00	0,00	26.620,00
27.812.0721.2040.0000	MANUTENÇÃO DO CONSELHO MUNICIPAL DE ESPORTES	0,00	13.310,00	0,00	13.310,00
27.812.0721.2041.0000	MANUTENÇÃO E FUNCIONAMENTO DE GINÁSIOS E QUADRAS POLIESPORTIVAS	0,00	26.620,00	0,00	26.620,00
27.812.0721.2042.0000	MANUTENÇÃO E FUNCIONAMENTO DO DESPORTO AMADOR	0,00	26.620,00	0,00	26.620,00
28	Encargos Especiais	0,00	321.255,00	0,00	321.255,00
28	846 Outros Encargos Especiais	0,00	321.255,00	0,00	321.255,00
28	846 0800 Operação Especial	0,00	33.275,00	0,00	33.275,00
28.846.0800.1003.0000	PARCELAMENTO DA DIVIDA COM A RECEITA FEDERAL	0,00	33.275,00	0,00	33.275,00

**PM. MUN DE S. RAIMUNDO DOCA BEZERRA**

Av. Moreno, S/N - Centro - CNPJ:01611836/0001-95

Orçamento Programa - Exercício de 2017

Anexo 07

Página 10

**PROGRAMA DE TRABALHO DO GOVERNO
DEMONSTRATIVO DE FUNÇÕES, SUBFUNÇÕES E PROGRAMAS
POR PROJETOS, ATIVIDADES E OPERAÇÕES ESPECIAIS**

(Inc.II, § 2º, Art.2º)

Código	Especificação	Operação Especial	Projetos	Atividades	Total
28	Encargos Especiais	0,00	321.255,00	0,00	321.255,00
28	846 Outros Encargos Especiais	0,00	321.255,00	0,00	321.255,00
28	846 1304 Serviço da Dívida Interna Pactuada com o Sistema de Previdência Social	0,00	234.740,00	0,00	234.740,00
28.846.1304.1006.0000	PARCELAMENTO DA DÍVIDA PREVIDENCIÁRIA	0,00	93.170,00	0,00	93.170,00
28.846.1304.1200.0000	PARCELAMENTO DA DÍVIDA PREVIDENCIÁRIA - SAÚDE	0,00	48.400,00	0,00	48.400,00
28.846.1304.1500.0000	PARCELAMENTO DA DÍVIDA JUNTO AO INSS - EDUCAÇÃO	0,00	93.170,00	0,00	93.170,00
28	846 1312 Contribuição para o Instituto Nacional do Seguro Social	0,00	53.240,00	0,00	53.240,00
28.846.1312.9004.0000	CONTRIBUIÇÃO PATRONAL AO INSS	0,00	53.240,00	0,00	53.240,00
99	Reserva de Contingência	0,00	133.000,00	0,00	133.000,00
99	999 Reserva de Contingência	0,00	133.000,00	0,00	133.000,00
99	999 9999 Reserva de Contingência	0,00	133.000,00	0,00	133.000,00
99.999.9999.9007.0000	RESERVA DE CONTIGENCIA	0,00	133.000,00	0,00	133.000,00
TOTAL		0,00	23.313.000,00	0,00	23.313.000,00

**PM. MUN DE S. RAIMUNDO DOCA BEZERRA**

Av. Moreno, S/N - Centro - CNPJ:01611836/0001-95

Orçamento Programa - Exercício de 2017

Anexo 08

Página 1

**DESPESA POR FUNÇÃO, SUBFUNÇÃO E PROGRAMAS
CONFORME O VÍNCULO COM OS RECURSOS**

(Inc. II, § 2º, Art. 2º)

Código	Especificação	Ordinário	Vinculado	Adm. Indireta	Total
01	Legislativa	679.000,00			679.000,00
01 031	Ação Legislativa	679.000,00			679.000,00
01 031 0020	Gestão da Política Legislativa	679.000,00			679.000,00
02	Judiciária	133.100,00			133.100,00
02 061	Ação Judiciária	133.100,00			133.100,00
02 061 0003	Assistência Jurídica	133.100,00			133.100,00
04	Administração	2.728.759,00			2.728.759,00
04 122	Administração Geral	2.603.414,00			2.603.414,00
04 122 0052	Administração Geral	2.204.114,00			2.204.114,00
04 122 0710	Estradas Vicinais	332.750,00			332.750,00
04 122 1310	Contribuições para o Programa de Formação de Patrimônio do Servidor	66.550,00			66.550,00
04 123	Administração Financeira	46.585,00			46.585,00
04 123 0054	Administração Financeira	46.585,00			46.585,00
04 124	Controle Interno	78.760,00			78.760,00
04 124 0055	Controle Interno	78.760,00			78.760,00
08	Assistência Social	1.602.556,00			1.602.556,00
08 241	Assistência ao Idoso	26.620,00			26.620,00
08 241 0120	Amparo Assistencial ao Idoso	26.620,00			26.620,00
08 243	Assistência à Criança e ao Adolescente	254.550,00			254.550,00
08 243 0122	Amparo Assistencial à Criança e ao Adolescente	66.550,00			66.550,00
08 243 0128	Gestão da Política de Promoção Ação Social	188.000,00			188.000,00
08 244	Assistência Comunitária	1.268.146,00			1.268.146,00
08 244 0124	Assistencia Comunitaria	1.029.646,00			1.029.646,00
08 244 0128	Gestão da Política de Promoção Ação Social	238.500,00			238.500,00
08 306	Alimentação e Nutrição	53.240,00			53.240,00
08 306 0124	Assistencia Comunitaria	53.240,00			53.240,00
10	Saúde	3.740.720,00			3.740.720,00
10 122	Administração Geral	79.860,00			79.860,00
10 122 0226	Investimento em Saúde	79.860,00			79.860,00
10 244	Assistência Comunitária	125.950,00			125.950,00
10 244 0200	Promoção da Saúde Pública	59.400,00			59.400,00
10 244 0225	Atenção Básica	66.550,00			66.550,00
10 301	Atenção Básica	2.725.640,00			2.725.640,00
10 301 0096	Gestão da Política de Saúde e Saneamento	965.140,00			965.140,00
10 301 0108	Atenção Básica da Saúde	1.084.400,00			1.084.400,00
10 301 0226	Investimento em Saúde	636.500,00			636.500,00
10 301 0230	Assistência Farmacêutica	39.600,00			39.600,00
10 302	Assistência Hospitalar e Ambulatorial	610.170,00			610.170,00
10 302 0096	Gestão da Política de Saúde e Saneamento	77.330,00			77.330,00
10 302 0200	Promoção da Saúde Pública	56.100,00			56.100,00
10 302 0225	Atenção Básica	106.480,00			106.480,00
10 302 0226	Investimento em Saúde	370.260,00			370.260,00
10 304	Vigilância Sanitária	160.600,00			160.600,00
10 304 0118	Vigilância Sanitária	160.600,00			160.600,00
10 782	Transporte Rodoviário	38.500,00			38.500,00

**PM. MUN DE S. RAIMUNDO DOCA BEZERRA**

Av. Moreno, S/N - Centro - CNPJ:01611836/0001-95

Orçamento Programa - Exercício de 2017

Anexo 08

Página 2

**DESPESA POR FUNÇÃO, SUBFUNÇÃO E PROGRAMAS
CONFORME O VÍNCULO COM OS RECURSOS
(Inc.II, § 2º, Art.2º)**

Código	Especificação	Ordinário	Vinculado	Adm. Indireta	Total
10 782 0096	Gestão da Política de Saúde e Saneamento	38.500,00			38.500,00
12	Educação	10.553.410,00			10.553.410,00
12 306	Alimentação e Nutrição	292.820,00			292.820,00
12 306 0251	Alimentação Escolar	292.820,00			292.820,00
12 361	Ensino Fundamental	8.152.385,00			8.152.385,00
12 361 0403	Ensino Fundamental	5.483.730,00			5.483.730,00
12 361 0407	Transporte Escolar	907.500,00			907.500,00
12 361 0465	Expansão, Valorização e Melhoria do Ensino	1.761.155,00			1.761.155,00
12 365	Educação Infantil	1.484.065,00			1.484.065,00
12 365 0401	Educação Infantil	1.397.550,00			1.397.550,00
12 365 0465	Expansão, Valorização e Melhoria do Ensino	86.515,00			86.515,00
12 366	Educação de Jovens e Adultos	624.140,00			624.140,00
12 366 0451	Ensino Supletivo e Educação de Jovens e Adultos	624.140,00			624.140,00
13	Cultura	319.440,00			319.440,00
13 122	Administração Geral	39.930,00			39.930,00
13 122 0052	Administração Geral	39.930,00			39.930,00
13 392	Difusão Cultural	279.510,00			279.510,00
13 392 0473	Difusão Cultural	252.890,00			252.890,00
13 392 0721	Desporto Comunitário	26.620,00			26.620,00
14	Direitos da Cidadania	160.250,00			160.250,00
14 122	Administração Geral	160.250,00			160.250,00
14 122 0017	Combate a Violência Contra a Mulher	160.250,00			160.250,00
15	Urbanismo	672.155,00			672.155,00
15 451	Infra-Estrutura Urbana	565.675,00			565.675,00
15 451 0501	Vias e Logradouros Urbanos	279.510,00			279.510,00
15 451 0507	Parques e Jardins	146.410,00			146.410,00
15 451 0512	Desenvolvimento de Serviços Urbanos	139.755,00			139.755,00
15 452	Serviços Urbanos	106.480,00			106.480,00
15 452 0056	Serviços de Utilidade Pública	46.585,00			46.585,00
15 452 0501	Vias e Logradouros Urbanos	59.895,00			59.895,00
16	Habitação	239.580,00			239.580,00
16 482	Habitação Urbana	239.580,00			239.580,00
16 482 0514	Melhoria nas Condições de Habitações	239.580,00			239.580,00
17	Saneamento	505.780,00			505.780,00
17 511	Saneamento Básico Rural	306.130,00			306.130,00
17 511 0613	Saneamento Básico	306.130,00			306.130,00
17 512	Saneamento Básico Urbano	179.685,00			179.685,00
17 512 0104	Ampliação do Esgotamento Sanitário	86.515,00			86.515,00
17 512 0613	Saneamento Básico	93.170,00			93.170,00
17 541	Preservação e Conservação Ambiental	19.965,00			19.965,00
17 541 0625	Controle Ambiental	19.965,00			19.965,00
18	Gestão Ambiental	192.995,00			192.995,00
18 122	Administração Geral	39.930,00			39.930,00
18 122 0052	Administração Geral	39.930,00			39.930,00

**PM. MUN DE S. RAIMUNDO DOCA BEZERRA**

Av. Moreno, S/N - Centro - CNPJ:01611836/0001-95

Orçamento Programa - Exercício de 2017

Anexo 08

Página 3

**DESPESA POR FUNÇÃO, SUBFUNÇÃO E PROGRAMAS
CONFORME O VÍNCULO COM OS RECURSOS
(Inc.II, § 2º, Art.2º)**

Código	Especificação	Ordinário	Vinculado	Adm. Indireta	Total
18 452	Serviços Urbanos	133.100,00			133.100,00
18 452 0504	Serviços de Limpeza Urbana	133.100,00			133.100,00
18 541	Preservação e Conservação Ambiental	19.965,00			19.965,00
18 541 0063	Gestão da Política de Agríc Ref Agraria e Meio Ambiente	19.965,00			19.965,00
20	Agricultura	425.920,00			425.920,00
20 122	Administração Geral	286.165,00			286.165,00
20 122 0052	Administração Geral	73.205,00			73.205,00
20 122 0063	Gestão da Política de Agríc Ref Agraria e Meio Ambiente	13.310,00			13.310,00
20 122 0064	Fortalecimento da Agricultura Familiar	199.650,00			199.650,00
20 605	Abastecimento	119.790,00			119.790,00
20 605 0064	Fortalecimento da Agricultura Familiar	46.585,00			46.585,00
20 605 0066	Desenvolvimento da Pesca	33.275,00			33.275,00
20 605 0664	Desenvolvimento da Pesca Distribuição de Produtos Agrícolas	39.930,00			39.930,00
20 606	Extensão Rural	19.965,00			19.965,00
20 606 0668	Extensão e Cooperativismo Rural	19.965,00			19.965,00
25	Energia	212.960,00			212.960,00
25 752	Energia Elétrica	212.960,00			212.960,00
25 752 0506	Iluminação Pública	212.960,00			212.960,00
26	Transporte	399.300,00			399.300,00
26 782	Transporte Rodoviário	399.300,00			399.300,00
26 782 0710	Estradas Vicinais	399.300,00			399.300,00
27	Desporto e Lazer	292.820,00			292.820,00
27 122	Administração Geral	79.860,00			79.860,00
27 122 0052	Administração Geral	79.860,00			79.860,00
27 812	Desporto Comunitário	212.960,00			212.960,00
27 812 0721	Desporto Comunitário	212.960,00			212.960,00
28	Encargos Especiais	321.255,00			321.255,00
28 846	Outros Encargos Especiais	321.255,00			321.255,00
28 846 0800	Operação Especial	33.275,00			33.275,00
28 846 1304	Serviço da Dívida Interna Pactuada com o Sistema de Previdência Social	234.740,00			234.740,00
28 846 1312	Contribuição para o Instituto Nacional do Seguro Social	53.240,00			53.240,00
99	Reserva de Contingência	133.000,00			133.000,00
99 999	Reserva de Contingência	133.000,00			133.000,00
99 999 9999	Reserva de Contingência	133.000,00			133.000,00

**PM. MUN DE S. RAIMUNDO DOCA BEZERRA**

Av. Moreno, S/N - Centro - CNPJ:01611836/0001-95

Orçamento Programa - Exercício de 2017

Anexo 09

Página 1

DEMONSTRATIVO DAS DESPESAS POR ORGÃO E FUNÇÕES DE GOVERNO

(Inc. II, § 2º, Art. 2º)

UNIDADE	01 01	CÂMARA MUNICIPAL	Valor
Função	01	Legislativa	679.000,00
UNIDADE	02 02	GABINETE DO PREFEITO	Valor
Função	02	Judiciária	133.100,00
Função	04	Administração	590.711,00
Função	08	Assistência Social	1.071.556,00
UNIDADE	02 03	SECRETARIA MUNICIPAL DE ADMINISTRAÇÃO - SEMAD	Valor
Função	04	Administração	1.179.728,00
Função	28	Encargos Especiais	93.170,00
UNIDADE	02 04	SEC. MUNIC. DE OBRAS, SERVIÇOS PÚBLICOS E URBANISMO - SEMOSP	Valor
Função	04	Administração	465.850,00
Função	15	Urbanismo	525.745,00
Função	16	Habitação	239.580,00
Função	17	Saneamento	199.650,00
Função	25	Energia	212.960,00
Função	26	Transporte	399.300,00
UNIDADE	02 05	SECRETARIA MUNICIPAL DE FINANÇAS - SEMFIN	Valor
Função	04	Administração	412.610,00
Função	28	Encargos Especiais	86.515,00
UNIDADE	02 06	SEC. MUN. DE AGRICULTURA, PESCA E DESENVOLVIMENTO - SEMADE	Valor
Função	18	Gestão Ambiental	19.965,00
Função	20	Agricultura	425.920,00
UNIDADE	02 07	SECRETARIA MUNICIPAL DE EDUCAÇÃO - SEMED	Valor
Função	12	Educação	2.566.410,00
Função	28	Encargos Especiais	93.170,00
UNIDADE	02 08	SECRETARIA MUNICIPAL DE ESPORTES - SEMES	Valor
Função	27	Desporto e Lazer	252.890,00
UNIDADE	02 09	SECRETARIA MUNICIPAL DE SAÚDE - SEMUS	Valor
Função	10	Saúde	1.611.720,00
Função	17	Saneamento	306.130,00
Função	28	Encargos Especiais	48.400,00
UNIDADE	02 11	SECRETARIA MUNICIPAL DE ARTICULAÇÃO POLÍTICA	Valor

**PM. MUN DE S. RAIMUNDO DOCA BEZERRA**

Av. Moreno, S/N - Centro - CNPJ:01611836/0001-95

Orçamento Programa - Exercício de 2017

Anexo 09

Página 2

DEMONSTRATIVO DAS DESPESAS POR ORGÃO E FUNÇÕES DE GOVERNO

(Inc.II, § 2º, Art.2º)

UNIDADE	02 11	SECRETARIA MUNICIPAL DE ARTICULAÇÃO POLÍTICA	Valor
Função	04	Administração	39.930,00
UNIDADE	02 12	SECRETARIA MUNICIPAL DE RELAÇÕES INSTITUCIONAIS	Valor
Função	04	Administração	39.930,00
UNIDADE	02 13	SECRETARIA MUNICIPAL DE TURISMO E MEIO AMBIENTE - SEMTUMA	Valor
Função	15	Urbanismo	146.410,00
Função	18	Gestão Ambiental	173.030,00
UNIDADE	02 14	SECRETARIA MUNICIPAL DE CULTURA - SEMC	Valor
Função	13	Cultura	319.440,00
UNIDADE	02 15	SECRETARIA MUNICIPAL DE JUVENTUDE - SEMUJ	Valor
Função	27	Desporto e Lazer	39.930,00
UNIDADE	02 16	SECRETARIA MUNICIPAL DA MULHER - SEMMU	Valor
Função	14	Direitos da Cidadania	160.250,00
UNIDADE	02 17	FUNDEB - SÃO RAIMUNDO DO DOCA BEZERRA	Valor
Função	12	Educação	7.987.000,00
UNIDADE	02 18	F.M.S - SAO RAIMUNDO DO DOCA BEZERRA	Valor
Função	10	Saúde	2.129.000,00
UNIDADE	02 19	F.M.A.S - SÃO RAIMUNDO DO DOCA BEZERRA	Valor
Função	08	Assistência Social	531.000,00
UNIDADE	90 99	RESERVA DE CONTIGENCIA	Valor
Função	99	Reserva de Contingência	133.000,00
TOTAL GERAL			23.313.000,00

RESUMO DO TOTAL ORÇADO POR ORGÃO

01 01	CÂMARA MUNICIPAL	679.000,00
02 02	GABINETE DO PREFEITO	1.795.367,00
02 03	SECRETARIA MUNICIPAL DE ADMINISTRAÇÃO - SEMAD	1.272.898,00
02 04	SEC. MUNIC. DE OBRAS, SERVIÇOS PÚBLICOS E URBANISMO - SEMOUP	2.058.835,00

**PM. MUN DE S. RAIMUNDO DOCA BEZERRA**

Av. Moreno, S/N - Centro - CNPJ:01611836/0001-95

Orçamento Programa - Exercício de 2017

Anexo 09

Página 3

DEMONSTRATIVO DAS DESPESAS POR ORGÃO E FUNÇÕES DE GOVERNO

(Inc. II, § 2º, Art. 2º)

02 05	SECRETARIA MUNICIPAL DE FINANÇAS - SEMFIN	499.125,00
02 06	SEC. MUN. DE AGRICULTURA, PESCA E DESENVOLVIMENTO - SEMAD	4.515,00
02 07	SECRETARIA MUNICIPAL DE EDUCAÇÃO - SEMED	2.659.580,00
02 08	SECRETARIA MUNICIPAL DE ESPORTES - SEMES	252.890,00
02 09	SECRETARIA MUNICIPAL DE SAÚDE - SEMUS	1.966.250,00
02 11	SECRETARIA MUNICIPAL DE ARTICULAÇÃO POLÍTICA	39.930,00
02 12	SECRETARIA MUNICIPAL DE RELAÇÕES INSTITUCIONAIS	39.930,00
02 13	SECRETARIA MUNICIPAL DE TURISMO E MEIO AMBIENTE - SEMTUMA	0,00
02 14	SECRETARIA MUNICIPAL DE CULTURA - SEMC	319.440,00
02 15	SECRETARIA MUNICIPAL DE JUVENTUDE - SEMUJ	39.930,00
02 16	SECRETARIA MUNICIPAL DA MULHER - SEMMU	160.250,00
02 17	FUNDEB - SÃO RAIMUNDO DO DOCA BEZERRA	7.987.000,00
02 18	F.M.S - SAO RAIMUNDO DO DOCA BEZERRA	2.129.000,00
02 19	F.M.A.S - SÃO RAIMUNDO DO DOCA BEZERRA	531.000,00
90 99	RESERVA DE CONTIGENCIA	133.000,00
TOTAL		23.313.000,00

RESUMO DO TOTAL ORÇADO POR FUNÇÃO

01	Legislativa	679.000,00
02	Judiciária	133.100,00
04	Administração	2.728.759,00
08	Assistência Social	1.602.556,00
10	Saúde	3.740.720,00
12	Educação	10.553.410,00
13	Cultura	319.440,00
14	Direitos da Cidadania	160.250,00
15	Urbanismo	672.155,00
16	Habitação	239.580,00
17	Saneamento	505.780,00
18	Gestão Ambiental	192.995,00
20	Agricultura	425.920,00
25	Energia	212.960,00
26	Transporte	399.300,00
27	Desporto e Lazer	292.820,00
28	Encargos Especiais	321.255,00
99	Reserva de Contingência	133.000,00



PM. MUN DE S. RAIMUNDO DOCA BEZERRA

Av. Moreno, S/N - Centro - CNPJ:01611836/0001-95

Orçamento Programa - Exercício de 2017

Anexo 09

Página 4

DEMONSTRATIVO DAS DESPESAS POR ORGÃO E FUNÇÕES DE GOVERNO

(Inc.II, § 2º, Art.2º)

TOTAL

23.313.000,00

**PM. MUN DE S. RAIMUNDO DOCA BEZERRA**

Av. Moreno, S/N - Centro - CNPJ:01611836/0001-95

Orçamento Programa - Exercício de 2017

Anexo 11

Página 1

SEGURIDADE SOCIAL

Código	Especificacao	Categoria	Função
08	Assistência Social		1.602.556,00
3.1.90.04.00	CONTRATAÇÃO POR TEMPO DETERMINADO	31.958,00	
3.1.90.11.00	VENCIMENTOS E VANTAGENS FIXAS - PESSOAL CIVIL	75.555,00	
3.1.90.13.00	OBRIGAÇÕES PATRONAIS	29.958,00	
3.1.90.92.00	DESPESAS DE EXERCÍCIOS ANTERIORES	10.655,00	
3.3.90.04.00	CONTRATAÇÃO POR TEMPO DETERMINADO - PESSOAL CIVIL	127.000,00	
3.3.90.08.00	Outros Benefícios Assistenciais do servidor e do militar	323.208,50	
3.3.90.14.00	DIÁRIAS - PESSOAL CIVIL	21.310,00	
3.3.90.30.00	MATERIAL DE CONSUMO	204.825,00	
3.3.90.32.00	Material, Bem ou Serviço para Distribuição Gratuita	33.940,50	
3.3.90.35.00	SERVIÇOS DE CONSULTORIA	2.000,00	
3.3.90.36.00	OUTROS SERVIÇOS DE TERCEIROS - PESSOA FÍSICA	93.578,00	
3.3.90.39.00	OUTROS SERVIÇOS DE TERCEIROS - PESSOA JURÍDICA	118.205,00	
3.3.90.48.00	OUTROS AUXÍLIOS FINANCEIROS A PESSOA FÍSICA	15.000,00	
3.3.90.92.00	DESPESAS DE EXERCÍCIOS ANTERIORES	63.113,00	
4.4.90.51.00	OBRAS E INSTALAÇÕES	315.397,00	
4.4.90.52.00	EQUIPAMENTOS E MATERIAL PERMANENTE	102.902,00	
4.4.90.92.00	DESPESAS DE EXERCÍCIOS ANTERIORES	33.951,00	
10	Saúde		3.740.720,00
3.1.90.04.00	CONTRATAÇÃO POR TEMPO DETERMINADO	153.340,00	
3.1.90.11.00	VENCIMENTOS E VANTAGENS FIXAS - PESSOAL CIVIL	592.150,00	
3.1.90.13.00	OBRIGAÇÕES PATRONAIS	113.630,00	
3.1.90.92.00	DESPESAS DE EXERCÍCIOS ANTERIORES	35.310,00	
3.3.90.04.00	CONTRATAÇÃO POR TEMPO DETERMINADO - PESSOAL CIVIL	267.300,00	
3.3.90.08.00	Outros Benefícios Assistenciais do servidor e do militar	26.510,00	
3.3.90.10.00	OUTROS BENEFÍCIOS DE NATUREZA SOCIAL	13.310,00	
3.3.90.14.00	DIÁRIAS - PESSOAL CIVIL	56.430,00	
3.3.90.30.00	MATERIAL DE CONSUMO	579.810,00	
3.3.90.32.00	Material, Bem ou Serviço para Distribuição Gratuita	13.200,00	
3.3.90.36.00	OUTROS SERVIÇOS DE TERCEIROS - PESSOA FÍSICA	222.585,00	
3.3.90.39.00	OUTROS SERVIÇOS DE TERCEIROS - PESSOA JURÍDICA	230.560,00	
3.3.90.48.00	OUTROS AUXÍLIOS FINANCEIROS A PESSOA FÍSICA	157.190,00	
3.3.90.92.00	DESPESAS DE EXERCÍCIOS ANTERIORES	145.475,00	
4.4.90.51.00	OBRAS E INSTALAÇÕES	318.340,00	
4.4.90.52.00	EQUIPAMENTOS E MATERIAL PERMANENTE	723.840,00	
4.4.90.61.00	AQUISIÇÃO DE IMÓVEIS	25.300,00	
4.4.90.92.00	DESPESAS DE EXERCÍCIOS ANTERIORES	39.820,00	
4.5.90.61.00	AQUISIÇÃO DE IMÓVEIS	26.620,00	
TOTAL			5.343.276,00

**PM. MUN DE S. RAIMUNDO DOCA BEZERRA**

Av. Moreno, S/N - Centro - CNPJ:01611836/0001-95

Orçamento Programa - Exercício de 2017

DESPESA POR ELEMENTO ECONÔMICO

Quadro 18

Página 1

Cod.	Descrição	Elemento	Grupo/Mod	Categoria
3. 0. 00. 00	DESPESAS CORRENTES			<u>16.364.394,00</u>
3. 1. 00. 00	PESSOAL E ENCARGOS SOCIAIS		<u>9.529.613,50</u>	
3. 1. 90. 00	APLICAÇÕES DIRETAS		9.529.613,50	
3. 1. 90. 04	CONTRATAÇÃO POR TEMPO DETERMINADO	1.506.077,50		
3. 1. 90. 11	VENCIMENTOS E VANTAGENS FIXAS - PESSOAL CIVIL	6.820.610,00		
3. 1. 90. 13	OBRIGAÇÕES PATRONAIS	976.607,00		
3. 1. 90. 91	SENTENÇAS JUDICIAIS	20.965,00		
3. 1. 90. 92	DESPESAS DE EXERCÍCIOS ANTERIORES	205.354,00		
3. 2. 00. 00	JUROS E ENCARGOS DA DÍVIDA		<u>6.655,00</u>	
3. 2. 90. 00	APLICAÇÕES DIRETAS		6.655,00	
3. 2. 90. 92	DESPESAS DE EXERCÍCIOS ANTERIORES	6.655,00		
3. 3. 00. 00	OUTRAS DESPESAS CORRENTES		<u>6.828.125,50</u>	
3. 3. 90. 00	APLICAÇÕES DIRETAS		6.828.125,50	
3. 3. 90. 04	CONTRATAÇÃO POR TEMPO DETERMINADO	394.300,00		
3. 3. 90. 08	OUTROS BENEFÍCIOS ASSISTENCIAIS DO SERVIDOR E DO MI	105.709,50		
3. 3. 90. 10	OUTROS BENEFÍCIOS DE NATUREZA SOCIAL	13.310,00		
3. 3. 90. 14	DIÁRIAS - PESSOAL CIVIL	341.299,00		
3. 3. 90. 30	MATERIAL DE CONSUMO	2.470.715,00		
3. 3. 90. 31	PREMIAÇÕES CULTURAIS, ARTÍSTICAS, CIENTÍFICAS, DESPOR	21.256,50		
3. 3. 90. 32	MATERIAL, BEM OU SERVIÇO PARA DISTRIBUIÇÃO GRATUITA	48.471,50		
3. 3. 90. 35	SERVIÇOS DE CONSULTORIA	76.557,00		
3. 3. 90. 36	OUTROS SERVIÇOS DE TERCEIROS - PESSOA FÍSICA	986.245,00		
3. 3. 90. 39	OUTROS SERVIÇOS DE TERCEIROS - PESSOA JURÍDICA	1.452.021,50		
3. 3. 90. 47	OBRIGAÇÕES TRIBUTÁRIAS E CONTRIBUTIVAS	59.895,00		
3. 3. 90. 48	OUTROS AUXÍLIOS FINANCEIROS A PESSOA FÍSICA	182.838,00		
3. 3. 90. 91	SENTENÇAS JUDICIAIS	20.965,00		
3. 3. 90. 92	DESPESAS DE EXERCÍCIOS ANTERIORES	409.163,00		
4. 0. 00. 00	DESPESAS DE CAPITAL			<u>6.815.606,00</u>
4. 4. 00. 00	INVESTIMENTOS		<u>6.494.351,00</u>	
4. 4. 90. 00	APLICAÇÕES DIRETAS		6.494.351,00	
4. 4. 90. 30	MATERIAL DE CONSUMO	37.268,00		
4. 4. 90. 36	OUTROS SERVIÇOS DE TERCEIROS - PESSOA FÍSICA	18.634,00		
4. 4. 90. 39	OUTROS SERVIÇOS DE TERCEIROS - PESSOA JURÍDICA	29.282,00		
4. 4. 90. 51	OBRAS E INSTALAÇÕES	3.027.318,00		
4. 4. 90. 52	EQUIPAMENTOS E MATERIAL PERMANENTE	3.042.230,00		
4. 4. 90. 61	AQUISIÇÃO DE IMÓVEIS	91.850,00		
4. 4. 90. 92	DESPESAS DE EXERCÍCIOS ANTERIORES	247.769,00		
4. 5. 00. 00	INVERSÕES FINANCEIRAS		<u>26.620,00</u>	
4. 5. 90. 00	APLICAÇÕES DIRETAS		26.620,00	
4. 5. 90. 61	AQUISIÇÃO DE IMÓVEIS	26.620,00		
4. 6. 00. 00	AMORTIZAÇÃO DA DÍVIDA		<u>294.635,00</u>	
4. 6. 90. 00	APLICAÇÕES DIRETAS		294.635,00	
4. 6. 90. 71	PRINCIPAL DA DÍVIDA CONTRATUAL RESGATADA	294.635,00		
9. 0. 00. 00	RESERVA DE CONTINGÊNCIA			<u>133.000,00</u>
9. 9. 00. 00	RESERVA DE CONTINGÊNCIA		<u>133.000,00</u>	
9. 9. 99. 00	Reserva de Contingência		133.000,00	
9. 9. 99. 99	RESERVA DE CONTINGÊNCIA	133.000,00		



PM. MUN DE S. RAIMUNDO DOCA BEZERRA

Av. Moreno, S/N - Centro - CNPJ:01611836/0001-95

Orçamento Programa - Exercício de 2017

DESPESA POR ELEMENTO ECONÔMICO

Quadro 18

Página 2

Cod.	Descrição	Elemento	Grupo/Mod	Categoria
TOTAL				23.313.000,00

**PM. MUN DE S. RAIMUNDO DOCA BEZERRA**

Av. Moreno, S/N - Centro - CNPJ:01611836/0001-95

Orçamento Programa - Exercício de 2017

RECEITA/DESPESA POR CÓDIGO DE APLICAÇÃO

Quadro 19

Página 1

Cod.	Descrição	RECEITA PREVISTA	DESPESA PREVISTA
001	Ordinario	13.484.300,00	12.666.000,00
001 001	Recursos Proprios do Municipio	13.484.300,00	12.666.000,00
002	FUNDEB	7.987.000,00	7.987.000,00
002 001	FUNDEB	7.987.000,00	7.987.000,00
003	FUNDO MUNICIPAL DE SAUDE	1.400.000,00	2.129.000,00
003 001	FMS	1.400.000,00	2.129.000,00
004	FUNDO MUNICIPAL DE ASSISTENCIA SOCIAL	441.700,00	531.000,00
004 001	FMAS	441.700,00	531.000,00
TOTAL		23.313.000,00	23.313.000,00

**PM. MUN DE S. RAIMUNDO DOCA BEZERRA**

Av. Moreno, S/N - Centro - CNPJ:01611836/0001-95

Orçamento Programa - Exercício de 2017

RECEITA/DESPESA POR CÓDIGO DE APLICAÇÃO

Quadro 19

Página 2

Cod.	Descrição	RECEITA PREVISTA	DESPESA PREVISTA
------	-----------	------------------	------------------

RECEITA/DESPESA POR FONTE DE RECURSO

Cod.	Descrição	RECEITA PREVISTA	DESPESA PREVISTA
00	Recursos Ordinários	0,00	133.000,00
00	Recursos Ordinarios		133.000,00
01	TESOURO	23.313.000,00	0,00
00	Recursos Ordinarios	23.313.000,00	
08	Cota-Parte do FPM	0,00	655.000,00
00	Recursos Ordinarios		655.000,00
10	Cota-Parte do ICMS	0,00	24.000,00
00	Recursos Ordinarios		24.000,00
13	Recursos do FUNDEF/FUNDEB	0,00	7.987.000,00
00	Recursos Ordinarios		7.987.000,00
20	Recursos diretamente arrecadados	0,00	9.829.637,00
00	Recursos Ordinarios		9.829.637,00
21	Transferências Correntes (Município)	0,00	13.310,00
00	Recursos Ordinarios		13.310,00
23	Transferências Correntes (Estado)	0,00	805.673,00
00	Recursos Ordinarios		805.673,00
25	Transferências Correntes (União)	0,00	939.180,00
00	Recursos Ordinarios		939.180,00
82	Outros Convênios, Ajustes e Acordos	0,00	443.200,00
00	Recursos Ordinarios		443.200,00
84	Convênios, Ajustes e Acordos com Órgãos Federais	0,00	2.483.000,00
00	Recursos Ordinarios		2.483.000,00
TOTAL		23.313.000,00	23.313.000,00

**PM. MUN DE S. RAIMUNDO DOCA BEZERRA**

Av. Moreno, S/N - Centro - CNPJ:01611836/0001-95

Orçamento Programa - Exercício de 2017

Quadro 19

Página 1

RECEITA/DESPESA POR FONTE DE RECURSO

Cod.	Descrição	RECEITA PREVISTA	DESPESA PREVISTA
00	Recursos Ordinários	0,00	133.000,00
00	Recursos Ordinários		133.000,00
01	TESOURO	23.313.000,00	0,00
00	Recursos Ordinários	23.313.000,00	
08	Cota-Parte do FPM	0,00	655.000,00
00	Recursos Ordinários		655.000,00
10	Cota-Parte do ICMS	0,00	24.000,00
00	Recursos Ordinários		24.000,00
13	Recursos do FUNDEF/FUNDEB	0,00	7.987.000,00
00	Recursos Ordinários		7.987.000,00
20	Recursos diretamente arrecadados	0,00	9.829.637,00
00	Recursos Ordinários		9.829.637,00
21	Transferências Correntes (Município)	0,00	13.310,00
00	Recursos Ordinários		13.310,00
23	Transferências Correntes (Estado)	0,00	805.673,00
00	Recursos Ordinários		805.673,00
25	Transferências Correntes (União)	0,00	939.180,00
00	Recursos Ordinários		939.180,00
82	Outros Convênios, Ajustes e Acordos	0,00	443.200,00
00	Recursos Ordinários		443.200,00
84	Convênios, Ajustes e Acordos com Órgãos Federais	0,00	2.483.000,00
00	Recursos Ordinários		2.483.000,00
TOTAL		23.313.000,00	23.313.000,00



PM. MUN DE S. RAIMUNDO DOCA BEZERRA

Av. Moreno, S/N - Centro

01611836/0001-95

Exercício: 2017

CONSOLIDAÇÃO GERAL DA DESPESA

CODIGO	ESPECIFICAÇÃO	DOTAÇÃO
01	PODER LEGISLATIVO	679.000,00
010100	CÂMARA MUNICIPAL	679.000,00
1001	AQUISIÇÃO DE EQUIPAMENTOS E MAT. PERMANENTE PARA CÂMARA MUNICIPAL	24.000,00
52	EQUIPAMENTOS E MATERIAL PERMANENTE	24.000,00
1002	REFORMA E AMPLIAÇÃO DA CÂMARA MUNICIPAL	63.000,00
51	OBRAS E INSTALAÇÕES	63.000,00
2001	MANUTENÇÃO E FUNCIONAMENTO DA CÂMARA MUNICIPAL	592.000,00
04	CONTRATAÇÃO POR TEMPO DETERMINADO	106.000,00
11	VENCIMENTOS E VANTAGENS FIXAS - PESSOAL CIVIL	286.000,00
13	OBRIGAÇÕES PATRONAIS	66.000,00
14	DIÁRIAS - PESSOAL CIVIL	12.000,00
30	MATERIAL DE CONSUMO	30.000,00
35	SERVIÇOS DE CONSULTORIA	12.000,00
36	OUTROS SERVIÇOS DE TERCEIROS - PESSOA FÍSICA	60.000,00
39	OUTROS SERVIÇOS DE TERCEIROS - PESSOA JURÍDICA	16.000,00
91	SENTENÇAS JUDICIAIS	2.000,00
92	DESPESAS DE EXERCÍCIOS ANTERIORES	2.000,00
02	PODER EXECUTIVO	22.501.000,00
020200	GABINETE DO PREFEITO	723.811,00
1004	AQUISIÇÃO DE VEÍCULO PARA O GABINETE DO PREFEITO	227.601,00
52	EQUIPAMENTOS E MATERIAL PERMANENTE	227.601,00
2002	MANUTENÇÃO E FUNCIONAMENTO DA ASSESSORIA JURÍDICA	133.100,00
14	DIÁRIAS - PESSOAL CIVIL	3.993,00
30	MATERIAL DE CONSUMO	19.965,00
35	SERVIÇOS DE CONSULTORIA	19.965,00
36	OUTROS SERVIÇOS DE TERCEIROS - PESSOA FÍSICA	19.965,00
39	OUTROS SERVIÇOS DE TERCEIROS - PESSOA JURÍDICA	66.550,00
92	DESPESAS DE EXERCÍCIOS ANTERIORES	2.662,00
2003	MANUTENÇÃO E FUNCIONAMENTO DO GABINETE DO PREFEITO	284.350,00
04	CONTRATAÇÃO POR TEMPO DETERMINADO	39.930,00
11	VENCIMENTOS E VANTAGENS FIXAS - PESSOAL CIVIL	151.250,00
14	DIÁRIAS - PESSOAL CIVIL	39.930,00
30	MATERIAL DE CONSUMO	13.310,00
36	OUTROS SERVIÇOS DE TERCEIROS - PESSOA FÍSICA	13.310,00
39	OUTROS SERVIÇOS DE TERCEIROS - PESSOA JURÍDICA	26.620,00
2004	MANUTENÇÃO FUNCIONAMENTO DA CONTROLADORIA GERAL DO MUNICIPIO	78.760,00
14	DIÁRIAS - PESSOAL CIVIL	6.655,00
30	MATERIAL DE CONSUMO	19.965,00
35	SERVIÇOS DE CONSULTORIA	9.317,00



PM. MUN DE S. RAIMUNDO DOCA BEZERRA

Av. Moreno, S/N - Centro

01611836/0001-95

Exercício: 2017

CONSOLIDAÇÃO GERAL DA DESPESA

DOTAÇÃO

CODIGO	ESPECIFICAÇÃO	DOTAÇÃO
02	PODER EXECUTIVO	22.501.000,00
020200	GABINETE DO PREFEITO	723.811,00
2004	MANUTENÇÃO FUNCIONAMENTO DA CONTROLADORIA GERAL DO MUNICIPIO	78.760,00
36	OUTROS SERVIÇOS DE TERCEIROS - PESSOA FÍSICA	13.310,00
39	OUTROS SERVIÇOS DE TERCEIROS - PESSOA JURÍDICA	22.858,00
92	DESPESAS DE EXERCÍCIOS ANTERIORES	6.655,00
020210	SECRETARIA MUNICIPAL DE ASSISTENCIA SOCIAL - SEMAS	1.071.556,00
1044	AQUISIÇÃO DE VEÍCULO PARA O CONSELHO TUTELAR	39.930,00
52	EQUIPAMENTOS E MATERIAL PERMANENTE	33.275,00
92	DESPESAS DE EXERCÍCIOS ANTERIORES	6.655,00
1045	CONSTRUÇÃO DE CENTRO RECREATIVO	106.480,00
51	OBRAS E INSTALAÇÕES	93.170,00
92	DESPESAS DE EXERCÍCIOS ANTERIORES	13.310,00
1046	AQUISIÇÃO DE EQUIPAMENTOS E MATERIAL PERMANENTE - ASSISTENCIA SOCIAL	26.620,00
52	EQUIPAMENTOS E MATERIAL PERMANENTE	22.627,00
92	DESPESAS DE EXERCÍCIOS ANTERIORES	3.993,00
1047	CONSTRUÇÃO/REFORMA/AMPLIAÇÃO DE IMÓVEIS	170.720,00
51	OBRAS E INSTALAÇÕES	166.727,00
92	DESPESAS DE EXERCÍCIOS ANTERIORES	3.993,00
2050	AMPARO ASSISTENCIAL AO IDOSO	26.620,00
08	OUTROS BENEFÍCIOS ASSISTENCIAIS DO SERVIDOR E DO MILITAR	6.655,00
30	MATERIAL DE CONSUMO	6.655,00
36	OUTROS SERVIÇOS DE TERCEIROS - PESSOA FÍSICA	6.655,00
39	OUTROS SERVIÇOS DE TERCEIROS - PESSOA JURÍDICA	6.655,00
2051	AMPARO ASSISTENCIAL A CRIANÇA E AO ADOLESCENTE	26.620,00
08	OUTROS BENEFÍCIOS ASSISTENCIAIS DO SERVIDOR E DO MILITAR	6.655,00
30	MATERIAL DE CONSUMO	6.655,00
36	OUTROS SERVIÇOS DE TERCEIROS - PESSOA FÍSICA	6.655,00
39	OUTROS SERVIÇOS DE TERCEIROS - PESSOA JURÍDICA	6.655,00
2052	MANUTENÇÃO DAS ATIVIDADES DO CONSELHO TUTELAR	53.240,00
30	MATERIAL DE CONSUMO	26.620,00
36	OUTROS SERVIÇOS DE TERCEIROS - PESSOA FÍSICA	6.655,00
39	OUTROS SERVIÇOS DE TERCEIROS - PESSOA JURÍDICA	13.310,00
92	DESPESAS DE EXERCÍCIOS ANTERIORES	6.655,00
2053	MANUTENÇÃO E FUNCIONAMENTO DA SECRETARIA DE ASSISTENCIA SOCIAL	186.331,00
04	CONTRATAÇÃO POR TEMPO DETERMINADO	23.958,00
11	VENCIMENTOS E VANTAGENS FIXAS - PESSOAL CIVIL	60.555,00
13	OBRIGAÇÕES PATRONAIS	23.958,00

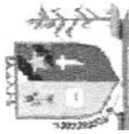

PM. MUN DE S. RAIMUNDO DOCA BEZERRA

Av. Moreno, S/N - Centro
01611836/0001-95

Exercício: 2017

CONSOLIDAÇÃO GERAL DA DESPESA

DOTAÇÃO

CODIGO	ESPECIFICAÇÃO	DOTAÇÃO
02	PODER EXECUTIVO	22.501,000,00
020210	SECRETARIA MUNICIPAL DE ASSISTENCIA SOCIAL - SEMAS	1.071.556,00
2053	MANUTENÇÃO E FUNCIONAMENTO DA SECRETARIA DE ASSISTÊNCIA SOCIAL	188.331,00
14	DIÁRIAS - PESSOAL CIVIL	13.310,00
30	MATERIAL DE CONSUMO	26.620,00
36	OUTROS SERVIÇOS DE TERCEIROS - PESSOA FÍSICA	6.655,00
39	OUTROS SERVIÇOS DE TERCEIROS - PESSOA JURÍDICA	19.965,00
92	DESPESAS DE EXERCÍCIOS ANTERIORES	13.310,00
2054	BENEFÍCIOS EVENTUAIS A PESSOAS CARENTES	33.275,00
08	OUTROS BENEFÍCIOS ASSISTENCIAIS DO SERVIDOR E DO MILITAR	13.310,00
30	MATERIAL DE CONSUMO	6.655,00
36	OUTROS SERVIÇOS DE TERCEIROS - PESSOA FÍSICA	6.655,00
39	OUTROS SERVIÇOS DE TERCEIROS - PESSOA JURÍDICA	6.655,00
2055	IMPLANTAÇÃO E MANUTENÇÃO DO PROGRAMA BOLSA ESPERANÇA	240.000,00
08	OUTROS BENEFÍCIOS ASSISTENCIAIS DO SERVIDOR E DO MILITAR	240.000,00
2056	AMPARO ASSISTENCIAL A GESTANTE	26.620,00
08	OUTROS BENEFÍCIOS ASSISTENCIAIS DO SERVIDOR E DO MILITAR	6.655,00
30	MATERIAL DE CONSUMO	6.655,00
36	OUTROS SERVIÇOS DE TERCEIROS - PESSOA FÍSICA	6.655,00
39	OUTROS SERVIÇOS DE TERCEIROS - PESSOA JURÍDICA	6.655,00
2057	AUXÍLIO FUNERAL	26.620,00
08	OUTROS BENEFÍCIOS ASSISTENCIAIS DO SERVIDOR E DO MILITAR	11.313,50
32	MATERIAL, BEM OU SERVIÇO PARA DISTRIBUIÇÃO GRATUITA	11.313,50
92	DESPESAS DE EXERCÍCIOS ANTERIORES	3.993,00
2058	MANUTENÇÃO E FUNCIONAMENTO DO CENTRO RECREATIVO	26.620,00
30	MATERIAL DE CONSUMO	13.310,00
36	OUTROS SERVIÇOS DE TERCEIROS - PESSOA FÍSICA	3.993,00
39	OUTROS SERVIÇOS DE TERCEIROS - PESSOA JURÍDICA	6.655,00
92	DESPESAS DE EXERCÍCIOS ANTERIORES	2.662,00
2059	MANUTENÇÃO DAS ATIVIDADES DO CONSELHO DE ASSISTÊNCIA SOCIAL	26.620,00
30	MATERIAL DE CONSUMO	6.655,00
36	OUTROS SERVIÇOS DE TERCEIROS - PESSOA FÍSICA	6.655,00
39	OUTROS SERVIÇOS DE TERCEIROS - PESSOA JURÍDICA	6.655,00
92	DESPESAS DE EXERCÍCIOS ANTERIORES	6.655,00
2060	DISTRIBUIÇÃO DE CESTAS BÁSICAS A PESSOAS CARENTES	53.240,00
08	OUTROS BENEFÍCIOS ASSISTENCIAIS DO SERVIDOR E DO MILITAR	26.620,00
32	MATERIAL, BEM OU SERVIÇO PARA DISTRIBUIÇÃO GRATUITA	22.627,00
92	DESPESAS DE EXERCÍCIOS ANTERIORES	3.993,00



PM. MUN DE S. RAIMUNDO DOÇA BEZERRA

Av. Moreno, S/N - Centro

01611836/0001-95

Exercício: 2017

CONSOLIDAÇÃO GERAL DA DESPESA

CODIGO	ESPECIFICAÇÃO	DOTAÇÃO
02	PODER EXECUTIVO	22.501.000,00
020300	SECRETARIA MUNICIPAL DE ADMINISTRAÇÃO SEMAD	1.272.898,00
1005	AQUISIÇÃO DE EQUIPAMENTOS E MATERIAL PERMANENTE - SEC ADMINISTRAÇÃO	79.860,00
52	EQUIPAMENTOS E MATERIAL PERMANENTE	79.860,00
1006	PARCELAMENTO DA DÍVIDA PREVIDENCIÁRIA	93.170,00
71	PRINCIPAL DA DÍVIDA CONTRATUAL RESGATADA	93.170,00
2005	MANUTENÇÃO E FUNCIONAMENTO DA SECRETARIA DE ADMINISTRAÇÃO	993.388,00
04	CONTRATAÇÃO POR TEMPO DETERMINADO	146.410,00
11	VENCIMENTOS E VANTAGENS FIXAS - PESSOAL CIVIL	483.900,00
13	OBRIGAÇÕES PATRONAIS	73.568,00
14	DIÁRIAS - PESSOAL CIVIL	39.930,00
30	MATERIAL DE CONSUMO	66.550,00
36	OUTROS SERVIÇOS DE TERCEIROS - PESSOA FÍSICA	39.930,00
39	OUTROS SERVIÇOS DE TERCEIROS - PESSOA JURÍDICA	79.860,00
92	DESPESAS DE EXERCÍCIOS ANTERIORES	53.240,00
9001	CUMPRIMENTO DE PRECATÓRIOS	39.930,00
91	SENTENÇAS JUDICIAIS	39.930,00
9002	CONTRIBUIÇÃO AO PROGRAMA DE APOIO AO SERVIDOR PÚBLICO - PASEP	66.550,00
47	OBRIGAÇÕES TRIBUTÁRIAS E CONTRIBUTIVAS	59.895,00
92	DESPESAS DE EXERCÍCIOS ANTERIORES	6.655,00
020400	SECRETARIA MUNICIPAL DE OBRAS, SERV PUB E URBANISMO - SEMOSP	2.043.085,00
1007	AQUISIÇÃO DE MÁQUINAS PESADAS, VEÍCULOS E EQUIPAMENTOS	286.200,00
52	EQUIPAMENTOS E MATERIAL PERMANENTE	286.200,00
1008	CONSTRUÇÃO E MELHORIA DE LOGRADOUROS PÚBLICOS	39.930,00
36	OUTROS SERVIÇOS DE TERCEIROS - PESSOA FÍSICA	6.655,00
39	OUTROS SERVIÇOS DE TERCEIROS - PESSOA JURÍDICA	6.655,00
51	OBRAS E INSTALAÇÕES	26.620,00
1009	CONSTRUÇÃO, AMPLIAÇÃO E PAVIMENTAÇÃO DE VIAS URBANAS	173.030,00
51	OBRAS E INSTALAÇÕES	155.727,00
92	DESPESAS DE EXERCÍCIOS ANTERIORES	17.303,00
1010	CONSTRUÇÃO E RECUPERAÇÃO DE PONTES E BUEIROS	93.170,00
51	OBRAS E INSTALAÇÕES	83.853,00
92	DESPESAS DE EXERCÍCIOS ANTERIORES	9.317,00
1011	CONSTRUÇÃO E AMPLIAÇÃO DE CEMITÉRIO PÚBLICO	26.620,00
51	OBRAS E INSTALAÇÕES	26.620,00
1012	CONSTRUÇÃO DE UNIDADES HABITACIONAIS	239.580,00
51	OBRAS E INSTALAÇÕES	239.580,00
1013	CONSTRUÇÃO DE MÓDULOS SANITÁRIOS	93.170,00



PM. MUN DE S. RAIMUNDO DOCA BEZERRA

Av. Moreno, S/N - Centro

01611836/0001-95

Exercício: 2017

CONSOLIDADAÇÃO GERAL DA DESPESA

CODIGO	ESPECIFICAÇÃO	DOTAÇÃO
02	PODER EXECUTIVO	22.501.000,00
020400	SECRETARIA MUNICIPAL DE OBRAS, SERV PUB E URBANISMO - SEMOSP	2.043.085,00
1013	CONSTRUÇÃO DE MÓDULOS SANITÁRIOS	93.170,00
51	OBRAS E INSTALAÇÕES	83.170,00
1014	CONSTRUÇÃO E AMPLIAÇÃO DE ESGOTOS, BUEIROS E GALERIAS	79.860,00
51	OBRAS E INSTALAÇÕES	79.860,00
1015	EXPANSÃO DA REDE DE ILUMINAÇÃO PÚBLICA	106.480,00
51	OBRAS E INSTALAÇÕES	95.832,00
92	DESPESAS DE EXERCÍCIOS ANTERIORES	10.648,00
1016	CONSTRUÇÃO, RECUPERAÇÃO E EXPANSÃO DE VIAS DE ACESSO E ESTRADAS VICINAIS	319.440,00
51	OBRAS E INSTALAÇÕES	319.440,00
2006	MANUTENÇÃO E FUNCIONAMENTO DA SEC DE OBRAS E URBANISMO	133.100,00
04	CONTRATAÇÃO POR TEMPO DETERMINADO	19.965,00
11	VENCIMENTOS E VANTAGENS FIXAS - PESSOAL CIVIL	77.198,00
13	OBRIGAÇÕES PATRONAIS	3.993,00
14	DIÁRIAS - PESSOAL CIVIL	10.648,00
36	OUTROS SERVIÇOS DE TERCEIROS - PESSOA FÍSICA	3.993,00
39	OUTROS SERVIÇOS DE TERCEIROS - PESSOA JURÍDICA	9.317,00
92	DESPESAS DE EXERCÍCIOS ANTERIORES	7.986,00
2007	MANUTENÇÃO DE MAQUINAS PESADAS, VEÍCULOS E EQUIPAMENTOS	66.550,00
30	MATERIAL DE CONSUMO	35.937,00
36	OUTROS SERVIÇOS DE TERCEIROS - PESSOA FÍSICA	13.310,00
39	OUTROS SERVIÇOS DE TERCEIROS - PESSOA JURÍDICA	13.310,00
92	DESPESAS DE EXERCÍCIOS ANTERIORES	3.993,00
2008	CONSERVAÇÃO E MANUTENÇÃO DE LOGRADOUROS PÚBLICOS	66.550,00
30	MATERIAL DE CONSUMO	39.830,00
36	OUTROS SERVIÇOS DE TERCEIROS - PESSOA FÍSICA	13.310,00
39	OUTROS SERVIÇOS DE TERCEIROS - PESSOA JURÍDICA	13.310,00
2009	MANUTENÇÃO E CONSERVAÇÃO DE PONTES E BUEIROS	46.585,00
30	MATERIAL DE CONSUMO	19.965,00
36	OUTROS SERVIÇOS DE TERCEIROS - PESSOA FÍSICA	13.310,00
39	OUTROS SERVIÇOS DE TERCEIROS - PESSOA JURÍDICA	13.310,00
2010	CONSERVAÇÃO E MANUTENÇÃO DE CEMITÉRIO PÚBLICO	19.965,00
30	MATERIAL DE CONSUMO	2.662,00
36	OUTROS SERVIÇOS DE TERCEIROS - PESSOA FÍSICA	17.303,00
2011	CONSERVAÇÃO E MANUTENÇÃO DE VIAS URBANAS	59.895,00
30	MATERIAL DE CONSUMO	39.830,00
36	OUTROS SERVIÇOS DE TERCEIROS - PESSOA FÍSICA	6.655,00



PM. MUN DE S. RAIMUNDO DOCA BEZERRA

Av. Moreno, S/N - Centro
01611836/0001-95

Exercício: 2017

CONSOLIDAÇÃO GERAL DA DESPESA

CODIGO		ESPECIFICAÇÃO	DOTAÇÃO
02		PODER EXECUTIVO	22.501.000,00
020600		SECRETARIA MUNICIPAL DE AGRIC., PESCA E DESENVOLVIMENTO SEMAD	445.885,00
	1018	AQUISIÇÃO DE IMÓVEIS - SECRETARIA DE AGRICULTURA	39.930,00
		51 OBRAS E INSTALAÇÕES	33.275,00
		92 DESPESAS DE EXERCÍCIOS ANTERIORES	6.655,00
	1019	AQUISIÇÃO DE VEÍCULOS/PATRULHA MECANIZADA E IMPLEMENTOS	133.100,00
		52 EQUIPAMENTOS E MATERIAL PERMANENTE	133.100,00
	1020	CONSTRUÇÃO E AMPLIAÇÃO DE MERCADOS E FEIRAS E MATADOUROS	66.550,00
		51 OBRAS E INSTALAÇÕES	59.895,00
		92 DESPESAS DE EXERCÍCIOS ANTERIORES	6.655,00
	1021	PROGRAMA DE DESENVOLVIMENTO AGROPECUÁRIO	19.965,00
		30 MATERIAL DE CONSUMO	7.986,00
		36 OUTROS SERVIÇOS DE TERCEIROS - PESSOA FÍSICA	2.662,00
		39 OUTROS SERVIÇOS DE TERCEIROS - PESSOA JURÍDICA	6.655,00
		92 DESPESAS DE EXERCÍCIOS ANTERIORES	2.662,00
	1022	PROGRAMA DE IRRIGAÇÃO DE ÁREAS PRODUTIVAS	26.620,00
		30 MATERIAL DE CONSUMO	13.310,00
		36 OUTROS SERVIÇOS DE TERCEIROS - PESSOA FÍSICA	3.993,00
		39 OUTROS SERVIÇOS DE TERCEIROS - PESSOA JURÍDICA	6.655,00
		92 DESPESAS DE EXERCÍCIOS ANTERIORES	2.662,00
	1023	DESENVOLVIMENTO DA PSICULTURA EM AÇUDES E BARRAGENS	33.275,00
		30 MATERIAL DE CONSUMO	15.872,00
		36 OUTROS SERVIÇOS DE TERCEIROS - PESSOA FÍSICA	5.324,00
		39 OUTROS SERVIÇOS DE TERCEIROS - PESSOA JURÍDICA	9.317,00
		92 DESPESAS DE EXERCÍCIOS ANTERIORES	2.662,00
	1024	CONSTRUÇÃO DE UNIDADES DE BENEFICIAMENTO DE PRODUTOS AGRÍCOLAS	19.965,00
		51 OBRAS E INSTALAÇÕES	19.965,00
	2017	AÇÕES AMBIENTAIS	19.965,00
		30 MATERIAL DE CONSUMO	9.982,50
		36 OUTROS SERVIÇOS DE TERCEIROS - PESSOA FÍSICA	1.996,50
		39 OUTROS SERVIÇOS DE TERCEIROS - PESSOA JURÍDICA	6.655,00
		92 DESPESAS DE EXERCÍCIOS ANTERIORES	1.331,00
	2018	MANUTENÇÃO E FUNCIONAMENTO DA SEC MUN DE AGRICULTURA, PESCA E DESENVOLVIMENTO	33.275,00
		04 CONTRATAÇÃO POR TEMPO DETERMINADO	3.993,00
		11 VENCIMENTOS E VANTAGENS FIXAS - PESSOAL CIVIL	13.310,00
		14 DIÁRIAS - PESSOAL CIVIL	3.993,00
		30 MATERIAL DE CONSUMO	5.324,00
		36 OUTROS SERVIÇOS DE TERCEIROS - PESSOA FÍSICA	1.996,50



PM. MUN DE S. RAIMUNDO DOÇA BEZERRA

Av. Moreno, S/N - Centro

01611836/0001-95

Exercício: 2017

CONSOLIDAÇÃO GERAL DA DESPESA

DOTAÇÃO

CODIGO	ESPECIFICAÇÃO	DOTAÇÃO
02	PODER EXECUTIVO	22.501.000,00
020600	SECRETARIA MUNICIPAL DE AGRIC., PESCA E DESENVIMENTO SEMAD	445.885,00
2018	MANUTENÇÃO E FUNCIONAMENTO DA SEC MUN DE AGRICULTURA, PESCA E DESENVOLVIMENTO	33.275,00
39	OUTROS SERVIÇOS DE TERCEIROS - PESSOA JURÍDICA	3.327,50
92	DESPESAS DE EXERCÍCIOS ANTERIORES	1.331,00
2019	CONSERVAÇÃO E MANUTENÇÃO DE MERCADOS E FEIRAS E MATADOUROS	13.310,00
30	MATERIAL DE CONSUMO	3.993,00
36	OUTROS SERVIÇOS DE TERCEIROS - PESSOA FÍSICA	2.662,00
39	OUTROS SERVIÇOS DE TERCEIROS - PESSOA JURÍDICA	3.993,00
92	DESPESAS DE EXERCÍCIOS ANTERIORES	2.662,00
2020	MANUTENÇÃO DE UNIDADES DE BENEFICIAMENTO DE PRODUTOS AGRÍCOLAS	19.965,00
30	MATERIAL DE CONSUMO	9.317,00
36	OUTROS SERVIÇOS DE TERCEIROS - PESSOA FÍSICA	2.662,00
39	OUTROS SERVIÇOS DE TERCEIROS - PESSOA JURÍDICA	5.324,00
92	DESPESAS DE EXERCÍCIOS ANTERIORES	2.662,00
2021	APOIO AO DESENVOLVIMENTO DA AGRICULTURA FAMILIAR RURAL	19.965,00
30	MATERIAL DE CONSUMO	9.317,00
36	OUTROS SERVIÇOS DE TERCEIROS - PESSOA FÍSICA	2.662,00
39	OUTROS SERVIÇOS DE TERCEIROS - PESSOA JURÍDICA	5.324,00
92	DESPESAS DE EXERCÍCIOS ANTERIORES	2.662,00
020700	SECRETARIA MUNICIPAL DE EDUCAÇÃO - SEMED	2.659.580,00
1025	AQUISIÇÃO DE VEÍCULOS PARA O TRANSPORTE ESCOLAR	266.200,00
52	EQUIPAMENTOS E MATERIAL PERMANENTE	66.550,00
1026	MANUTENÇÃO DO PROGRAMA CAMINHO DA ESCOLA	66.550,00
52	EQUIPAMENTOS E MATERIAL PERMANENTE	113.135,00
1027	AQUISIÇÃO DE EQUIPAMENTOS E MATERIAL PERMANENTE - EDUCAÇÃO	109.142,00
52	EQUIPAMENTOS E MATERIAL PERMANENTE	3.993,00
92	DESPESAS DE EXERCÍCIOS ANTERIORES	53.240,00
1028	AQUISIÇÃO DE VEÍCULO PARA A SECRETARIA MUNICIPAL DE EDUCAÇÃO	53.240,00
52	EQUIPAMENTOS E MATERIAL PERMANENTE	133.100,00
1029	CONSTRUÇÃO, REFORMA E AMPLIAÇÃO DE UNIDADES ESCOLARES	119.790,00
51	OBRAS E INSTALAÇÕES	13.310,00
92	DESPESAS DE EXERCÍCIOS ANTERIORES	53.240,00
1030	CONSTRUÇÃO, AMPLIAÇÃO E REFORMA DE BIBLIOTECA MUNICIPAL	49.247,00
51	OBRAS E INSTALAÇÕES	3.993,00
92	DESPESAS DE EXERCÍCIOS ANTERIORES	66.550,00
1031	CONSTRUÇÃO, AMPLIAÇÃO E REFORMA DE CRECHES	66.550,00
51	OBRAS E INSTALAÇÕES	66.550,00



PM. MUN DE S. RAIMUNDO DOCA BEZERRA

Av. Moreno, S/N - Centro

Exercício: 2017

01611836/0001-95

CONSOLIDAÇÃO GERAL DA DESPESA

CODIGO	ESPECIFICAÇÃO	DOTAÇÃO
02	PODER EXECUTIVO	22.501.000,00
020700	SECRETARIA MUNICIPAL DE EDUCACAO - SEMED	2.659.580,00
1032	MANUTENÇÃO DO PROGRAMA ESCOLA NO CAMPO	13.310,00
51	OBRAS E INSTALAÇÕES	13.310,00
1500	PARCELAMENTO DA DÍVIDA JUNTO AO INSS - EDUCAÇÃO	93.170,00
71	PRINCIPAL DA DÍVIDA CONTRATUAL RESGATADA	93.170,00
2022	PROGRAMA NACIONAL DE ALIMENTAÇÃO ESCOLAR - PNAE	292.820,00
30	MATERIAL DE CONSUMO	284.834,00
39	OUTROS SERVIÇOS DE TERCEIROS - PESSOA JURÍDICA	1.331,00
92	DESPESAS DE EXERCÍCIOS ANTERIORES	6.655,00
2023	MANUTENÇÃO DO PROGRAMA MAIS EDUCAÇÃO	79.860,00
30	MATERIAL DE CONSUMO	59.895,00
36	OUTROS SERVIÇOS DE TERCEIROS - PESSOA FÍSICA	6.655,00
39	OUTROS SERVIÇOS DE TERCEIROS - PESSOA JURÍDICA	6.655,00
92	DESPESAS DE EXERCÍCIOS ANTERIORES	6.655,00
2024	MANUTENÇÃO E FUNCIONAMENTO DOS CONSELHOS MUNICIPAIS DE EDUCAÇÃO	39.930,00
14	DIÁRIAS - PESSOAL CIVIL	6.655,00
30	MATERIAL DE CONSUMO	9.317,00
35	SERVIÇOS DE CONSULTORIA	6.655,00
36	OUTROS SERVIÇOS DE TERCEIROS - PESSOA FÍSICA	6.655,00
39	OUTROS SERVIÇOS DE TERCEIROS - PESSOA JURÍDICA	6.655,00
92	DESPESAS DE EXERCÍCIOS ANTERIORES	3.993,00
2025	MANUTENÇÃO E FUNCIONAMENTO DA SECRETARIA DE EDUCAÇÃO	623.150,00
04	CONTRATAÇÃO POR TEMPO DETERMINADO	66.550,00
11	VENCIMENTOS E VANTAGENS FIXAS - PESSOAL CIVIL	290.400,00
13	OBRIGAÇÕES PATRONAIS	133.100,00
14	DIÁRIAS - PESSOAL CIVIL	26.620,00
30	MATERIAL DE CONSUMO	26.620,00
36	OUTROS SERVIÇOS DE TERCEIROS - PESSOA FÍSICA	19.965,00
39	OUTROS SERVIÇOS DE TERCEIROS - PESSOA JURÍDICA	26.620,00
92	DESPESAS DE EXERCÍCIOS ANTERIORES	33.275,00
2026	MANUTENÇÃO DO PROGRAMA DINHEIRO DIRETO NA ESCOLA - PDDE	19.965,00
30	MATERIAL DE CONSUMO	13.310,00
36	OUTROS SERVIÇOS DE TERCEIROS - PESSOA FÍSICA	2.662,00
39	OUTROS SERVIÇOS DE TERCEIROS - PESSOA JURÍDICA	3.993,00
2027	MANUTENÇÃO DO PROGRAMA NACIONAL DE TRANSPORTE ESCOLAR - PNATE	79.860,00
30	MATERIAL DE CONSUMO	43.923,00
36	OUTROS SERVIÇOS DE TERCEIROS - PESSOA FÍSICA	6.655,00



PM. MUN DE S. RAIMUNDO DOCA BEZERRA

Av. Moreno, S/N - Centro

Exercício: 2017

01611836/0001-95

CONSOLIDADAÇÃO GERAL DA DESPESA

DOTAÇÃO

CODIGO	ESPECIFICAÇÃO	DOTAÇÃO
02	PODER EXECUTIVO	22.501.000,00
020700	SECRETARIA MUNICIPAL DE EDUCACAO - SEMED	2.659.580,00
2027	MANUTENÇÃO DO PROGRAMA NACIONAL DE TRANSPORTE ESCOLAR - PNATE	79.860,00
39	OUTROS SERVIÇOS DE TERCEIROS - PESSOA JURÍDICA	26.620,00
92	DESPESAS DE EXERCÍCIOS ANTERIORES	2.662,00
2028	MANUTENÇÃO DO PROGRAMA SALARIO EDUCAÇÃO - QSE	133.100,00
30	MATERIAL DE CONSUMO	66.550,00
36	OUTROS SERVIÇOS DE TERCEIROS - PESSOA FÍSICA	6.655,00
39	OUTROS SERVIÇOS DE TERCEIROS - PESSOA JURÍDICA	57.233,00
92	DESPESAS DE EXERCÍCIOS ANTERIORES	2.662,00
2029	MANUTENÇÃO DO PROGRAMA ESPORTE NA ESCOLA	33.275,00
30	MATERIAL DE CONSUMO	21.296,00
36	OUTROS SERVIÇOS DE TERCEIROS - PESSOA FÍSICA	3.993,00
39	OUTROS SERVIÇOS DE TERCEIROS - PESSOA JURÍDICA	3.993,00
92	DESPESAS DE EXERCÍCIOS ANTERIORES	3.993,00
2030	MANUTENÇÃO DO DESENVOLVIMENTO DO ENSINO - MDE	113.135,00
04	CONTRATAÇÃO POR TEMPO DETERMINADO	13.310,00
11	VENCIMENTOS E VANTAGENS FIXAS - PESSOAL CIVIL	46.585,00
30	MATERIAL DE CONSUMO	33.275,00
36	OUTROS SERVIÇOS DE TERCEIROS - PESSOA FÍSICA	6.655,00
39	OUTROS SERVIÇOS DE TERCEIROS - PESSOA JURÍDICA	10.648,00
92	DESPESAS DE EXERCÍCIOS ANTERIORES	2.662,00
2031	PROGRAMA BOLSA DE ESTUDOS	13.310,00
08	OUTROS BENEFÍCIOS ASSISTENCIAIS DO SERVIDOR E DO MILITAR	1.331,00
32	MATERIAL, BEM OU SERVIÇO PARA DISTRIBUIÇÃO GRATUITA	1.331,00
48	OUTROS AJÚDIOS FINANCEIROS A PESSOA FÍSICA	10.648,00
2033	MANUTENÇÃO DO PROGRAMA PRO-INFANCIA	33.275,00
30	MATERIAL DE CONSUMO	26.620,00
36	OUTROS SERVIÇOS DE TERCEIROS - PESSOA FÍSICA	2.662,00
39	OUTROS SERVIÇOS DE TERCEIROS - PESSOA JURÍDICA	3.993,00
2034	CAPACITAÇÃO DE PROFISSIONAIS DA EDUCAÇÃO	39.930,00
30	MATERIAL DE CONSUMO	13.310,00
36	OUTROS SERVIÇOS DE TERCEIROS - PESSOA FÍSICA	13.310,00
39	OUTROS SERVIÇOS DE TERCEIROS - PESSOA JURÍDICA	13.310,00
2035	MANUTENÇÃO E FUNCIONAMENTO DE BIBLIOTECA MUNICIPAL	19.965,00
30	MATERIAL DE CONSUMO	13.310,00
36	OUTROS SERVIÇOS DE TERCEIROS - PESSOA FÍSICA	2.662,00
39	OUTROS SERVIÇOS DE TERCEIROS - PESSOA JURÍDICA	3.993,00
	MANUTENÇÃO E FUNCIONAMENTO DO PROGRAMA BRASIL ALFABETIZADO - BRALF	



PM. MUN DE S. RAIMUNDO DOCA BEZERRA

Av. Moreno, S/N - Centro
01611836/0001-95

Exercício: 2017
CONSOLIDAÇÃO GERAL DA DESPESA

DOTAÇÃO

CODIGO	ESPECIFICAÇÃO	DOTAÇÃO
02	PODER EXECUTIVO	22.501.000,00
020700	SECRETARIA MUNICIPAL DE EDUCACAO - SEMED	2.658.580,00
2036		19.965,00
30	MATERIAL DE CONSUMO	13.310,00
36	OUTROS SERVIÇOS DE TERCEIROS - PESSOA FÍSICA	2.662,00
39	OUTROS SERVIÇOS DE TERCEIROS - PESSOA JURÍDICA	3.993,00
2037	MANUTENÇÃO E FUNCIONAMENTO DE UNIDADES ESCOLARES	239.580,00
30	MATERIAL DE CONSUMO	133.100,00
36	OUTROS SERVIÇOS DE TERCEIROS - PESSOA FÍSICA	39.930,00
39	OUTROS SERVIÇOS DE TERCEIROS - PESSOA JURÍDICA	66.550,00
2038	MANUTENÇÃO E FUNCIONAMENTO DE CRECHES	19.965,00
30	MATERIAL DE CONSUMO	13.310,00
36	OUTROS SERVIÇOS DE TERCEIROS - PESSOA FÍSICA	2.662,00
39	OUTROS SERVIÇOS DE TERCEIROS - PESSOA JURÍDICA	3.993,00
020800	SECRETARIA MUNICIPAL DE ESPORTES - SEMES	252.890,00
1033	CONSTRUÇÃO, AMP. REFORMA DE GINÁSIOS, QUADRAS E CAMPOS DE FUTEBOL	93.170,00
51	OBRA E INSTALAÇÕES	93.170,00
1034	AQUISIÇÃO DE IMÓVEIS - SEC. DE ESPORTES	26.620,00
51	OBRA E INSTALAÇÕES	26.620,00
1300	AQUISIÇÃO DE EQUIPAMENTOS E MATERIAL PERMANENTE - SEMES	26.620,00
71	PRINCIPAL DA DÍVIDA CONTRATUAL RESGATADA	26.620,00
2039	MANUTENÇÃO E FUNCIONAMENTO DA SECRETARIA DE ESPORTES	39.930,00
04	CONTRATAÇÃO POR TEMPO DETERMINADO	2.662,00
11	VENCIMENTOS E VANTAGENS FIXAS - PESSOAL CIVIL	13.310,00
13	OBRIGAÇÕES PATRONAIS	3.993,00
14	DIÁRIAS - PESSOAL CIVIL	6.655,00
30	MATERIAL DE CONSUMO	6.655,00
36	OUTROS SERVIÇOS DE TERCEIROS - PESSOA FÍSICA	1.331,00
39	OUTROS SERVIÇOS DE TERCEIROS - PESSOA JURÍDICA	1.331,00
92	DESPESAS DE EXERCÍCIOS ANTERIORES	3.993,00
2040	MANUTENÇÃO DO CONSELHO MUNICIPAL DE ESPORTES	13.310,00
30	MATERIAL DE CONSUMO	7.986,00
36	OUTROS SERVIÇOS DE TERCEIROS - PESSOA FÍSICA	2.662,00
39	OUTROS SERVIÇOS DE TERCEIROS - PESSOA JURÍDICA	2.662,00
2041	MANUTENÇÃO E FUNCIONAMENTO DE GINÁSIOS E QUADRAS POLIESPORTIVAS	26.620,00
30	MATERIAL DE CONSUMO	11.979,00
36	OUTROS SERVIÇOS DE TERCEIROS - PESSOA FÍSICA	6.655,00
39	OUTROS SERVIÇOS DE TERCEIROS - PESSOA JURÍDICA	5.324,00
92	DESPESAS DE EXERCÍCIOS ANTERIORES	2.662,00



PM. MUN DE S. RAIMUNDO DOCA BEZERRA

Av. Moreno, S/N - Centro
01611836/0001-95

Exercício: 2017

CONSOLIDAÇÃO GERAL DA DESPESA

CODIGO	ESPECIFICAÇÃO	DOTAÇÃO
02	PODER EXECUTIVO	22.501.000,00
020800	SECRETARIA MUNICIPAL DE ESPORTES - SEMES	252.890,00
2042	MANUTENÇÃO E FUNCIONAMENTO DO DESPORTO AMADOR	26.620,00
30	MATERIAL DE CONSUMO	13.310,00
36	OUTROS SERVIÇOS DE TERCEIROS - PESSOA FÍSICA	6.655,00
39	OUTROS SERVIÇOS DE TERCEIROS - PESSOA JURÍDICA	3.993,00
92	DESPESAS DE EXERCÍCIOS ANTERIORES	2.662,00
020900	SECRETARIA MUNICIPAL DE SAÚDE - SEMUS	1.966.250,00
1035	AQUISIÇÃO DE IMÓVEIS - SECRETARIA DE SAÚDE	26.620,00
61	AQUISIÇÃO DE IMÓVEIS	26.620,00
1036	AQUISIÇÃO DE VEÍCULO PARA A SECRETARIA DE SAÚDE	53.240,00
52	EQUIPAMENTOS E MATERIAL PERMANENTE	53.240,00
1037	AQUISIÇÃO DE EQUIPAMENTOS E MATERIAL PERMANENTE - SAÚDE	133.100,00
52	EQUIPAMENTOS E MATERIAL PERMANENTE	133.100,00
1038	AQUISIÇÃO DE UNIDADE MÓVEL DE SAÚDE	266.200,00
52	EQUIPAMENTOS E MATERIAL PERMANENTE	266.200,00
1039	CONSTRUÇÃO, AMPLIAÇÃO E REFORMA DE UNIDADES DE SAÚDE	106.480,00
51	OBRAS E INSTALAÇÕES	93.170,00
92	DESPESAS DE EXERCÍCIOS ANTERIORES	13.310,00
1040	REFORMA E AMPLIAÇÃO DE HOSPITAL MUNICIPAL	106.480,00
51	OBRAS E INSTALAÇÕES	93.170,00
92	DESPESAS DE EXERCÍCIOS ANTERIORES	13.310,00
1041	CONSTRUÇÃO, AMPLIAÇÃO E REFORMA DE POÇOS ARTESIANOS E SISTEMA DE ABASTECIMENTO DE ÁGUA	133.100,00
51	OBRAS E INSTALAÇÕES	119.790,00
92	DESPESAS DE EXERCÍCIOS ANTERIORES	13.310,00
1042	CONSTRUÇÃO DO SISTEMA DE FOSSAS E ESGOTAMENTO SANITÁRIO	53.240,00
51	OBRAS E INSTALAÇÕES	39.930,00
92	DESPESAS DE EXERCÍCIOS ANTERIORES	13.310,00
1043	REVITALIZAÇÃO DE AGUDES, RIOS, LAGOS, CORREGOS E RIACHOS	19.965,00
51	OBRAS E INSTALAÇÕES	17.303,00
92	DESPESAS DE EXERCÍCIOS ANTERIORES	2.662,00
1200	PARCELAMENTO DA DÍVIDA PREVIDENCIÁRIA - SAÚDE	48.400,00
71	PRINCIPAL DA DÍVIDA CONTRATUAL RESGATADA	48.400,00
2043	APOIO A GESTANTE DE ALTO RISCO	66.550,00
08	OUTROS BENEFÍCIOS ASSISTENCIAIS DO SERVIDOR E DO MILITAR	13.310,00
10	OUTROS BENEFÍCIOS DE NATUREZA SOCIAL	13.310,00
48	OUTROS AUXÍLIOS FINANCEIROS A PESSOA FÍSICA	39.930,00
2044	MANUTENÇÃO E FUNCIONAMENTO DA SECRETARIA DE SAÚDE	653.400,00



PM. MUN DE S. RAIMUNDO DOCA BEZERRA

Av. Moreno, S/N - Centro
01611836/0001-95

Exercício: 2017

CONSOLIDAÇÃO GERAL DA DESPESA

CODIGO	ESPECIFICAÇÃO	DOTAÇÃO
02	PODER EXECUTIVO	22.501.000,00
020900	SECRETARIA MUNICIPAL DE SAUDE - SEMUS	1.966.250,00
2044	MANUTENÇÃO E FUNCIONAMENTO DA SECRETARIA DE SAÚDE	653.400,00
04	CONTRATAÇÃO POR TEMPO DETERMINADO	234.740,00
11	VENCIMENTOS E VANTAGENS FIXAS - PESSOAL CIVIL	139.150,00
13	OBRIGAÇÕES PATRONAIS	39.930,00
14	DIÁRIAS - PESSOAL CIVIL	39.930,00
30	MATERIAL DE CONSUMO	66.550,00
36	OUTROS SERVIÇOS DE TERCEIROS - PESSOA FÍSICA	26.620,00
39	OUTROS SERVIÇOS DE TERCEIROS - PESSOA JURÍDICA	39.930,00
48	OUTROS AUXÍLIOS FINANCEIROS A PESSOA FÍSICA	39.930,00
92	DESPESAS DE EXERCÍCIOS ANTERIORES	26.620,00
2045	MANUTENÇÃO DO CONSELHO MUNICIPAL DE SAÚDE	53.240,00
30	MATERIAL DE CONSUMO	26.620,00
36	OUTROS SERVIÇOS DE TERCEIROS - PESSOA FÍSICA	6.655,00
39	OUTROS SERVIÇOS DE TERCEIROS - PESSOA JURÍDICA	13.310,00
92	DESPESAS DE EXERCÍCIOS ANTERIORES	6.655,00
2046	TRATAMENTO FORA DE DOMICÍLIO - TFD	39.930,00
48	OUTROS AUXÍLIOS FINANCEIROS A PESSOA FÍSICA	39.930,00
2047	MANUTENÇÃO E FUNC. DE HOSPITAL E UNIDADES DE SAÚDE	106.480,00
30	MATERIAL DE CONSUMO	53.240,00
36	OUTROS SERVIÇOS DE TERCEIROS - PESSOA FÍSICA	13.310,00
39	OUTROS SERVIÇOS DE TERCEIROS - PESSOA JURÍDICA	26.620,00
92	DESPESAS DE EXERCÍCIOS ANTERIORES	13.310,00
2048	MANUTENÇÃO DO SISTEMA DE FOSAS E ESGOTAMENTO SANITÁRIO	33.275,00
30	MATERIAL DE CONSUMO	18.634,00
36	OUTROS SERVIÇOS DE TERCEIROS - PESSOA FÍSICA	3.993,00
39	OUTROS SERVIÇOS DE TERCEIROS - PESSOA JURÍDICA	9.317,00
92	DESPESAS DE EXERCÍCIOS ANTERIORES	1.331,00
2049	MANUTENÇÃO E FUNCIONAMENTO DE POÇOS ARTESIANOS E SISTEMA DE ABASTECIMENTO DE ÁGUA	66.550,00
30	MATERIAL DE CONSUMO	26.620,00
36	OUTROS SERVIÇOS DE TERCEIROS - PESSOA FÍSICA	13.310,00
39	OUTROS SERVIÇOS DE TERCEIROS - PESSOA JURÍDICA	19.965,00
92	DESPESAS DE EXERCÍCIOS ANTERIORES	6.655,00
021100	SECRETARIA MUNICIPAL DE ARTICULAÇÃO POLÍTICA	39.930,00
2061	MANUTENÇÃO E FUNCIONAMENTO DA SECRETARIA MUNICIPAL DE ARTICULAÇÃO POLÍTICA	39.930,00
04	CONTRATAÇÃO POR TEMPO DETERMINADO	3.993,00
11	VENCIMENTOS E VANTAGENS FIXAS - PESSOAL CIVIL	22.627,00
14	DIÁRIAS - PESSOAL CIVIL	3.993,00



PM. MUN DE S. RAIMUNDO DOCA BEZERRA

Av. Moreno, S/N - Centro

01611836/0001-95

Exercício: 2017

CONSOLIDAÇÃO GERAL DA DESPESA

CODIGO		ESPECIFICAÇÃO	DOTAÇÃO
02		PODER EXECUTIVO	22.501.000,00
021100		SECRETARIA MUNICIPAL DE ARTICULACAO POLITICA	39.930,00
2061		MANUTENÇÃO E FUNCIONAMENTO DA SECRETARIA MUNICIPAL DE ARTICULAÇÃO POLÍTICA	39.930,00
30		MATERIAL DE CONSUMO	3.993,00
36		OUTROS SERVIÇOS DE TERCEIROS - PESSOA FÍSICA	1.331,00
39		OUTROS SERVIÇOS DE TERCEIROS - PESSOA JURÍDICA	1.331,00
92		DESPESAS DE EXERCÍCIOS ANTERIORES	2.662,00
021200		SECRETARIA MUNICIPAL DE RELACOES INSTITUCIONAIS	39.930,00
2062		MANUTENÇÃO E FUNCIONAMENTO DA SECRETARIA MUNICIPAL DE RELAÇÕES INSTITUCIONAIS	39.930,00
04		CONTRATAÇÃO POR TEMPO DETERMINADO	3.993,00
11		VENCIMENTOS E VANTAGENS FIXAS - PESSOAL CIVIL	22.627,00
14		DIÁRIAS - PESSOAL CIVIL	3.993,00
30		MATERIAL DE CONSUMO	3.993,00
36		OUTROS SERVIÇOS DE TERCEIROS - PESSOA FÍSICA	1.331,00
39		OUTROS SERVIÇOS DE TERCEIROS - PESSOA JURÍDICA	1.331,00
92		DESPESAS DE EXERCÍCIOS ANTERIORES	2.662,00
021300		SECRETARIA MUNICIPAL DE TURISMO E MEIO AMBIENTE - SEMTUMA	319.440,00
1048		CONSTRUÇÃO E RECUPERAÇÃO DE PRAÇAS, PARQUES E JARDINS	79.860,00
51		OBRAS E INSTALAÇÕES	58.564,00
61		AQUISIÇÃO DE IMÓVEIS	13.310,00
92		DESPESAS DE EXERCÍCIOS ANTERIORES	7.986,00
2063		MANUTENÇÃO DE PRAÇAS, PARQUES E JARDINS	66.550,00
30		MATERIAL DE CONSUMO	19.965,00
36		OUTROS SERVIÇOS DE TERCEIROS - PESSOA FÍSICA	19.965,00
39		OUTROS SERVIÇOS DE TERCEIROS - PESSOA JURÍDICA	19.965,00
92		DESPESAS DE EXERCÍCIOS ANTERIORES	6.655,00
2064		MANUTENÇÃO E FUNC DA SEC. MUN DE TURISMO E MEIO AMBIENTE - SEMTUMA	38.930,00
04		CONTRATAÇÃO POR TEMPO DETERMINADO	3.993,00
11		VENCIMENTOS E VANTAGENS FIXAS - PESSOAL CIVIL	22.627,00
14		DIÁRIAS - PESSOAL CIVIL	3.993,00
30		MATERIAL DE CONSUMO	2.662,00
36		OUTROS SERVIÇOS DE TERCEIROS - PESSOA FÍSICA	1.331,00
39		OUTROS SERVIÇOS DE TERCEIROS - PESSOA JURÍDICA	1.331,00
92		DESPESAS DE EXERCÍCIOS ANTERIORES	3.993,00
2065		MANUTENÇÃO DOS SERVIÇOS DE LIMPEZA PÚBLICA	133.100,00
30		MATERIAL DE CONSUMO	39.930,00
36		OUTROS SERVIÇOS DE TERCEIROS - PESSOA FÍSICA	26.620,00
39		OUTROS SERVIÇOS DE TERCEIROS - PESSOA JURÍDICA	53.240,00
92		DESPESAS DE EXERCÍCIOS ANTERIORES	13.310,00



PM. MUN DE S. RAIMUNDO DOCA BEZERRA

Av. Moreno, S/N - Centro
01611836/0001-95

Exercício: 2017

CONSOLIDAÇÃO GERAL DA DESPESA

CODIGO	ESPECIFICAÇÃO	DOTAÇÃO
02	PODER EXECUTIVO	22.501.000,00
021400	SECRETARIA MUNICIPAL DE CULTURA - SEMC	319.440,00
1049	AQUISIÇÃO DE EQUIPAMENTOS E MATERIAL PERMANENTE - SECRETARIA DE CULTURA	26.620,00
52	EQUIPAMENTOS E MATERIAL PERMANENTE	26.620,00
1050	AQUISIÇÃO DE VEÍCULOS - ASSISTENCIA SOCIAL	66.550,00
52	EQUIPAMENTOS E MATERIAL PERMANENTE	66.550,00
1051	AQUISIÇÃO DE IMÓVEIS - SECRETARIA DE CULTURA	26.620,00
61	AQUISIÇÃO DE IMÓVEIS	26.620,00
2066	MANUTENÇÃO E FUNCIONAMENTO DA SECRETARIA DE CULTURA	39.930,00
04	CONTRATAÇÃO POR TEMPO DETERMINADO	3.983,00
11	VENCIMENTOS E VANTAGENS FIXAS - PESSOAL CIVIL	19.965,00
14	DIÁRIAS - PESSOAL CIVIL	3.983,00
31	PREMIAÇÕES CULTURAIS, ARTÍSTICAS, CIENTÍFICAS, DESPORTIVAS E	3.983,00
36	OUTROS SERVIÇOS DE TERCEIROS - PESSOA FÍSICA	2.662,00
39	OUTROS SERVIÇOS DE TERCEIROS - PESSOA JURÍDICA	2.662,00
92	DESPESAS DE EXERCÍCIOS ANTERIORES	2.662,00
2067	DESENVOLVIMENTO DE ATIVIDADES FOLCLÓRICAS, ARTÍSTICAS E CULTURAIS	133.100,00
30	MATERIAL DE CONSUMO	66.550,00
31	PREMIAÇÕES CULTURAIS, ARTÍSTICAS, CIENTÍFICAS, DESPORTIVAS E	17.303,00
36	OUTROS SERVIÇOS DE TERCEIROS - PESSOA FÍSICA	15.972,00
39	OUTROS SERVIÇOS DE TERCEIROS - PESSOA JURÍDICA	17.303,00
92	DESPESAS DE EXERCÍCIOS ANTERIORES	15.972,00
2068	MANUTENÇÃO DO FUNDO MUNICIPAL DE CULTURA	26.620,00
04	CONTRATAÇÃO POR TEMPO DETERMINADO	1.996,50
11	VENCIMENTOS E VANTAGENS FIXAS - PESSOAL CIVIL	15.972,00
30	MATERIAL DE CONSUMO	3.327,50
36	OUTROS SERVIÇOS DE TERCEIROS - PESSOA FÍSICA	1.331,00
39	OUTROS SERVIÇOS DE TERCEIROS - PESSOA JURÍDICA	2.662,00
92	DESPESAS DE EXERCÍCIOS ANTERIORES	1.331,00
021500	SECRETARIA MUNICIPAL DE JUVENTUDE - SEMUJ	39.930,00
2069	MANUTENÇÃO E FUNCIONAMENTO DA SECRETARIA DE JUVENTUDE	39.930,00
04	CONTRATAÇÃO POR TEMPO DETERMINADO	3.983,00
11	VENCIMENTOS E VANTAGENS FIXAS - PESSOAL CIVIL	19.965,00
14	DIÁRIAS - PESSOAL CIVIL	3.983,00
30	MATERIAL DE CONSUMO	3.983,00
36	OUTROS SERVIÇOS DE TERCEIROS - PESSOA FÍSICA	2.662,00
39	OUTROS SERVIÇOS DE TERCEIROS - PESSOA JURÍDICA	3.983,00
92	DESPESAS DE EXERCÍCIOS ANTERIORES	1.331,00
021600	SECRETARIA MUNICIPAL DA MULHER - SEMMU	160.250,00



PM. MUN DE S. RAIMUNDO DOCA BEZERRA

Av. Moreno, S/N - Centro

01611836/0001-95

Exercício: 2017

CONSOLIDAÇÃO GERAL DA DESPESA

DOTAÇÃO		
CODIGO	ESPECIFICAÇÃO	
02	PODER EXECUTIVO	22.501.000,00
021600	SECRETARIA MUNICIPAL DA MULHER - SEMMU	160.250,00
1052	AQUISIÇÃO DE VEÍCULOS - SECRETARIA DA MULHER - SEMMU	66.550,00
52	EQUIPAMENTOS E MATERIAL PERMANENTE	66.550,00
1053	AQUISIÇÃO DE IMÓVEIS - SECRETARIA DA MULHER	26.620,00
61	AQUISIÇÃO DE IMÓVEIS	26.620,00
2070	MANUTENÇÃO DO CONSELHO MUNICIPAL DA MULHER	26.620,00
30	MATERIAL DE CONSUMO	6.655,00
36	OUTROS SERVIÇOS DE TERCEIROS - PESSOA FÍSICA	6.655,00
39	OUTROS SERVIÇOS DE TERCEIROS - PESSOA JURÍDICA	6.655,00
92	DESPESAS DE EXERCÍCIOS ANTERIORES	6.655,00
2071	MANUTENÇÃO E FUNCIONAMENTO DA SECRETARIA DA MULHER - SEMMU	40.460,00
04	CONTRATAÇÃO POR TEMPO DETERMINADO	3.983,00
11	VENCIMENTOS E VANTAGENS FIXAS - PESSOAL CIVIL	18.634,00
30	MATERIAL DE CONSUMO	3.983,00
36	OUTROS SERVIÇOS DE TERCEIROS - PESSOA FÍSICA	3.983,00
39	OUTROS SERVIÇOS DE TERCEIROS - PESSOA JURÍDICA	6.655,00
92	DESPESAS DE EXERCÍCIOS ANTERIORES	3.192,00
021700	FUNDEB - SÃO RAIMUNDO DO Doca BEZERRA	7.987.000,00
1054	AQUISIÇÃO DE EQUIPAMENTOS E MATERIAL PERMANENTE - FUNDEB 40%	264.200,00
52	EQUIPAMENTOS E MATERIAL PERMANENTE	250.890,00
92	DESPESAS DE EXERCÍCIOS ANTERIORES	13.310,00
1055	CONSTRUÇÃO, AMPLIAÇÃO E REFORMA DE UNIDADES ESCOLARES - FUNDEB	465.850,00
51	OBRAS E INSTALAÇÕES	425.920,00
92	DESPESAS DE EXERCÍCIOS ANTERIORES	39.930,00
1056	CONSTRUÇÃO DE POÇOS ARTESIANOS/CACIMBAS EM UNIDADES ESCOLARES	70.180,00
51	OBRAS E INSTALAÇÕES	66.550,00
92	DESPESAS DE EXERCÍCIOS ANTERIORES	3.630,00
1057	AQUISIÇÃO DE VEÍCULOS PARA REDE MUNICIPAL DE ENSINO - FUNDEB	133.100,00
52	EQUIPAMENTOS E MATERIAL PERMANENTE	133.100,00
1058	AQUISIÇÃO DE VEÍCULOS PARA O TRANSPORTE ESCOLAR - FUNDEB	399.300,00
52	EQUIPAMENTOS E MATERIAL PERMANENTE	399.300,00
2072	MANUTENÇÃO DAS ATIVIDADES DO FUNDEB 40% - ENSINO FUNDAMENTAL	1.288.450,00
04	CONTRATAÇÃO POR TEMPO DETERMINADO	133.100,00
11	VENCIMENTOS E VANTAGENS FIXAS - PESSOAL CIVIL	665.500,00
13	OBRIGAÇÕES PATRONAIS	133.100,00
14	DIÁRIAS - PESSOAL CIVIL	39.930,00
30	MATERIAL DE CONSUMO	146.000,00



PM. MUN DE S. RAIMUNDO DOCA BEZERRA

Av. Moreno, S/N - Centro

01611836/0001-95

Exercício: 2017

CONSOLIDAÇÃO GERAL DA DESPESA

CODIGO	ESPECIFICAÇÃO	DOTAÇÃO
02	PODER EXECUTIVO	22.501.000,00
021700	FUNDEB - SÃO RAIMUNDO DO DOCA BEZERRA	7.987.000,00
2072	MANUTENÇÃO DAS ATIVIDADES DO FUNDEB 40% - ENSINO FUNDAMENTAL	1.289.450,00
36	OUTROS SERVIÇOS DE TERCEIROS - PESSOA FÍSICA	66.550,00
39	OUTROS SERVIÇOS DE TERCEIROS - PESSOA JURÍDICA	78.650,00
92	DESPESAS DE EXERCÍCIOS ANTERIORES	26.620,00
2073	REMUNERAÇÃO DOS PROFISSIONAIS DO MAGISTÉRIO 60% - ENSINO FUNDAMENTAL	3.141.160,00
04	CONTRATAÇÃO POR TEMPO DETERMINADO	332.750,00
11	VENCIMENTOS E VANTAGENS FIXAS - PESSOAL CIVIL	2.662.000,00
13	OBRIGAÇÕES PATRONAIS	79.860,00
92	DESPESAS DE EXERCÍCIOS ANTERIORES	66.550,00
2074	CAPACITAÇÃO/QUALIFICAÇÃO DE PROFISSIONAIS DA EDUCAÇÃO - FUNDEB 40%	26.620,00
35	SERVIÇOS DE CONSULTORIA	13.310,00
36	OUTROS SERVIÇOS DE TERCEIROS - PESSOA FÍSICA	6.655,00
39	OUTROS SERVIÇOS DE TERCEIROS - PESSOA JURÍDICA	6.655,00
2075	REMUNERAÇÃO DOS PROFISSIONAIS DO MAGISTÉRIO 60% - ENSINO INFANTIL	1.224.520,00
04	CONTRATAÇÃO POR TEMPO DETERMINADO	266.200,00
11	VENCIMENTOS E VANTAGENS FIXAS - PESSOAL CIVIL	758.670,00
13	OBRIGAÇÕES PATRONAIS	199.650,00
2076	MANUTENÇÃO DE ATIVIDADES DA EDUCAÇÃO 40% - EDUCAÇÃO INFANTIL	173.030,00
04	CONTRATAÇÃO POR TEMPO DETERMINADO	26.620,00
11	VENCIMENTOS E VANTAGENS FIXAS - PESSOAL CIVIL	93.170,00
13	OBRIGAÇÕES PATRONAIS	13.310,00
14	DIÁRIAS - PESSOAL CIVIL	19.965,00
30	MATERIAL DE CONSUMO	6.655,00
36	OUTROS SERVIÇOS DE TERCEIROS - PESSOA FÍSICA	6.655,00
39	OUTROS SERVIÇOS DE TERCEIROS - PESSOA JURÍDICA	6.655,00
2077	MANUTENÇÃO DE ATIVIDADES DA EDUCAÇÃO 40% - E. J. A	134.090,00
04	CONTRATAÇÃO POR TEMPO DETERMINADO	13.310,00
11	VENCIMENTOS E VANTAGENS FIXAS - PESSOAL CIVIL	59.895,00
13	OBRIGAÇÕES PATRONAIS	13.310,00
14	DIÁRIAS - PESSOAL CIVIL	13.310,00
30	MATERIAL DE CONSUMO	13.310,00
36	OUTROS SERVIÇOS DE TERCEIROS - PESSOA FÍSICA	6.655,00
39	OUTROS SERVIÇOS DE TERCEIROS - PESSOA JURÍDICA	14.300,00
2078	REMUNERAÇÃO DOS PROFISSIONAIS DO MAGISTÉRIO 60% - E. J. A	490.050,00
04	CONTRATAÇÃO POR TEMPO DETERMINADO	90.750,00
11	VENCIMENTOS E VANTAGENS FIXAS - PESSOAL CIVIL	332.750,00
13	OBRIGAÇÕES PATRONAIS	66.550,00



PM. MUN DE S. RAIMUNDO DOCA BEZERRA

Av. Moreno, S/N - Centro

Exercício: 2017

01611836/0001-95

CONSOLIDAÇÃO GERAL DA DESPESA

CODIGO		ESPECIFICAÇÃO	DOTAÇÃO
02		PODER EXECUTIVO	22.501.000,00
021800		F.M.S - SAO RAIMUNDO DO DOCA BEZERRA	2.129.000,00
2081		MANUTENÇÃO DO PROGRAMA SAÚDE DA FAMÍLIA - PSF	304.700,00
13		OBRIGAÇÕES PATRONAIS	13.200,00
30		MATERIAL DE CONSUMO	39.600,00
36		OUTROS SERVIÇOS DE TERCEIROS - PESSOA FÍSICA	25.300,00
39		OUTROS SERVIÇOS DE TERCEIROS - PESSOA JURÍDICA	13.200,00
92		DESPESAS DE EXERCÍCIOS ANTERIORES	13.200,00
2082		MANUTENÇÃO DO PROGRAMA SAÚDE BUCAL - SB	52.800,00
04		CONTRATAÇÃO POR TEMPO DETERMINADO	13.200,00
30		MATERIAL DE CONSUMO	22.000,00
36		OUTROS SERVIÇOS DE TERCEIROS - PESSOA FÍSICA	6.600,00
39		OUTROS SERVIÇOS DE TERCEIROS - PESSOA JURÍDICA	6.600,00
92		DESPESAS DE EXERCÍCIOS ANTERIORES	4.400,00
2083		MANUTENÇÃO DO PROGRAMA PAB FIXO	222.000,00
04		CONTRATAÇÃO POR TEMPO DETERMINADO	13.200,00
11		VENCIMENTOS E VANTAGENS FIXAS - PESSOAL CIVIL	101.000,00
13		OBRIGAÇÕES PATRONAIS	26.400,00
30		MATERIAL DE CONSUMO	55.000,00
36		OUTROS SERVIÇOS DE TERCEIROS - PESSOA FÍSICA	6.600,00
39		OUTROS SERVIÇOS DE TERCEIROS - PESSOA JURÍDICA	6.600,00
92		DESPESAS DE EXERCÍCIOS ANTERIORES	13.200,00
2084		MANUTENÇÃO DO PROGRAMA COMPENSAÇÃO DE ESPECIFICIDADES REGIONAIS	99.000,00
30		MATERIAL DE CONSUMO	99.000,00
2085		MANUTENÇÃO DO PROGRAMA SAÚDE NA ESCOLA - PSE	52.800,00
30		MATERIAL DE CONSUMO	26.400,00
36		OUTROS SERVIÇOS DE TERCEIROS - PESSOA FÍSICA	13.200,00
39		OUTROS SERVIÇOS DE TERCEIROS - PESSOA JURÍDICA	6.600,00
92		DESPESAS DE EXERCÍCIOS ANTERIORES	6.600,00
2086		MANUTENÇÃO E FUNCIONAMENTO DO NÚCLEO DE APOIO À SAÚDE DA FAMÍLIA - NASF	66.000,00
04		CONTRATAÇÃO POR TEMPO DETERMINADO	13.200,00
30		MATERIAL DE CONSUMO	13.200,00
36		OUTROS SERVIÇOS DE TERCEIROS - PESSOA FÍSICA	13.200,00
39		OUTROS SERVIÇOS DE TERCEIROS - PESSOA JURÍDICA	13.200,00
92		DESPESAS DE EXERCÍCIOS ANTERIORES	13.200,00
2087		MANUTENÇÃO DE HOSPITAL E UNIDADES BÁSICAS DE SAÚDE	105.600,00
30		MATERIAL DE CONSUMO	26.400,00
36		OUTROS SERVIÇOS DE TERCEIROS - PESSOA FÍSICA	26.400,00
39		OUTROS SERVIÇOS DE TERCEIROS - PESSOA JURÍDICA	26.400,00



PM. MUN DE S. RAIMUNDO DOCA BEZERRA

Av. Moreno, S/N - Centro

01611836/0001-95

Exercício: 2017

CONSOLIDAÇÃO GERAL DA DESPESA

CODIGO	ESPECIFICAÇÃO	DOTAÇÃO
02	PODER EXECUTIVO	22.501.000,00
021800	F.M.S - SAO RAIMUNDO DO DOCA BEZERRA	2.128.000,00
2087	MANUTENÇÃO DE HOSPITAL E UNIDADES BÁSICAS DE SAÚDE	105.600,00
92	DESPESAS DE EXERCÍCIOS ANTERIORES	26.400,00
2088	MANUTENÇÃO DO PROGRAMA FARMÁCIA BÁSICA	39.600,00
30	MATERIAL DE CONSUMO	13.200,00
32	MATERIAL, BEM OU SERVIÇO PARA DISTRIBUIÇÃO GRATUITA	13.200,00
92	DESPESAS DE EXERCÍCIOS ANTERIORES	13.200,00
2089	MANUTENÇÃO DE TRATAMENTO FORA DE DOMICÍLIO - TFD	37.400,00
08	OUTROS BENEFÍCIOS ASSISTENCIAIS DO SERVIDOR E DO MILITAR	13.200,00
48	OUTROS AUXÍLIOS FINANCEIROS A PESSOA FÍSICA	24.200,00
2090	MANUTENÇÃO E FUNCIONAMENTO DA VIGILÂNCIA SANITÁRIA	52.800,00
30	MATERIAL DE CONSUMO	13.200,00
36	OUTROS SERVIÇOS DE TERCEIROS - PESSOA FÍSICA	13.200,00
39	OUTROS SERVIÇOS DE TERCEIROS - PESSOA JURÍDICA	13.200,00
92	DESPESAS DE EXERCÍCIOS ANTERIORES	13.200,00
2091	MANUTENÇÃO DO PROGRAMA TETO FINANCEIRO DE VIGILÂNCIA EM SAÚDE - TFVS	107.800,00
30	MATERIAL DE CONSUMO	44.000,00
36	OUTROS SERVIÇOS DE TERCEIROS - PESSOA FÍSICA	25.300,00
39	OUTROS SERVIÇOS DE TERCEIROS - PESSOA JURÍDICA	25.300,00
92	DESPESAS DE EXERCÍCIOS ANTERIORES	13.200,00
2105	PROGRAMA DE PRÓTESES DENTÁRIAS	59.400,00
04	CONTRATAÇÃO POR TEMPO DETERMINADO	27.500,00
30	MATERIAL DE CONSUMO	13.200,00
36	OUTROS SERVIÇOS DE TERCEIROS - PESSOA FÍSICA	13.200,00
39	OUTROS SERVIÇOS DE TERCEIROS - PESSOA JURÍDICA	5.500,00
92	DESPESAS DE EXERCÍCIOS ANTERIORES	56.100,00
2106	MANUTENÇÃO DO SAMU	24.200,00
30	MATERIAL DE CONSUMO	13.200,00
36	OUTROS SERVIÇOS DE TERCEIROS - PESSOA FÍSICA	5.500,00
39	OUTROS SERVIÇOS DE TERCEIROS - PESSOA JURÍDICA	8.800,00
52	EQUIPAMENTOS E MATERIAL PERMANENTE	4.400,00
92	DESPESAS DE EXERCÍCIOS ANTERIORES	531.000,00
021900	F.M.A.S - SÃO RAIMUNDO DO DOCA BEZERRA	12.000,00
1063	AQUISIÇÃO DE EQUIPAMENTOS E MATERIAL PERMANENTE - FMAS	12.000,00
52	EQUIPAMENTOS E MATERIAL PERMANENTE	35.000,00
1064	AQUISIÇÃO DE VEÍCULO PARA FUNDO MUNICIPAL DE ASSISTÊNCIA SOCIAL - FMAS	35.000,00
52	EQUIPAMENTOS E MATERIAL PERMANENTE	61.500,00
1068	CONSTRUÇÃO, REFORMA E AMPLIAÇÃO DO PRÉDIO DO CRAS	



PM. MUN DE S. RAIMUNDO DOCA BEZERRA
Av. Moreno, S/N - Centro
01611836/0001-95 Exercício: 2017
CONSOLIDAÇÃO GERAL DA DESPESA

CODIGO	ESPECIFICAÇÃO	DOTAÇÃO
02	PODER EXECUTIVO	22.501.000,00
021900	F.M.A.S - SÃO RAIMUNDO DO DOCA BEZERRA	531.000,00
1068	CONSTRUÇÃO, REFORMA E AMPLIAÇÃO DO PRÉDIO DO CRAS	61.500,00
51	OBRAS E INSTALAÇÕES	55.500,00
92	DESPESAS DE EXERCÍCIOS ANTERIORES	6.000,00
2092	MANUTENÇÃO DO PROGRAMA PROJovem ADOLESCENTE - PBV I	60.000,00
04	CONTRATAÇÃO POR TEMPO DETERMINADO	12.000,00
30	MATERIAL DE CONSUMO	12.000,00
36	OUTROS SERVIÇOS DE TERCEIROS - PESSOA FÍSICA	12.000,00
39	OUTROS SERVIÇOS DE TERCEIROS - PESSOA JURÍDICA	12.000,00
92	DESPESAS DE EXERCÍCIOS ANTERIORES	12.000,00
2093	MANUTENÇÃO DO PROGRAMA PISO BÁSICO VARIÁVEL - PBV II	36.000,00
04	CONTRATAÇÃO POR TEMPO DETERMINADO	12.000,00
30	MATERIAL DE CONSUMO	12.000,00
36	OUTROS SERVIÇOS DE TERCEIROS - PESSOA FÍSICA	6.000,00
39	OUTROS SERVIÇOS DE TERCEIROS - PESSOA JURÍDICA	3.000,00
92	DESPESAS DE EXERCÍCIOS ANTERIORES	3.000,00
2094	MANUTENÇÃO DO ÍNDICE DE GESTÃO DESCENTRALIZADA - IGD/BF	34.000,00
04	CONTRATAÇÃO POR TEMPO DETERMINADO	12.000,00
30	MATERIAL DE CONSUMO	12.000,00
36	OUTROS SERVIÇOS DE TERCEIROS - PESSOA FÍSICA	4.000,00
39	OUTROS SERVIÇOS DE TERCEIROS - PESSOA JURÍDICA	4.000,00
92	DESPESAS DE EXERCÍCIOS ANTERIORES	2.000,00
2095	MANUTENÇÃO DO SERVIÇO DE CONVIVÊNCIA E FORTALECIMENTO DE VINCULOS (SCFV)	58.000,00
04	CONTRATAÇÃO POR TEMPO DETERMINADO	20.000,00
30	MATERIAL DE CONSUMO	20.000,00
36	OUTROS SERVIÇOS DE TERCEIROS - PESSOA FÍSICA	6.000,00
39	OUTROS SERVIÇOS DE TERCEIROS - PESSOA JURÍDICA	6.000,00
92	DESPESAS DE EXERCÍCIOS ANTERIORES	6.000,00
2096	MANUTENÇÃO DOS PROGRAMAS DE ASSISTÊNCIA SOCIAL	23.000,00
30	MATERIAL DE CONSUMO	12.000,00
36	OUTROS SERVIÇOS DE TERCEIROS - PESSOA FÍSICA	6.000,00
39	OUTROS SERVIÇOS DE TERCEIROS - PESSOA JURÍDICA	3.000,00
92	DESPESAS DE EXERCÍCIOS ANTERIORES	2.000,00
2097	MANUTENÇÃO E FUNCIONAMENTO DO FUNDO MUNICIPAL DE ASSISTÊNCIA SOCIAL - FMAS	57.500,00
04	CONTRATAÇÃO POR TEMPO DETERMINADO	8.000,00
11	VENCIMENTOS E VANTAGENS FIXAS - PESSOAL CIVIL	15.000,00
13	OBRIGAÇÕES PATRONAIS	6.000,00
14	DIÁRIAS - PESSOAL CIVIL	8.000,00



PM. MUN DE S. RAIMUNDO DOCA BEZERRA

Av. Moreno, S/N - Centro
01611836/0001-95

Exercício: 2017

CONSOLIDAÇÃO GERAL DA DESPESA

CODIGO	ESPECIFICAÇÃO	DOTAÇÃO
02	PODER EXECUTIVO	22.501.000,00
021900	F.M.A.S. - SÃO RAIMUNDO DO DOCA BEZERRA	531.000,00
2097	MANUTENÇÃO E FUNCIONAMENTO DO FUNDO MUNICIPAL DE ASSISTÊNCIA SOCIAL - FMAS	57.500,00
30	MATERIAL DE CONSUMO	2.000,00
35	SERVIÇOS DE CONSULTORIA	2.000,00
36	OUTROS SERVIÇOS DE TERCEIROS - PESSOA FÍSICA	2.000,00
39	OUTROS SERVIÇOS DE TERCEIROS - PESSOA JURÍDICA	6.000,00
48	OUTROS AUXÍLIOS FINANCEIROS A PESSOA FÍSICA	3.000,00
92	DESPESAS DE EXERCÍCIOS ANTERIORES	5.500,00
2098	MANUTENÇÃO DE BENEFÍCIOS EVENTUAIS A PESSOAS CARENTES	24.000,00
08	OUTROS BENEFÍCIOS ASSISTENCIAIS DO SERVIDOR E DO MILITAR	12.000,00
48	OUTROS AUXÍLIOS FINANCEIROS A PESSOA FÍSICA	12.000,00
2099	MANUTENÇÃO DO PROGRAMA PISO BÁSICO FIXO - PBF / CRAS	60.000,00
04	CONTRATAÇÃO POR TEMPO DETERMINADO	38.000,00
30	MATERIAL DE CONSUMO	15.000,00
36	OUTROS SERVIÇOS DE TERCEIROS - PESSOA FÍSICA	2.000,00
39	OUTROS SERVIÇOS DE TERCEIROS - PESSOA JURÍDICA	3.000,00
92	DESPESAS DE EXERCÍCIOS ANTERIORES	2.000,00
2100	MANUTENÇÃO DO PROGRAMA PISO BÁSICO VARIÁVEL - PBV III	22.000,00
04	CONTRATAÇÃO POR TEMPO DETERMINADO	8.000,00
30	MATERIAL DE CONSUMO	8.000,00
36	OUTROS SERVIÇOS DE TERCEIROS - PESSOA FÍSICA	2.000,00
39	OUTROS SERVIÇOS DE TERCEIROS - PESSOA JURÍDICA	2.000,00
92	DESPESAS DE EXERCÍCIOS ANTERIORES	2.000,00
2101	MANUTENÇÃO DO ÍNDICE DE GESTÃO DESCENTRALIZADA - IGD SUAS	48.000,00
04	CONTRATAÇÃO POR TEMPO DETERMINADO	25.000,00
30	MATERIAL DE CONSUMO	12.000,00
36	OUTROS SERVIÇOS DE TERCEIROS - PESSOA FÍSICA	3.000,00
39	OUTROS SERVIÇOS DE TERCEIROS - PESSOA JURÍDICA	6.000,00
92	DESPESAS DE EXERCÍCIOS ANTERIORES	2.000,00
90	Reserva de Contingência	133.000,00
909900	RESERVA DE CONTINGÊNCIA	133.000,00
9007	RESERVA DE CONTINGENCIA	133.000,00
99	RESERVA DE CONTINGÊNCIA	133.000,00



PM. MUN DE S. RAIMUNDO DOCA BEZERRA

Av. Moreno, S/N - Centro

Exercício: 2017

01611836/0001-95

CONSOLIDAÇÃO GERAL DA DESPESA

CODIGO	ESPECIFICAÇÃO	DOTAÇÃO
TOTAL		23.313.000,00



PM. MUN DE S. RAIMUNDO DOCA BEZERRA

Av. Moreno, S/N - Centro

Exercício: 2017

01611836/0001-95

COMPARATIVO DA RECEITA ORÇADA COM ARRECADADA

ORÇADA

FICHA CODIGO	ESPECIFICAÇÃO	
10	PREFEITURA DE SÃO RAIMUNDO DO DOCA BEZERRA	
1000.00.00.00	RECEITAS CORRENTES	12.503.000,00
1100.00.00.00	RECEITA TRIBUTARIA	291.000,00
1110.00.00.00	IMPOSTOS	237.000,00
1112.00.00.00	IMPOSTOS SOBRE O PATRIMONIO E A RENDA	13.000,00
1112.02.00.00	IPATU	80.000,00
1112.04.31.00	RETIDOS NAS FONTES	4.000,00
1112.08.00.00	IMP.S/TRANSM.INTER VIVOS-BENS MOVEIS E DIREIT.SOBRE IMOVEIS	140.000,00
1113.00.00.00	IMPOSTOS SOBRE A PRODUÇÃO E A CIRCULAÇÃO	140.000,00
1113.05.00.00	ISS	24.000,00
1120.00.00.00	TAXAS	16.000,00
1121.00.00.00	TAXAS PELO EXERCICIO DO PODER DE POLICIA	2.000,00
1121.17.00.00	TAXA DE FISCALIZAÇÃO DE VIGILÂNCIA SANITÁRIA	2.000,00
1121.25.00.00	TAXA LICEN. P/FUNCIÓN. ESTAB.COMER.INDUST. E PREST.SERV.	2.000,00
1121.26.00.00	TAXA DE PUBLICIDADE COMERCIAL	2.000,00
1121.29.00.00	TAXA DE LICENÇA PARA EXECUÇÃO DE OBRAS	2.000,00
1121.31.00.00	TAXA DE UTILIZAÇÃO DE ÁREA DE DOMINIO PÚBLICO	2.000,00
1121.32.00.00	TAXA DE APROVAÇÃO DE PROJETO DE CONSTRUÇÃO CIVIL	2.000,00
1121.36.00.00	TAXA DE APREENSÃO, DEPÓSITO OU LIBERAÇÃO DE ANIMAIS	2.000,00
1121.99.00.00	OUTRAS TAXAS PELO EXERCICIO DE PODER DE POLICIA	8.000,00
1122.00.00.00	TAXAS DA PRESTACAO DE SERVICOS	2.000,00
1122.21.00.00	TAXAS DE SERVIÇOS CADASTRAIS	2.000,00
1122.28.00.00	TAXA DE CEMITÉRIOS	2.000,00
1122.90.00.00	TAXA DE LIMPEZA PÚBLICA	2.000,00
1122.99.00.00	OUTRAS TAXAS PELA PRESTACAO DE SERVIÇOS	2.000,00
1130.00.00.00	CONTRIBUICAO DE MELHORIA	30.000,00
1130.00.00.00	CONTRIBUICAO DE MELHORIA	30.000,00
1130.01.00.00	CONTRIB.MELH. P/ EXPANSÃO DA REDE DE ÁGUA POTÁV. E ESGOTO	2.000,00
1130.02.00.00	CONTRIB.MELH.P/ EXPAN.REDE ILUMINAÇÃO PÚBLICA DA CIDADE	12.000,00
1130.03.00.00	CONTRIB.MELH.P/ EXPAN.REDE DE ILUMINAÇÃO PÚBLICA RURAL	12.000,00
1130.04.00.00	CONTRIB.MELH.P/ PAVIMENTAÇÃO E OBRAS COMPLEMENTARES	2.000,00
1130.99.00.00	OUTRAS CONTRIBUIÇÕES DE MELHORIA	2.000,00
1200.00.00.00	RECEITA DE CONTRIBUICOES	9.000,00
1210.00.00.00	CONTRIBUICOES SOCIAIS	2.000,00
1210.00.00.00	CONTRIBUICOES SOCIAIS	2.000,00
1210.99.00.00	OUTRAS CONTRIBUIÇÕES SOCIAIS	2.000,00
1220.00.00.00	CONTRIBUICOES DE INTERVENCAO NO DOMINIO ECONOMICO.	7.000,00
1220.00.00.00	CONTRIBUICOES DE INTERVENCAO NO DOMINIO ECONOMICO.	7.000,00
1220.29.00.00	CONTRIBUIÇÃO P/ CUSTEIO DO SERVIÇO DE ILUMINAÇÃO PÚBLICA	5.000,00



PM. MUN DE S. RAIMUNDO DOCA BEZERRA

Av. Moreno, S/N - Centro
01611836/0001-95

Exercício: 2017

Página 2

COMPARATIVO DA RECEITA ORÇADA COM ARRECADADA

FICHA CODIGO	ESPECIFICAÇÃO	ORÇADA
10	PREFEITURA DE SÃO RAIMUNDO DO DOCA BEZERRA	
1000.00.00.00	RECEITAS CORRENTES	12.503.000,00
1200.00.00.00	RECEITA DE CONTRIBUIÇÕES	9.000,00
1220.00.00.00	CONTRIBUIÇÕES DE INTERVENÇÃO NO DOMÍNIO ECONÓMICO.	7.000,00
24	OUTRAS CONTRIBUIÇÕES ECONÓMICAS -- PRINCIPAL	2.000,00
1300.00.00.00	RECEITA PATRIMONIAL	51.700,00
1310.00.00.00	RECEITAS IMOBILIARIAS	6.000,00
1311.00.00.00	ALUGUEIS	2.000,00
25	ALUGUEIS DE IMÓVEIS URBANOS	2.000,00
1312.00.00.00	ARRENDAMENTOS	2.000,00
26	ARRENDAMENTOS	2.000,00
1315.00.00.00	TAXA DE OCUPAÇÃO DE IMÓVEIS	2.000,00
27	TAXA DE OCUPAÇÃO DE IMÓVEIS	2.000,00
1320.00.00.00	RECEITAS DE VALORES MOBILIARIOS	45.700,00
1321.00.00.00	JUROS DE TÍTULOS DE RENDA	4.000,00
28	JUROS DE TÍTULOS DE RENDA E RENDAS DE RECURSOS VINCULADOS	2.000,00
29	RECEITA JUROS DE TÍTULOS DE RENDA - RECURSOS NÃO VINCULADOS	2.000,00
1325.00.00.00	REMUNERAÇÃO DE DEPOSITOS BANCARIOS	2.000,00
32	RECEITA REMUNER.DEPÓS.BANC.RECUR.VINC.-MDE	41.700,00
34	RECEITA REMUN. OUTROS DEPÓS.BANC.RECURSOS VINCULADOS	7.700,00
35	REMUN. DE OUTROS DEPOSITOS DE RECURSOS NÃO VINCULADOS	14.000,00
1600.00.00.00	RECEITA DE SERVIÇOS	20.000,00
1600.00.00.00	RECEITA DE SERVIÇOS	20.500,00
40	SERVIÇOS DE INSCRIÇÃO EM CONCURSOS PÚBLICOS	20.500,00
41	SERVIÇOS DE VENDA DE EDITAIS	6.000,00
42	SERVIÇOS DE CADASTRAMENTO DE FORNECEDORES	6.000,00
43	OUTROS SERVIÇOS	6.000,00
1700.00.00.00	TRANSFERÊNCIAS CORRENTES	2.500,00
1720.00.00.00	TRANSFERÊNCIAS INTERGOVERNAMENTAIS	12.093.200,00
1721.00.00.00	TRANSFERÊNCIAS DA UNIÃO	10.497.200,00
44	COTA-PARTE FPM	9.083.200,00
45	COTA-PARTE ITR	8.200.000,00
46	COTA-PARTE DA COMPENS. FINANC. RECURSOS MINERAIS - CFEM	5.000,00
47	COTA-PARTE DO FUNDO ESPECIAL DO PETRÓLEO - FEP	2.600,00
48	OUTRAS TRANSF. COMPENS. FINANCEIRA-EXPLOR.RECURS.NATURAIS	132.000,00
95	TRANSFERÊNCIAS DO SALÁRIO-EDUCAÇÃO	2.600,00
96	TRANSF.FNDE AO PROGRAMA DINHEIRO DIRETO NA ESCOLA- PDDE	137.000,00
97	TRANSF.FNDE PROGRAMA NACIONAL DE ALIMENTAÇÃO-PNAE	20.000,00
		292.000,00



PM. MUN DE S. RAIMUNDO DOCA BEZERRA

Av. Moreno, S/N - Centro
01611836/0001-95

Exercício: 2017

COMPARATIVO DA RECEITA ORÇADA COM ARRECADADA

FICHA CODIGO	ESPECIFICAÇÃO	ORÇADA
10	PREFEITURA DE SÃO RAIMUNDO DO DOCA BEZERRA	
	RECEITAS CORRENTES	12.503.000,00
	TRANSFERENCIAS CORRENTES	12.093.200,00
	TRANSFERENCIAS INTERGOVERNAMENTAIS	10.497.200,00
98	1720.00.00.00	80.000,00
99	1721.35.04.00	20.000,00
100	1721.35.99.01	80.000,00
101	1721.35.99.02	30.000,00
102	1721.36.00.00	14.000,00
103	1721.99.00.00	14.000,00
104	1721.99.01.00	14.000,00
105	1721.99.02.00	40.000,00
	1721.99.03.00	14.000,00
	1722.00.00.00	1.388.000,00
106	1722.01.01.00	1.200.000,00
107	1722.01.02.00	40.000,00
108	1722.01.04.00	10.000,00
109	1722.01.13.00	20.000,00
110	1722.01.99.00	26.000,00
111	1722.33.01.00	66.000,00
112	1722.33.02.00	26.000,00
	1724.00.00.00	26.000,00
115	1724.99.00.00	26.000,00
	1760.00.00.00	1.596.000,00
	1761.00.00.00	798.000,00
116	1761.01.00.00	266.000,00
117	1761.02.00.00	266.000,00
118	1761.03.00.00	133.000,00
119	1761.99.00.00	133.000,00
	1762.00.00.00	798.000,00
120	1762.01.00.00	266.000,00
121	1762.02.00.00	266.000,00
122	1762.99.00.00	133.000,00
123	1762.99.02.00	133.000,00
	1900.00.00.00	37.600,00
	1910.00.00.00	17.000,00
	1911.00.00.00	7.500,00
124	1911.02.03.00	1.500,00
125	1911.38.00.00	1.500,00
126	1911.39.00.00	1.500,00



PM. MUN DE S. RAIMUNDO DOXA BEZERRA

Av. Moreno, S/N - Centro

01611836/0001-95

Exercício: 2017

COMPARATIVO DA RECEITA ORÇADA COM ARRECADADA

ORÇADA

FICHA CODIGO	ESPECIFICACAO	
10	PREFEITURA DE SÃO RAIMUNDO DO DOXA BEZERRA	
1000.00.00.00	RECEITAS CORRENTES	12.503.000,00
1900.00.00.00	OUTRAS RECEITAS CORRENTES	37.600,00
1910.00.00.00	MULTAS E JUROS DE MORA	17.000,00
127	MULTAS JUROS DE MORA ISS	1.500,00
128	MULTAS E JUROS DE MORA DE OUTROS TRIBUTOS	1.500,00
1911.99.01.00	MULTAS E JUROS DE MORA DA DIVIDA ATIVA DOS TRIBUTOS	7.500,00
1913.00.00.00	MULTAS JUROS MORA-DIVIDA ATIVA- IRRF	1.500,00
129	MULTAS JUROS MORA-DIVIDA ATIVA - IPTU	7.500,00
130	MULTAS JUROS MORA DIVIDA ATIVA - IPTU	1.500,00
131	MULTAS JUROS MORA DIVIDA ATIVA - ITBI	1.500,00
132	MULTAS JUROS MORA DIVIDA ATIVA - ISS	1.500,00
133	MULTAS E JUROS DE MORA DA DIVIDA ATIVA DE OUTROS TRIBUTOS	1.500,00
1918.00.00.00	MULTAS E JUROS DE MORA DE OUTRAS RECEITAS	2.000,00
134	OUTRAS MULTAS E JUROS DE MORA	2.000,00
1920.00.00.00	INDENIZACOES E RESTITUICOES	13.500,00
1921.00.00.00	INDENIZACOES	12.000,00
135	INDENIZACOES POR DANOS CAUSADOS AO PATRIMONIO PUBLICO	6.000,00
136	OUTRAS INDENIZACOES	6.000,00
1922.00.00.00	RESTITUICOES	1.500,00
137	OUTRAS RESTITUICOES	1.500,00
1930.00.00.00	RECEITA DA DIVIDA ATIVA	7.100,00
1931.00.00.00	RECEITA DA DIVIDA ATIVA TRIBUTARIA	7.100,00
138	RECEITA DA DIVIDA ATIVA DO IPTU	1.500,00
139	RECEITA DA DIVIDA ATIVA DO ITBI	1.500,00
140	RECEITA DA DIVIDA ATIVA DO ISS	1.500,00
141	RECEITA DA DIVIDA ATIVA DE OUTROS TRIBUTOS - PRINCIPAL	1.500,00
2000.00.00.00	RECEITAS DE CAPITAL	2.600,00
2100.00.00.00	OPERACOES DE CREDITO	2.880.000,00
2110.00.00.00	OPERACOES DE CREDITO INTERNAS	132.000,00
2114.00.00.00	OPERACOES DE CREDITO INTERNAS - CONTRATAIS	132.000,00
142	OP.CRÉDITO INTERNAS P/PROGRAMAS DE EDUCAÇÃO	66.000,00
2119.00.00.00	OUTRAS OPERACOES DE CRÉDITO INTERNAS	66.000,00
143	OUTRAS OPERACOES DE CRÉDITO INTERNAS	66.000,00
2200.00.00.00	ALIENACAO DE BENS	132.000,00
2210.00.00.00	ALIENACAO DE BENS MOVEIS	66.000,00
2219.00.00.00	ALIENACAO DE OUTROS BENS MÓVEIS	66.000,00
144	ALIENACAO DE OUTROS BENS MÓVEIS	66.000,00
2220.00.00.00	ALIENACAO DE BENS IMOVEIS	66.000,00
2229.00.00.00	ALIENACAO DE OUTROS BENS IMÓVEIS	66.000,00



PM. MUN DE S. RAIMUNDO DOCA BEZERRA

Av. Moreno, S/N - Centro
01611836/0001-95

Exercício: 2017

Página 5

COMPARATIVO DA RECEITA ORÇADA COM ARRECADADA

FICHA CODIGO	ESPECIFICAÇÃO	ORÇADA
10	PREFEITURA DE SÃO RAIMUNDO DO DOCA BEZERRA	
2000.00.00.00	RECEITAS DE CAPITAL	2.880.000,00
2200.00.00.00	ALIENACAO DE BENS	132.000,00
2220.00.00.00	ALIENACAO DE BENS IMOVEIS	66.000,00
145	ALIENACAO DE OUTROS BENS IMOVEIS	66.000,00
2400.00.00.00	TRANSFERENCIAS DE CAPITAL	2.616.000,00
2470.00.00.00	TRANSFERENCIAS DE CONVENIOS	2.616.000,00
2471.00.00.00	TRANSFERENCIAS DE CONVENIOS DA UNIAO E DE SUAS ENTIDADES	1.564.000,00
146	TRANSF.CONVÊNIO DA UNIAO PARA O SUS	532.000,00
147	TRANSF.CONVÊNIO DA UNIAO DESTINADAS PROGRAMAS DE EDUCAÇÃO	532.000,00
148	TRANSF.CONV UNIAO DESTINADAS PROGRAMAS DE SANEAM.BÁSICO	200.000,00
149	OUTRAS TRANSFERÊNCIAS DE CONVÊNIO DA UNIAO	300.000,00
2472.00.00.00	TRANSFERENCIAS DE CONVENIOS DOS ESTADOS E DE SUAS ENTIDADES	1.052.000,00
150	TRANSFERÊNCIAS DE CONVÊNIO DOS ESTADOS P/O SUS	510.000,00
151	TRANSF.CONV.ESTADOS DESTINADAS A PROGRAMA DE EDUCAÇÃO	200.000,00
152	TRANSF.CONV.ESTADOS A PROGRAMA DE SANEAMENTO BÁSICO	140.000,00
153	OUTRAS TRANSFERÊNCIAS DE CONVÊNIO DOS ESTADOS	202.000,00
9000.00.00.00	DEDUÇÕES DO FUNDEB	-1.897.000,00
9500.00.00.00	DEDUÇÕES DO FUNDEB	-1.897.000,00
9510.00.00.00	DEDUÇÕES DO FUNDEB	-1.897.000,00
9510.00.00.00	DEDUÇÕES DO FUNDEB	-1.897.000,00
154	FUNDEB - SÃO RAIMUNDO DO DOCA BEZERRA	
12	RECEITAS CORRENTES	7.987.000,00
1000.00.00.00	RECEITA PATRIMONIAL	27.000,00
1300.00.00.00	RECEITAS DE VALORES MOBILIARIOS	27.000,00
1320.00.00.00	REMUNERACAO DE DEPOSITOS BANCARIOS	27.000,00
30	RECEITA REMUNERACAO DEPÓS. BANCÁR.RECUR.VINCUL.FUNDEB	27.000,00
1700.00.00.00	TRANSFERENCIAS CORRENTES	7.960.000,00
1720.00.00.00	TRANSFERENCIAS INTERGOVERNAMENTAIS	7.960.000,00
1724.00.00.00	TRANSFERENCIAS MULTIGOVERNAMENTAIS	7.960.000,00
113	TRANSF RECURSOS DO FUNDO DE MANUTENÇÃO E DESENVOLVIMENTO	4.658.000,00
114	TRANSF RECUR.COMPLEMENTAÇÃO DA UNIAO - FUNDEB	3.302.000,00
13	FMS - SÃO RAIMUNDO DO DOCA BEZERRA	
1000.00.00.00	RECEITAS CORRENTES	1.400.000,00
1300.00.00.00	RECEITA PATRIMONIAL	26.000,00
1320.00.00.00	RECEITAS DE VALORES MOBILIARIOS	26.000,00
1325.00.00.00	REMUNERACAO DE DEPOSITOS BANCARIOS	26.000,00



PM. MUN DE S. RAIMUNDO DOCA BEZERRA

Av. Moreno, S/N - Centro
01611836/0001-95

Exercício: 2017

COMPARATIVO DA RECEITA ORÇADA COM ARRECADADA

FICHA CODIGO	ESPECIFICAÇÃO	ORÇADA
13	FMS - SÃO RAIMUNDO DO DOCA BEZERRA	
1000.00.00.00	RECEITAS CORRENTES	1.400.000,00
1300.00.00.00	RECEITA PATRIMONIAL	26.000,00
1320.00.00.00	RECEITAS DE VALORES MOBILIARIOS	26.000,00
31	RECEITA REMUN.DEPÓS. BANC.RECUR.VINC. FNS	26.000,00
1325.01.03.00	RECEITA DE SERVICOS	53.600,00
1600.00.00.00	RECEITA DE SERVICOS	53.600,00
1600.00.00.00	RECEITA DE SERVICOS	53.600,00
1600.00.00.00	SERVIÇOS HOSPITALARES	50.000,00
36	SERVIÇOS RADIOLÓGICOS E LABORATORIAIS	1.200,00
37	SERVIÇOS RADIOLÓGICOS E LABORATORIAIS	1.200,00
38	SERVIÇOS RADIOLÓGICOS E LABORATORIAIS	1.200,00
39	OUTROS SERVIÇOS DE SAÚDE	1.200,00
1700.00.00.00	TRANSFERENCIAS CORRENTES	1.320.400,00
1720.00.00.00	TRANSFERENCIAS INTERGOVERNAMENTAIS	1.320.400,00
1721.00.00.00	TRANSFERENCIAS DA UNIAO	1.320.400,00
49	PISO DE ATENÇÃO BASICA (PAB-FIXO)	280.000,00
50	Programa de Requalificação de UBS - Reformas	280.000,00
51	SAUDE DA FAMILIA SF	180.000,00
52	AGENTES COMUNITARIOS DE SAUDE - ACS	54.000,00
53	SAUDE BUCAL - SB	80.000,00
54	COMPENSAÇÃO DE ESPECIALIDADES REGIONAIS	60.000,00
55	NUCLEO DE APOIO A SAUDE DA FAMILIA NASF	54.000,00
56	PROGRAMA SAUDE NA ESCOLA SE	26.000,00
57	PROGRAMA DE MELHORIA DO ACESSO E DA QUALIDADE PAMQ	26.000,00
58	OUTROS PROGRAMAS DO PISO DE ATENÇÃO BASICA	12.000,00
59	TETO MUNICIPAL DA MEDIA E ALGA COMPLEXIDADE AMBUL. E HOSPIT	10.000,00
60	TETO MUNICIPAL DA MEDIA E ALGA COMPLEXIDADE AMBUL. E HOSPIT	10.000,00
61	CEO - CENTRO DE ESPECIALIDADE ODONTOLÓGICA	10.000,00
62	SERVICO DE ATENDIMENTO MOVEIS AS URGENCIA - SAMU 192	10.000,00
63	CAPS CENTRO DE ATENÇÃO PS9COSOCIAL	12.000,00
64	TETO MUNICIPAL DA REDE SAUDE MENTAL (RSME)	12.000,00
65	TETO MUNICIPAL DA REDE CEGONHA (RCE-RCEG)	12.000,00
66	OUTROS PROGRAMAS DO MAC	12.000,00
67	PISO FIXO DE VIGILANCIA E PROMOÇÃO A SAUDE PFVS	6.000,00
68	PISO ESTRATEGICO DE RISCO DE VS (FNS)	6.000,00
69	AÇÕES ESTRUTURANTES DE VIGILANCIA SANITARIA (FNS)	6.000,00
70	CAMPANHA DE VACINAÇÃO POLIOMIELITE	6.000,00
71	CAMPANHA DE VACINAÇÃO DO IDOSO (INFLUENZA)	6.000,00
72	CAMPANHA NACIONAL DO SEGUIMENTO DO SARAMPO E RUBEOLA	6.000,00
	OUTRAS CAMPANHAS DE VACINAÇÃO	6.000,00



PM. MUN DE S. RAIMUNDO DOCA BEZERRA

Av. Moreno, S/N - Centro
01611836/0001-95

Exercício: 2017

COMPARATIVO DA RECEITA ORÇADA COM ARRECADADA

FICHA	CODIGO	ESPECIFICACÃO	ORÇADA
13		FMS - SÃO RAIMUNDO DO DOCA BEZERRA	
	1000.00.00.00	RECEITAS CORRENTES	1.400.000,00
	1700.00.00.00	TRANSFERENCIAS CORRENTES	1.320.400,00
	1720.00.00.00	TRANSFERENCIAS INTERGOVERNAMENTAIS	1.320.400,00
73	1721.33.13.99	OUTRAS TRANSFERENCIAS EM VIGILANCIA DE SAUDE	6.000,00
74	1721.33.14.10	COMPONENTE BASICO DA ASSISTENCIA FARMACEUTICA	24.000,00
75	1721.33.14.20	COMPONENTE ESTRATEGICO DA ASSISTENCIA FARMACEUTICA	6.000,00
76	1721.33.14.99	OUTROS PROGRAMAS DE ASSISTENCIA FARMACEUTICA	6.000,00
77	1721.33.15.01	PROGRAMA DE REQUALIFICACAO DE UBS CONSTRUCAO	20.000,00
78	1721.33.15.02	PROGRAMA DE REQUALIFICACAO DE UBS AMPLIACAO	20.000,00
79	1721.33.15.03	UNIDADE BASICA DE SAUDE UBS	14.000,00
80	1721.33.15.99	OUTRAS TRANSFERENCIAS DE INVESTIMENTOS	20.000,00
81	1721.33.99.99	OUTRAS TRANSFERENCIAS DE RECURSOS DO SUS - REPASSE FUNDO A F	12.400,00
14		FMS - SÃO RAIMUNDO DO DOCA BEZERRA	
	1000.00.00.00	RECEITAS CORRENTES	440.000,00
	1300.00.00.00	RECEITA PATRIMONIAL	6.000,00
	1320.00.00.00	RECEITAS DE VALORES MOBILIARIOS	6.000,00
	1325.00.00.00	REMUNERACAO DE DEPOSITOS BANCARIOS	6.000,00
33	1325.01.10.00	RECEITA REMUN.DEPÓS.BANC.RECUR.VINCUL.-FNAS	6.000,00
	1700.00.00.00	TRANSFERENCIAS CORRENTES	434.000,00
	1720.00.00.00	TRANSFERENCIAS INTERGOVERNAMENTAIS	434.000,00
	1721.00.00.00	TRANSFERENCIAS DA UNIAO	434.000,00
82	1721.34.01.01	PISO BASICO FIXO - PBF CRAS	50.000,00
83	1721.34.01.02	PROJovem ADOLESCENTE - PBV I (SERVICOS SOCIOEDUCATIVOS)	60.000,00
84	1721.34.01.03	PROTECAO SOCIAL BASICA - PBV II (CRIANÇAS ATÉ 06 ANOS E IDOS	30.000,00
85	1721.34.01.04	PROTECAO SOCIAL BASICA PBV II (OUTRAS ACOES PRIORITARIAS)	30.000,00
86	1721.34.01.09	OUTRAS TRANSFERENCIAS - PROTECAO SOCIAL BASICA	16.000,00
87	1721.34.02.01	PISO FIXO DE MEDIA COMPLEXIDADE - PFMC (CREAS)	25.000,00
88	1721.34.02.02	SERVIÇO DE CONVIVENCIA E FORTALECIMENTO DE VINCULOS (SCFV)	60.000,00
89	1721.34.02.03	PROTECAO SOCIAL DE ALTA COMPLEXIDADE	16.000,00
90	1721.34.02.09	OUTRAS TRANSFERENCIAS - PROTECAO SOCIAL ESPECIAL	16.000,00
91	1721.34.03.01	INDICE DE GESTAO DESCENTRALIZADA DO BOLSA FAMILIA - IGDDBF	60.000,00
92	1721.34.03.02	INDICE DE GESTAO DESCENTRALIZADA DO SUAS - IGD-SUAS	60.000,00
93	1721.34.03.09	OUTRAS TRANSFERENCIAS - PROTECAO SOCIAL ESPECIAL	5.000,00
94	1721.34.09.99	OUTRAS TRANSFERENCIAS DE RECURSOS DO FUNDO NAC DE ASSIST SOC	6.000,00



PM. MUN DE S. RAIMUNDO DOCA BEZERRA

Av. Moreno, S/N - Centro

01611836/0001-95

Exercício: 2017

COMPARATIVO DA RECEITA ORÇADA COM ARRECADADA

FICHA CODIGO	ESPECIFICAÇÃO	ORÇADA
TOTAL		23.313.000,00

**PM. MUN DE S. RAIMUNDO DOCA BEZERRA**

Av. Moreno, S/N - Centro - CNPJ:01611836/0001-95

Orçamento Programa - Exercício de 2017

ANÁLISE DA DESPESA EM PORCENTAGEM

Quadro 22

Página 1

Código	Especificação	Elemento	Modalidade	Grupo	Categoria Econômica
3.0.00.00	DESPESAS CORRENTES	0	0	0	70,1943
3.1.00.00	PESSOAL E ENCARGOS SOCIAIS	0	0	40,8768	0
3.1.90.00	APLICAÇÕES DIRETAS	0	40,8768	0	0
3.1.90.04	CONTRATAÇÃO POR TEMPO DETERMINADO	6,4602	0	0	0
3.1.90.11	VENCIMENTOS E VANTAGENS FIXAS - PESSOAL CIVIL	29,2567	0	0	0
3.1.90.13	OBRIGAÇÕES PATRONAIS	4,1691	0	0	0
3.1.90.91	SENTENÇAS JUDICIAIS	0,0899	0	0	0
3.1.90.92	DESPESAS DE EXERCÍCIOS ANTERIORES	0,8809	0	0	0
3.2.00.00	JUROS E ENCARGOS DA DÍVIDA	0	0	0,0285	0
3.2.90.00	APLICAÇÕES DIRETAS	0	0,0285	0	0
3.2.90.92	DESPESAS DE EXERCÍCIOS ANTERIORES	0,0285	0	0	0
3.3.00.00	OUTRAS DESPESAS CORRENTES	0	0	29,2889	0
3.3.90.00	APLICAÇÕES DIRETAS	0	29,2889	0	0
3.3.90.04	CONTRATAÇÃO POR TEMPO DETERMINADO	1,6913	0	0	0
3.3.90.08	OUTROS BENEFÍCIOS ASSISTENCIAIS DO SERVIDOR E DO MILITAR	1,5058	0	0	0
3.3.90.10	OUTROS BENEFÍCIOS DE NATUREZA SOCIAL	0,0571	0	0	0
3.3.90.14	DIÁRIAS - PESSOAL CIVIL	1,464	0	0	0
3.3.90.30	MATERIAL DE CONSUMO	10,598	0	0	0
3.3.90.31	PREMIAÇÕES CULTURAIS, ARTÍSTICAS, CIENTÍFICAS, DESPORTIVAS E	0,0913	0	0	0
3.3.90.32	MATERIAL, BEM OU SERVIÇO PARA DISTRIBUIÇÃO GRATUITA	0,2079	0	0	0
3.3.90.35	SERVIÇOS DE CONSULTORIA	0,3284	0	0	0
3.3.90.36	OUTROS SERVIÇOS DE TERCEIROS - PESSOA FÍSICA	4,2305	0	0	0
3.3.90.39	OUTROS SERVIÇOS DE TERCEIROS - PESSOA JURÍDICA	0,2284	0	0	0
3.3.90.47	OBRIGAÇÕES TRIBUTÁRIAS E CONTRIBUTIVAS	0,2569	0	0	0
3.3.90.48	OUTROS AUXÍLIOS FINANCEIROS A PESSOA FÍSICA	0,7843	0	0	0
3.3.90.91	SENTENÇAS JUDICIAIS	0,0899	0	0	0
3.3.90.92	DESPESAS DE EXERCÍCIOS ANTERIORES	1,7551	0	0	0
4.0.00.00	DESPESAS DE CAPITAL	0	0	0	29,2352
4.4.00.00	INVESTIMENTOS	0	0	27,8572	0
4.4.90.00	APLICAÇÕES DIRETAS	0	27,8572	0	0
4.4.90.30	MATERIAL DE CONSUMO	0,1599	0	0	0
4.4.90.36	OUTROS SERVIÇOS DE TERCEIROS - PESSOA FÍSICA	0,0799	0	0	0
4.4.90.39	OUTROS SERVIÇOS DE TERCEIROS - PESSOA JURÍDICA	0,1256	0	0	0
4.4.90.51	OBRA E INSTALAÇÕES	12,9855	0	0	0
4.4.90.52	EQUIPAMENTOS E MATERIAL PERMANENTE	13,0495	0	0	0
4.4.90.61	AQUISIÇÃO DE IMÓVEIS	0,394	0	0	0
4.4.90.92	DESPESAS DE EXERCÍCIOS ANTERIORES	1,0628	0	0	0
4.5.00.00	INVERSÕES FINANCEIRAS	0	0	0,1142	0
4.5.90.00	APLICAÇÕES DIRETAS	0	0,1142	0	0
4.5.90.61	AQUISIÇÃO DE IMÓVEIS	0,1142	0	0	0
4.6.00.00	AMORTIZAÇÃO DA DÍVIDA	0	0	1,2638	0
4.6.90.00	APLICAÇÕES DIRETAS	0	1,2638	0	0
4.6.90.71	PRINCIPAL DA DÍVIDA CONTRATUAL RESGATADA	1,2638	0	0	0
9.0.00.00	RESERVA DE CONTINGÊNCIA	0	0	0	0,5705
9.9.00.00	RESERVA DE CONTINGÊNCIA	0	0	0,5705	0
9.9.99.00	Reserva de Contingência	0	0,5705	0	0
9.9.99.99	RESERVA DE CONTINGÊNCIA	0,5705	0	0	0



PM. MUN DE S. RAIMUNDO DOCA BEZERRA

Av. Moreno, S/N - Centro - CNPJ:01611836/0001-95

Orçamento Programa - Exercício de 2017

ANÁLISE DA DESPESA EM PORCENTAGEM

Quadro 22

Página 2

Código	Especificação	Elemento	Modalidade	Grupo	Categoria Econômica
				TOTAL	100,00

**PM. MUN DE S. RAIMUNDO DOCA BEZERRA**

Av. Moreno, S/N - Centro - CNPJ:01611836/0001-95

Orçamento Programa - Exercício de 2017

Página 3

QUADRO AUXILIAR DE DETALHAMENTO DA DESPESA

ORGÃO 02 PODER EXECUTIVO
UNIDADE 02 GABINETE DO PREFEITO
SUB UNIDADE 10 SECRETARIA MUNICIPAL DE ASSISTENCIA SOCIAL - SEMAS

Aplicacao Programada	Proj/Ativ	Finalidade	Categoria	Detalhada	TotalGrupo	Total Categ.	Total Func.
		F.R. - C.A.					
AMPARO ASSISTENCIAL AO IDOSO	08.241.0120.2050.0000						26.620,00
3 DESPESAS CORRENTES						26.620,00	
3 OUTRAS DESPESAS CORRENTES					26.620,00		
Outros Benefícios Assistenciais do servidor e do militar			3.3.90.08.00	6.655,00			
MATERIAL DE CONSUMO			3.3.90.30.00	6.655,00			
OUTROS SERVIÇOS DE TERCEIROS - PESSOA FÍSICA			3.3.90.36.00	6.655,00			
OUTROS SERVIÇOS DE TERCEIROS - PESSOA JURÍDICA			3.3.90.39.00	6.655,00			
AQUISIÇÃO DE VEÍCULO PARA O CONSELHO TUTELAR	08.243.0122.1044.0000						39.930,00
4 DESPESAS DE CAPITAL						39.930,00	
4 INVESTIMENTOS					39.930,00		
EQUIPAMENTOS E MATERIAL PERMANENTE			4.4.90.52.00	33.275,00			
DESPESAS DE EXERCÍCIOS ANTERIORES			4.4.90.92.00	6.655,00			
AMPARO ASSISTENCIAL A CRIANÇA E AO ADOLESCENTE	08.243.0122.2051.0000						26.620,00
3 DESPESAS CORRENTES						26.620,00	
3 OUTRAS DESPESAS CORRENTES					26.620,00		
Outros Benefícios Assistenciais do servidor e do militar			3.3.90.08.00	6.655,00			
MATERIAL DE CONSUMO			3.3.90.30.00	6.655,00			
OUTROS SERVIÇOS DE TERCEIROS - PESSOA FÍSICA			3.3.90.36.00	6.655,00			
OUTROS SERVIÇOS DE TERCEIROS - PESSOA JURÍDICA			3.3.90.39.00	6.655,00			
CONSTRUÇÃO DE CENTRO RECREATIVO	08.244.0124.1045.0000						106.480,00
4 DESPESAS DE CAPITAL						106.480,00	
4 INVESTIMENTOS					106.480,00		
OBRAS E INSTALAÇÕES			4.4.90.51.00	93.170,00			
DESPESAS DE EXERCÍCIOS ANTERIORES			4.4.90.92.00	13.310,00			
AQUISIÇÃO DE EQUIPAMENTOS E MATERIAL PERMANENTE - ASSISTÊNCIA SOCIAL	08.244.0124.1046.0000						26.620,00
4 DESPESAS DE CAPITAL						26.620,00	
4 INVESTIMENTOS					26.620,00		
EQUIPAMENTOS E MATERIAL PERMANENTE			4.4.90.52.00	22.627,00			
DESPESAS DE EXERCÍCIOS ANTERIORES			4.4.90.92.00	3.993,00			
CONSTRUÇÃO/REFORMA/AMPLIAÇÃO DE IMÓVEIS	08.244.0124.1047.0000						170.720,00
4 DESPESAS DE CAPITAL						170.720,00	
4 INVESTIMENTOS					170.720,00		
OBRAS E INSTALAÇÕES			4.4.90.51.00	166.727,00			
DESPESAS DE EXERCÍCIOS ANTERIORES			4.4.90.92.00	3.993,00			
MANUTENÇÃO DAS ATIVIDADES DO CONSELHO TUTELAR	08.244.0124.2052.0000						53.240,00
3 DESPESAS CORRENTES						53.240,00	
3 OUTRAS DESPESAS CORRENTES					53.240,00		
MATERIAL DE CONSUMO			3.3.90.30.00	26.620,00			
OUTROS SERVIÇOS DE TERCEIROS - PESSOA FÍSICA			3.3.90.36.00	6.655,00			
OUTROS SERVIÇOS DE TERCEIROS - PESSOA JURÍDICA			3.3.90.39.00	13.310,00			
DESPESAS DE EXERCÍCIOS ANTERIORES			3.3.90.92.00	6.655,00			
MANUTENÇÃO E FUNCIONAMENTO DA SECRETARIA DE ASSISTÊNCIA SOCIAL	08.244.0124.2053.0000						188.331,00
3 DESPESAS CORRENTES						188.331,00	

**PM. MUN DE S. RAIMUNDO DOCA BEZERRA**

Av. Moreno, S/N - Centro - CNPJ:01611836/0001-95

Orçamento Programa - Exercício de 2017

Página 7

QUADRO AUXILIAR DE DETALHAMENTO DA DESPESA

ORGÃO 02 PODER EXECUTIVO
UNIDADE 04 SEC. MUNIC. DE OBRAS, SERVIÇOS PÚBLICOS E URBANISMO - SEMOSP
SUB UNIDADE 00 SECRETARIA MUNICIPAL DE OBRAS, SERV PUB E URBANISMO - SEMOSP

Aplicacao Programada	Proj/Ativ	Finalidade	Categoria	Detalhada	TotalGrupo	Total Categ.	Total Func.
		F.R. - C.A.					
MANUTENÇÃO E FUNCIONAMENTO DA SEC DE OBRAS E URBANISMO	04.122.0052.2006.0000						133.100,00
3	DESPESAS CORRENTES					133.100,00	
1	PESSOAL E ENCARGOS SOCIAIS			105.149,00			
	CONTRATAÇÃO POR TEMPO DETERMINADO		3.1.90.04.00	19.965,00			
	VENCIMENTOS E VANTAGENS FIXAS - PESSOAL CIVIL		3.1.90.11.00	77.198,00			
	OBRIGAÇÕES PATRONAIS		3.1.90.13.00	3.993,00			
	DESPESAS DE EXERCÍCIOS ANTERIORES		3.1.90.92.00	3.993,00			
3	OUTRAS DESPESAS CORRENTES			27.951,00			
	DIÁRIAS - PESSOAL CIVIL		3.3.90.14.00	10.648,00			
	OUTROS SERVIÇOS DE TERCEIROS - PESSOA FÍSICA		3.3.90.36.00	3.993,00			
	OUTROS SERVIÇOS DE TERCEIROS - PESSOA JURÍDICA		3.3.90.39.00	9.317,00			
	DESPESAS DE EXERCÍCIOS ANTERIORES		3.3.90.92.00	3.993,00			
AQUISIÇÃO DE MAQUINAS PESADAS, VEÍCULOS E EQUIPAMENTOS	04.122.0710.1007.0000						266.200,00
4	DESPESAS DE CAPITAL					266.200,00	
4	INVESTIMENTOS			266.200,00			
	EQUIPAMENTOS E MATERIAL PERMANENTE		4.4.90.52.00	266.200,00			
MANUTENÇÃO DE MAQUINAS PESADAS, VEÍCULOS E EQUIPAMENTOS	04.122.0710.2007.0000						66.550,00
3	DESPESAS CORRENTES					66.550,00	
3	OUTRAS DESPESAS CORRENTES			66.550,00			
	MATERIAL DE CONSUMO		3.3.90.30.00	35.937,00			
	OUTROS SERVIÇOS DE TERCEIROS - PESSOA FÍSICA		3.3.90.36.00	13.310,00			
	OUTROS SERVIÇOS DE TERCEIROS - PESSOA JURÍDICA		3.3.90.39.00	13.310,00			
	DESPESAS DE EXERCÍCIOS ANTERIORES		3.3.90.92.00	3.993,00			
CONSTRUÇÃO E MELHORIA DE LOGRADOUROS PÚBLICOS	15.451.0501.1008.0000						39.930,00
4	DESPESAS DE CAPITAL					39.930,00	
4	INVESTIMENTOS			39.930,00			
	OUTROS SERVIÇOS DE TERCEIROS - PESSOA FÍSICA		4.4.90.36.00	6.655,00			
	OUTROS SERVIÇOS DE TERCEIROS - PESSOA JURÍDICA		4.4.90.39.00	6.655,00			
	OBRAS E INSTALAÇÕES		4.4.90.51.00	26.620,00			
CONSTRUÇÃO, AMPLIAÇÃO E PAVIMENTAÇÃO DE VIAS URBANAS	15.451.0501.1009.0000						173.030,00
4	DESPESAS DE CAPITAL					173.030,00	
4	INVESTIMENTOS			173.030,00			
	OBRAS E INSTALAÇÕES		4.4.90.51.00	155.727,00			
	DESPESAS DE EXERCÍCIOS ANTERIORES		4.4.90.92.00	17.303,00			
CONSERVAÇÃO E MANUTENÇÃO DE LOGRADOUROS PÚBLICOS	15.451.0501.2008.0000						66.550,00
3	DESPESAS CORRENTES					66.550,00	
3	OUTRAS DESPESAS CORRENTES			66.550,00			
	MATERIAL DE CONSUMO		3.3.90.30.00	39.930,00			
	OUTROS SERVIÇOS DE TERCEIROS - PESSOA FÍSICA		3.3.90.36.00	13.310,00			
	OUTROS SERVIÇOS DE TERCEIROS - PESSOA JURÍDICA		3.3.90.39.00	13.310,00			
CONSTRUÇÃO E RECUPERAÇÃO DE PONTES E BUEIROS	15.451.0512.1010.0000						93.170,00
4	DESPESAS DE CAPITAL					93.170,00	

**PM. MUN DE S. RAIMUNDO DOCA BEZERRA**

Av. Moreno, S/N - Centro - CNPJ:01611836/0001-95

Orçamento Programa - Exercício de 2017

Página 11

QUADRO AUXILIAR DE DETALHAMENTO DA DESPESA

ORGÃO 02 PODER EXECUTIVO
UNIDADE 06 SEC. MUN. DE AGRICULTURA, PESCA E DESENVOLVIMENTO - SEMADE
SUB UNIDADE 00 SECRETARIA MUNICIPAL DE AGRIC., PESCA E DESENVOLVIMENTO SEMAD

Aplicacao Programada	Proj/Ativ	Finalidade	Categoria	Detalhada	TotalGrupo	Total Categ.	Total Func.
F.R. - C.A.							
AÇÕES AMBIENTAIS	18.541.0063.2017.0000						18.965,00
3 DESPESAS CORRENTES						19.965,00	
3 OUTRAS DESPESAS CORRENTES					19.965,00		
MATERIAL DE CONSUMO			3.3.90.30.00	9.982,50			
OUTROS SERVIÇOS DE TERCEIROS - PESSOA FÍSICA			3.3.90.36.00	1.996,50			
OUTROS SERVIÇOS DE TERCEIROS - PESSOA JURÍDICA			3.3.90.39.00	6.655,00			
DESPESAS DE EXERCÍCIOS ANTERIORES			3.3.90.92.00	1.331,00			
AQUISIÇÃO DE IMÓVEIS - SECRETARIA DE AGRICULTURA	20.122.0052.1018.0000						39.930,00
4 DESPESAS DE CAPITAL						39.930,00	
4 INVESTIMENTOS					39.930,00		
OBRAS E INSTALAÇÕES			4.4.90.51.00	33.275,00			
DESPESAS DE EXERCÍCIOS ANTERIORES			4.4.90.92.00	6.655,00			
MANUTENÇÃO E FUNCIONAMENTO DA SEC MUN DE AGRICULTURA, PESCA E DESENVOLVIMENTO	20.122.0052.2018.0000						33.275,00
3 DESPESAS CORRENTES						33.275,00	
1 PESSOAL E ENCARGOS SOCIAIS					17.303,00		
CONTRATAÇÃO POR TEMPO DETERMINADO			3.1.90.04.00	3.993,00			
VENCIMENTOS E VANTAGENS FIXAS - PESSOAL CIVIL			3.1.90.11.00	13.310,00			
3 OUTRAS DESPESAS CORRENTES					15.972,00		
DIÁRIAS - PESSOAL CIVIL			3.3.90.14.00	3.993,00			
MATERIAL DE CONSUMO			3.3.90.30.00	5.324,00			
OUTROS SERVIÇOS DE TERCEIROS - PESSOA FÍSICA			3.3.90.36.00	1.996,50			
OUTROS SERVIÇOS DE TERCEIROS - PESSOA JURÍDICA			3.3.90.39.00	3.327,50			
DESPESAS DE EXERCÍCIOS ANTERIORES			3.3.90.92.00	1.331,00			
CONSERVAÇÃO E MANUTENÇÃO DE MERCADOS E FEIRAS E MATADOUROS	20.122.0063.2019.0000						13.310,00
3 DESPESAS CORRENTES						13.310,00	
3 OUTRAS DESPESAS CORRENTES					13.310,00		
MATERIAL DE CONSUMO			3.3.90.30.00	3.993,00			
OUTROS SERVIÇOS DE TERCEIROS - PESSOA FÍSICA			3.3.90.36.00	2.662,00			
OUTROS SERVIÇOS DE TERCEIROS - PESSOA JURÍDICA			3.3.90.39.00	3.993,00			
DESPESAS DE EXERCÍCIOS ANTERIORES			3.3.90.92.00	2.662,00			
AQUISIÇÃO DE VEÍCULOS/PATRULHA MECANIZADA E IMPLEMENTOS	20.122.0064.1019.0000						133.100,00
4 DESPESAS DE CAPITAL						133.100,00	
4 INVESTIMENTOS					133.100,00		
EQUIPAMENTOS E MATERIAL PERMANENTE			4.4.90.52.00	133.100,00			
CONSTRUÇÃO E AMPLIAÇÃO DE MERCADOS E FEIRAS E MATADOUROS	20.122.0064.1020.0000						66.550,00
4 DESPESAS DE CAPITAL						66.550,00	
4 INVESTIMENTOS					66.550,00		
OBRAS E INSTALAÇÕES			4.4.90.51.00	59.895,00			
DESPESAS DE EXERCÍCIOS ANTERIORES			4.4.90.92.00	6.655,00			
PROGRAMA DE DESENVOLVIMENTO AGROPECUÁRIO	20.605.0064.1021.0000						19.965,00
4 DESPESAS DE CAPITAL						19.965,00	
4 INVESTIMENTOS					19.965,00		
MATERIAL DE CONSUMO			4.4.90.30.00	7.986,00			
OUTROS SERVIÇOS DE TERCEIROS - PESSOA FÍSICA			4.4.90.36.00	2.662,00			
OUTROS SERVIÇOS DE TERCEIROS - PESSOA JURÍDICA			4.4.90.39.00	6.655,00			
DESPESAS DE EXERCÍCIOS ANTERIORES			4.4.90.92.00	2.662,00			

**PM. MUN DE S. RAIMUNDO DOCA BEZERRA**

Av. Moreno, S/N - Centro - CNPJ:01611836/0001-95

Orçamento Programa - Exercício de 2017

Página 13

QUADRO AUXILIAR DE DETALHAMENTO DA DESPESA

ORGÃO 02 PODER EXECUTIVO
UNIDADE 07 SECRETARIA MUNICIPAL DE EDUCAÇÃO - SEMED
SUB UNIDADE 00 SECRETARIA MUNICIPAL DE EDUCACAO - SEMED

Aplicacao Programada	Proj/Ativ	Finalidade	Categoria	Detalhada	TotalGrupo	Total Categ.	Total Func.
			F.R. - C.A.				
PROGRAMA NACIONAL DE ALIMENTAÇÃO ESCOLAR - PNAE	12.306.0251.2022.0000						292.820,00
3	DESPESAS CORRENTES					292.820,00	
3	OUTRAS DESPESAS CORRENTES				292.820,00		
	MATERIAL DE CONSUMO		3.3.90.30.00	284.834,00			
	OUTROS SERVIÇOS DE TERCEIROS - PESSOA JURÍDICA		3.3.90.39.00	1.331,00			
	DESPESAS DE EXERCÍCIOS ANTERIORES		3.3.90.92.00	6.655,00			
MANUTENÇÃO DO PROGRAMA MAIS EDUCAÇÃO	12.361.0403.2023.0000						79.860,00
3	DESPESAS CORRENTES					79.860,00	
3	OUTRAS DESPESAS CORRENTES				79.860,00		
	MATERIAL DE CONSUMO		3.3.90.30.00	59.895,00			
	OUTROS SERVIÇOS DE TERCEIROS - PESSOA FÍSICA		3.3.90.36.00	6.655,00			
	OUTROS SERVIÇOS DE TERCEIROS - PESSOA JURÍDICA		3.3.90.39.00	6.655,00			
	DESPESAS DE EXERCÍCIOS ANTERIORES		3.3.90.92.00	6.655,00			
MANUTENÇÃO E FUNCIONAMENTO DOS CONSELHOS MUNICIPAIS DE EDUCAÇÃO	12.361.0403.2024.0000						39.930,00
3	DESPESAS CORRENTES					39.930,00	
3	OUTRAS DESPESAS CORRENTES				39.930,00		
	DIÁRIAS - PESSOAL CIVIL		3.3.90.14.00	6.655,00			
	MATERIAL DE CONSUMO		3.3.90.30.00	9.317,00			
	SERVIÇOS DE CONSULTORIA		3.3.90.35.00	6.655,00			
	OUTROS SERVIÇOS DE TERCEIROS - PESSOA FÍSICA		3.3.90.36.00	6.655,00			
	OUTROS SERVIÇOS DE TERCEIROS - PESSOA JURÍDICA		3.3.90.39.00	6.655,00			
	DESPESAS DE EXERCÍCIOS ANTERIORES		3.3.90.92.00	3.993,00			
AQUISIÇÃO DE VEÍCULOS PARA O TRANSPORTE ESCOLAR	12.361.0407.1025.0000						266.200,00
4	DESPESAS DE CAPITAL					266.200,00	
4	INVESTIMENTOS				266.200,00		
	EQUIPAMENTOS E MATERIAL PERMANENTE		4.4.90.52.00	266.200,00			
MANUTENÇÃO DO PROGRAMA CAMINHO DA ESCOLA	12.361.0407.1026.0000						66.550,00
4	DESPESAS DE CAPITAL					66.550,00	
4	INVESTIMENTOS				66.550,00		
	EQUIPAMENTOS E MATERIAL PERMANENTE		4.4.90.52.00	66.550,00			
AQUISIÇÃO DE EQUIPAMENTOS E MATERIAL PERMANENTE - EDUCAÇÃO	12.361.0465.1027.0000						113.135,00
4	DESPESAS DE CAPITAL					113.135,00	
4	INVESTIMENTOS				113.135,00		
	EQUIPAMENTOS E MATERIAL PERMANENTE		4.4.90.52.00	109.142,00			
	DESPESAS DE EXERCÍCIOS ANTERIORES		4.4.90.92.00	3.993,00			
AQUISIÇÃO DE VEÍCULO PARA A SECRETARIA MUNICIPAL DE EDUCAÇÃO	12.361.0465.1028.0000						53.240,00
4	DESPESAS DE CAPITAL					53.240,00	
4	INVESTIMENTOS				53.240,00		
	EQUIPAMENTOS E MATERIAL PERMANENTE		4.4.90.52.00	53.240,00			
CONSTRUÇÃO, REFORMA E AMPLIAÇÃO DE UNIDADES ESCOLARES	12.361.0465.1029.0000						133.100,00
4	DESPESAS DE CAPITAL					133.100,00	

**PM. MUN DE S. RAIMUNDO DOCA BEZERRA**

Av. Moreno, S/N - Centro - CNPJ:01611836/0001-95

Orçamento Programa - Exercício de 2017

Página 14

QUADRO AUXILIAR DE DETALHAMENTO DA DESPESA

ORGÃO 02 PODER EXECUTIVO
UNIDADE 07 SECRETARIA MUNICIPAL DE EDUCAÇÃO - SEMED
SUB UNIDADE 00 SECRETARIA MUNICIPAL DE EDUCACAO - SEMED

Aplicacao Programada	Proj/Ativ	Finalidade	Categoria	Detalhada	TotalGrupo	Total Categ.	Total Func.
		F.R. - C.A.					
CONSTRUÇÃO, REFORMA E AMPLIAÇÃO DE UNIDADES ESCOLARES	12.361.0465.1029.0000						133.100,00
4 DESPESAS DE CAPITAL						133.100,00	
4 INVESTIMENTOS					133.100,00		
OBRAS E INSTALAÇÕES			4.4.90.51.00	119.790,00			
DESPESAS DE EXERCÍCIOS ANTERIORES			4.4.90.92.00	13.310,00			
CONSTRUÇÃO, AMPLIAÇÃO E REFORMA DE BIBLIOTECA MUNICIPAL	12.361.0465.1030.0000						53.240,00
4 DESPESAS DE CAPITAL						53.240,00	
4 INVESTIMENTOS					53.240,00		
OBRAS E INSTALAÇÕES			4.4.90.51.00	49.247,00			
DESPESAS DE EXERCÍCIOS ANTERIORES			4.4.90.92.00	3.993,00			
MANUTENÇÃO DO PROGRAMA ESCOLA NO CAMPO	12.361.0465.1032.0000						13.310,00
4 DESPESAS DE CAPITAL						13.310,00	
4 INVESTIMENTOS					13.310,00		
OBRAS E INSTALAÇÕES			4.4.90.51.00	13.310,00			
MANUTENÇÃO E FUNCIONAMENTO DA SECRETARIA DE EDUCAÇÃO	12.361.0465.2025.0000						623.150,00
3 DESPESAS CORRENTES						623.150,00	
1 PESSOAL E ENCARGOS SOCIAIS					516.670,00		
CONTRATAÇÃO POR TEMPO DETERMINADO			3.1.90.04.00	66.550,00			
VENCIMENTOS E VANTAGENS FIXAS - PESSOAL CIVIL			3.1.90.11.00	290.400,00			
OBRIGAÇÕES PATRONAIS			3.1.90.13.00	133.100,00			
DESPESAS DE EXERCÍCIOS ANTERIORES			3.1.90.92.00	26.620,00			
3 OUTRAS DESPESAS CORRENTES					106.480,00		
DIÁRIAS - PESSOAL CIVIL			3.3.90.14.00	26.620,00			
MATERIAL DE CONSUMO			3.3.90.30.00	26.620,00			
OUTROS SERVIÇOS DE TERCEIROS - PESSOA FÍSICA			3.3.90.36.00	19.965,00			
OUTROS SERVIÇOS DE TERCEIROS - PESSOA JURÍDICA			3.3.90.39.00	26.620,00			
DESPESAS DE EXERCÍCIOS ANTERIORES			3.3.90.92.00	6.655,00			
MANUTENÇÃO DO PROGRAMA DINHEIRO DIRETO NA ESCOLA - PDDE	12.361.0465.2026.0000						19.965,00
3 DESPESAS CORRENTES						19.965,00	
3 OUTRAS DESPESAS CORRENTES					19.965,00		
MATERIAL DE CONSUMO			3.3.90.30.00	13.310,00			
OUTROS SERVIÇOS DE TERCEIROS - PESSOA FÍSICA			3.3.90.36.00	2.662,00			
OUTROS SERVIÇOS DE TERCEIROS - PESSOA JURÍDICA			3.3.90.39.00	3.993,00			
MANUTENÇÃO DO PROGRAMA NACIONAL DE TRANSPORTE ESCOLAR - PNATE	12.361.0465.2027.0000						79.860,00
3 DESPESAS CORRENTES						79.860,00	
3 OUTRAS DESPESAS CORRENTES					79.860,00		
MATERIAL DE CONSUMO			3.3.90.30.00	43.923,00			
OUTROS SERVIÇOS DE TERCEIROS - PESSOA FÍSICA			3.3.90.36.00	6.655,00			
OUTROS SERVIÇOS DE TERCEIROS - PESSOA JURÍDICA			3.3.90.39.00	26.620,00			
DESPESAS DE EXERCÍCIOS ANTERIORES			3.3.90.92.00	2.662,00			
MANUTENÇÃO DO PROGRAMA SALARIO EDUCAÇÃO - QSE	12.361.0465.2028.0000						133.100,00
3 DESPESAS CORRENTES						133.100,00	

**PM. MUN DE S. RAIMUNDO DOCA BEZERRA**

Av. Moreno, S/N - Centro - CNPJ:01611836/0001-95

Orçamento Programa - Exercício de 2017

Página 15

QUADRO AUXILIAR DE DETALHAMENTO DA DESPESA

ORGÃO 02 PODER EXECUTIVO
UNIDADE 07 SECRETARIA MUNICIPAL DE EDUCAÇÃO - SEMED
SUB UNIDADE 00 SECRETARIA MUNICIPAL DE EDUCACAO - SEMED

Aplicacao Programada	Proj/Ativ	Finalidade	Categoria	Detalhada	TotalGrupo	Total Categ.	Total Func.
			F.R. - C.A.				
MANUTENÇÃO DO PROGRAMA SALARIO EDUCAÇÃO - QSE	12.361.0465.2028.0000						133.100,00
3	DESPESAS CORRENTES					133.100,00	
3	OUTRAS DESPESAS CORRENTES				133.100,00		
	MATERIAL DE CONSUMO		3.3.90.30.00	66.550,00			
	OUTROS SERVIÇOS DE TERCEIROS - PESSOA FÍSICA		3.3.90.36.00	6.655,00			
	OUTROS SERVIÇOS DE TERCEIROS - PESSOA JURÍDICA		3.3.90.39.00	57.233,00			
	DESPESAS DE EXERCÍCIOS ANTERIORES		3.3.90.92.00	2.662,00			
MANUTENÇÃO DO PROGRAMA ESPORTE NA ESCOLA	12.361.0465.2029.0000						33.275,00
3	DESPESAS CORRENTES					33.275,00	
3	OUTRAS DESPESAS CORRENTES				33.275,00		
	MATERIAL DE CONSUMO		3.3.90.30.00	21.296,00			
	OUTROS SERVIÇOS DE TERCEIROS - PESSOA FÍSICA		3.3.90.36.00	3.993,00			
	OUTROS SERVIÇOS DE TERCEIROS - PESSOA JURÍDICA		3.3.90.39.00	3.993,00			
	DESPESAS DE EXERCÍCIOS ANTERIORES		3.3.90.92.00	3.993,00			
MANUTENÇÃO DO DESENVOLVIMENTO DO ENSINO - MDE	12.361.0465.2030.0000						113.135,00
3	DESPESAS CORRENTES					113.135,00	
1	PESSOAL E ENCARGOS SOCIAIS				59.895,00		
	CONTRATAÇÃO POR TEMPO DETERMINADO		3.1.90.04.00	13.310,00			
	VENCIMENTOS E VANTAGENS FIXAS - PESSOAL CIVIL		3.1.90.11.00	46.585,00			
3	OUTRAS DESPESAS CORRENTES				53.240,00		
	MATERIAL DE CONSUMO		3.3.90.30.00	33.275,00			
	OUTROS SERVIÇOS DE TERCEIROS - PESSOA FÍSICA		3.3.90.36.00	6.655,00			
	OUTROS SERVIÇOS DE TERCEIROS - PESSOA JURÍDICA		3.3.90.39.00	10.648,00			
	DESPESAS DE EXERCÍCIOS ANTERIORES		3.3.90.92.00	2.662,00			
PROGRAMA BOLSA DE ESTUDOS	12.361.0465.2031.0000						13.310,00
3	DESPESAS CORRENTES					13.310,00	
3	OUTRAS DESPESAS CORRENTES				13.310,00		
	Outros Benefícios Assistenciais do servidor e do militar		3.3.90.08.00	1.331,00			
	Material, Bem ou Serviço para Distribuição Gratuita		3.3.90.32.00	1.331,00			
	OUTROS AUXÍLIOS FINANCEIROS A PESSOA FÍSICA		3.3.90.48.00	10.648,00			
MANUTENÇÃO DO PROGRAMA PRO-INFANCIA	12.361.0465.2033.0000						33.275,00
3	DESPESAS CORRENTES					33.275,00	
3	OUTRAS DESPESAS CORRENTES				33.275,00		
	MATERIAL DE CONSUMO		3.3.90.30.00	26.620,00			
	OUTROS SERVIÇOS DE TERCEIROS - PESSOA FÍSICA		3.3.90.36.00	2.662,00			
	OUTROS SERVIÇOS DE TERCEIROS - PESSOA JURÍDICA		3.3.90.39.00	3.993,00			
CAPACITAÇÃO DE PROFISSIONAIS DA EDUCAÇÃO	12.361.0465.2034.0000						39.930,00
3	DESPESAS CORRENTES					39.930,00	
3	OUTRAS DESPESAS CORRENTES				39.930,00		
	MATERIAL DE CONSUMO		3.3.90.30.00	13.310,00			
	OUTROS SERVIÇOS DE TERCEIROS - PESSOA FÍSICA		3.3.90.36.00	13.310,00			
	OUTROS SERVIÇOS DE TERCEIROS - PESSOA JURÍDICA		3.3.90.39.00	13.310,00			
MANUTENÇÃO E FUNCIONAMENTO DE BIBLIOTECA MUNICIPAL	12.361.0465.2035.0000						19.965,00
3	DESPESAS CORRENTES					19.965,00	

**PM. MUN DE S. RAIMUNDO DOCA BEZERRA**

Av. Moreno, S/N - Centro - CNPJ:01611836/0001-95

Orçamento Programa - Exercício de 2017

Página 17

QUADRO AUXILIAR DE DETALHAMENTO DA DESPESA

ORGÃO 02 PODER EXECUTIVO
UNIDADE 08 SECRETARIA MUNICIPAL DE ESPORTES - SEMES
SUB UNIDADE 00 SECRETARIA MUNICIPAL DE ESPORTES - SEMES

Aplicacao Programada	Proj/Ativ	Finalidade	Categoria	Detalhada	TotalGrupo	Total Categ.	Total Func.
		F.R. - C.A.					
MANUTENÇÃO E FUNCIONAMENTO DA SECRETARIA DE ESPORTES	27.122.0052.2039.0000						39.930,00
3 DESPESAS CORRENTES						39.930,00	
1 PESSOAL E ENCARGOS SOCIAIS					22.627,00		
CONTRATAÇÃO POR TEMPO DETERMINADO			3.1.90.04.00	2.662,00			
VENCIMENTOS E VANTAGENS FIXAS - PESSOAL CIVIL			3.1.90.11.00	13.310,00			
OBRIGAÇÕES PATRONAIS			3.1.90.13.00	3.993,00			
DESPESAS DE EXERCÍCIOS ANTERIORES			3.1.90.92.00	2.662,00			
3 OUTRAS DESPESAS CORRENTES					17.303,00		
DIÁRIAS - PESSOAL CIVIL			3.3.90.14.00	6.655,00			
MATERIAL DE CONSUMO			3.3.90.30.00	6.655,00			
OUTROS SERVIÇOS DE TERCEIROS - PESSOA FÍSICA			3.3.90.36.00	1.331,00			
OUTROS SERVIÇOS DE TERCEIROS - PESSOA JURÍDICA			3.3.90.39.00	1.331,00			
DESPESAS DE EXERCÍCIOS ANTERIORES			3.3.90.92.00	1.331,00			
CONSTRUÇÃO, AMP. REFORMA DE GINÁSIOS, QUADRAS E CAMPOS DE FUTEBOL	27.812.0721.1033.0000						93.170,00
4 DESPESAS DE CAPITAL					93.170,00		93.170,00
4 INVESTIMENTOS							
OBRAS E INSTALAÇÕES			4.4.90.51.00	93.170,00			
AQUISIÇÃO DE IMÓVEIS - SEC. DE ESPORTES	27.812.0721.1034.0000						26.620,00
4 DESPESAS DE CAPITAL					26.620,00		26.620,00
4 INVESTIMENTOS							
OBRAS E INSTALAÇÕES			4.4.90.51.00	26.620,00			
AQUISIÇÃO DE EQUIPAMENTOS E MATERIAL PERMANENTE - SEMES	27.812.0721.1300.0000						26.620,00
4 DESPESAS DE CAPITAL					26.620,00		26.620,00
6 AMORTIZAÇÃO DA DÍVIDA							
PRINCIPAL DA DÍVIDA CONTRATUAL RESGATADA			4.6.90.71.00	26.620,00			
MANUTENÇÃO DO CONSELHO MUNICIPAL DE ESPORTES	27.812.0721.2040.0000						13.310,00
3 DESPESAS CORRENTES						13.310,00	
3 OUTRAS DESPESAS CORRENTES					13.310,00		
MATERIAL DE CONSUMO			3.3.90.30.00	7.986,00			
OUTROS SERVIÇOS DE TERCEIROS - PESSOA FÍSICA			3.3.90.36.00	2.662,00			
OUTROS SERVIÇOS DE TERCEIROS - PESSOA JURÍDICA			3.3.90.39.00	2.662,00			
MANUTENÇÃO E FUNCIONAMENTO DE GINÁSIOS E QUADRAS POLIESPORTIVAS	27.812.0721.2041.0000						26.620,00
3 DESPESAS CORRENTES					26.620,00		26.620,00
3 OUTRAS DESPESAS CORRENTES							
MATERIAL DE CONSUMO			3.3.90.30.00	11.979,00			
OUTROS SERVIÇOS DE TERCEIROS - PESSOA FÍSICA			3.3.90.36.00	6.655,00			
OUTROS SERVIÇOS DE TERCEIROS - PESSOA JURÍDICA			3.3.90.39.00	5.324,00			
DESPESAS DE EXERCÍCIOS ANTERIORES			3.3.90.92.00	2.662,00			
MANUTENÇÃO E FUNCIONAMENTO DO DESPORTO AMADOR	27.812.0721.2042.0000						26.620,00
3 DESPESAS CORRENTES					26.620,00		26.620,00
3 OUTRAS DESPESAS CORRENTES							
MATERIAL DE CONSUMO			3.3.90.30.00	13.310,00			
OUTROS SERVIÇOS DE TERCEIROS - PESSOA FÍSICA			3.3.90.36.00	6.655,00			
OUTROS SERVIÇOS DE TERCEIROS - PESSOA JURÍDICA			3.3.90.39.00	3.993,00			
DESPESAS DE EXERCÍCIOS ANTERIORES			3.3.90.92.00	2.662,00			

**PM. MUN DE S. RAIMUNDO DOCA BEZERRA**

Av. Moreno, S/N - Centro - CNPJ:01611836/0001-95

Orçamento Programa - Exercício de 2017

Página 22

QUADRO AUXILIAR DE DETALHAMENTO DA DESPESA

ORGÃO 02 PODER EXECUTIVO
UNIDADE 11 SECRETARIA MUNICIPAL DE ARTICULAÇÃO POLÍTICA
SUB UNIDADE 00 SECRETARIA MUNICIPAL DE ARTICULACAO POLITICA

Aplicacao Programada	Proj/Ativ	Finalidade	Categoria	Detalhada	TotalGrupo	Total Categ.	Total Func.
		F.R. - C.A.					
MANUTENÇÃO E FUNCIONAMENTO DA SECRETARIA MUNICIPAL DE ARTICULAÇÃO POLÍTICA	04.122.0052.2061.0000						39.930,00
3 DESPESAS CORRENTES						39.930,00	
1 PESSOAL E ENCARGOS SOCIAIS					27.951,00		
CONTRATAÇÃO POR TEMPO DETERMINADO			3.1.90.04.00	3.993,00			
VENCIMENTOS E VANTAGENS FIXAS - PESSOAL CIVIL			3.1.90.11.00	22.627,00			
DESPESAS DE EXERCÍCIOS ANTERIORES			3.1.90.92.00	1.331,00			
3 OUTRAS DESPESAS CORRENTES					11.979,00		
DIÁRIAS - PESSOAL CIVIL			3.3.90.14.00	3.993,00			
MATERIAL DE CONSUMO			3.3.90.30.00	3.993,00			
OUTROS SERVIÇOS DE TERCEIROS - PESSOA FÍSICA			3.3.90.36.00	1.331,00			
OUTROS SERVIÇOS DE TERCEIROS - PESSOA JURÍDICA			3.3.90.39.00	1.331,00			
DESPESAS DE EXERCÍCIOS ANTERIORES			3.3.90.92.00	1.331,00			
TOTAL							39.930,00

**PM. MUN DE S. RAIMUNDO DOCA BEZERRA**

Av. Moreno, S/N - Centro - CNPJ:01611836/0001-95

Orçamento Programa - Exercício de 2017

Página 23

QUADRO AUXILIAR DE DETALHAMENTO DA DESPESA

ORGÃO 02 PODER EXECUTIVO
UNIDADE 12 SECRETARIA MUNICIPAL DE RELAÇÕES INSTITUCIONAIS
SUB UNIDADE 00 SECRETARIA MUNICIPAL DE RELACOES INSTITUCIONAIS

Aplicacao Programada	Proj/Ativ	Finalidade	Categoria	Detalhada	TotalGrupo	Total Categ.	Total Func.
		F.R. - C.A.					
MANUTENÇÃO E FUNCIONAMENTO DA SECRETARIA MUNICIPAL DE RELAÇÕES INSTITUCIONAIS	04.122.0052.2062.0000						39.930,00
3	DESPESAS CORRENTES					39.930,00	
1	PESSOAL E ENCARGOS SOCIAIS				27.951,00		
	CONTRATAÇÃO POR TEMPO DETERMINADO		3.1.90.04.00	3.993,00			
	VENCIMENTOS E VANTAGENS FIXAS - PESSOAL CIVIL		3.1.90.11.00	22.627,00			
	DESPESAS DE EXERCÍCIOS ANTERIORES		3.1.90.92.00	1.331,00			
3	OUTRAS DESPESAS CORRENTES				11.979,00		
	DIÁRIAS - PESSOAL CIVIL		3.3.90.14.00	3.993,00			
	MATERIAL DE CONSUMO		3.3.90.30.00	3.993,00			
	OUTROS SERVIÇOS DE TERCEIROS - PESSOA FÍSICA		3.3.90.36.00	1.331,00			
	OUTROS SERVIÇOS DE TERCEIROS - PESSOA JURÍDICA		3.3.90.39.00	1.331,00			
	DESPESAS DE EXERCÍCIOS ANTERIORES		3.3.90.92.00	1.331,00			
TOTAL							39.930,00

**PM. MUN DE S. RAIMUNDO DOCA BEZERRA**

Av. Moreno, S/N - Centro - CNPJ:01611836/0001-95

Orçamento Programa - Exercício de 2017

Página 28

QUADRO AUXILIAR DE DETALHAMENTO DA DESPESA

ORGÃO 02 PODER EXECUTIVO
UNIDADE 17 FUNDEB - SÃO RAIMUNDO DO DOCA BEZERRA
SUB UNIDADE 00 FUNDEB - SÃO RAIMUNDO DO DOCA BEZERRA

Aplicação Programada	Proj/Ativ	Finalidade	Categoria	Detalhada	TotalGrupo	Total Categ.	Total Func.
			F.R. - C.A.				
AQUISIÇÃO DE EQUIPAMENTOS E MATERIAL PERMANENTE - FUNDEB 40%	12.361.0403.1054.0000						264.200,00
4 DESPESAS DE CAPITAL						264.200,00	
4 INVESTIMENTOS					264.200,00		
EQUIPAMENTOS E MATERIAL PERMANENTE			4.4.90.52.00	250.890,00			
DESPESAS DE EXERCÍCIOS ANTERIORES			4.4.90.92.00	13.310,00			
CONSTRUÇÃO, AMPLIAÇÃO E REFORMA DE UNIDADES ESCOLARES - FUNDEB	12.361.0403.1055.0000						465.850,00
4 DESPESAS DE CAPITAL						465.850,00	
4 INVESTIMENTOS					465.850,00		
OBRAS E INSTALAÇÕES			4.4.90.51.00	425.920,00			
DESPESAS DE EXERCÍCIOS ANTERIORES			4.4.90.92.00	39.930,00			
CONSTRUÇÃO DE POÇOS ARTESIANOS/CACIMBAS EM UNIDADES ESCOLARES	12.361.0403.1056.0000						70.180,00
4 DESPESAS DE CAPITAL						70.180,00	
4 INVESTIMENTOS					70.180,00		
OBRAS E INSTALAÇÕES			4.4.90.51.00	66.550,00			
DESPESAS DE EXERCÍCIOS ANTERIORES			4.4.90.92.00	3.630,00			
AQUISIÇÃO DE VEÍCULOS PARA REDE MUNICIPAL DE ENSINO - FUNDEB	12.361.0403.1057.0000						133.100,00
4 DESPESAS DE CAPITAL						133.100,00	
4 INVESTIMENTOS					133.100,00		
EQUIPAMENTOS E MATERIAL PERMANENTE			4.4.90.52.00	133.100,00			
MANUTENÇÃO DAS ATIVIDADES DO FUNDEB 40% - ENSINO FUNDAMENTAL	12.361.0403.2072.0000						1.289.450,00
3 DESPESAS CORRENTES						1.289.450,00	
1 PESSOAL E ENCARGOS SOCIAIS					945.010,00		
CONTRATAÇÃO POR TEMPO DETERMINADO			3.1.90.04.00	133.100,00			
VENCIMENTOS E VANTAGENS FIXAS - PESSOAL CIVIL			3.1.90.11.00	665.500,00			
OBRIGAÇÕES PATRONAIS			3.1.90.13.00	133.100,00			
DESPESAS DE EXERCÍCIOS ANTERIORES			3.1.90.92.00	13.310,00			
3 OUTRAS DESPESAS CORRENTES					344.440,00		
DIÁRIAS - PESSOAL CIVIL			3.3.90.14.00	39.930,00			
MATERIAL DE CONSUMO			3.3.90.30.00	146.000,00			
OUTROS SERVIÇOS DE TERCEIROS - PESSOA FÍSICA			3.3.90.36.00	66.550,00			
OUTROS SERVIÇOS DE TERCEIROS - PESSOA JURÍDICA			3.3.90.39.00	78.650,00			
DESPESAS DE EXERCÍCIOS ANTERIORES			3.3.90.92.00	13.310,00			
REMUNERAÇÃO DOS PROFISSIONAIS DO MAGISTÉRIO 60% - ENSINO FUNDAMENTAL	12.361.0403.2073.0000						3.141.160,00
3 DESPESAS CORRENTES						3.141.160,00	
1 PESSOAL E ENCARGOS SOCIAIS					3.141.160,00		
CONTRATAÇÃO POR TEMPO DETERMINADO			3.1.90.04.00	332.750,00			
VENCIMENTOS E VANTAGENS FIXAS - PESSOAL CIVIL			3.1.90.11.00	2.662.000,00			
OBRIGAÇÕES PATRONAIS			3.1.90.13.00	79.860,00			
DESPESAS DE EXERCÍCIOS ANTERIORES			3.1.90.92.00	66.550,00			
AQUISIÇÃO DE VEÍCULOS PARA O TRANSPORTE ESCOLAR - FUNDEB	12.361.0407.1058.0000						399.300,00
4 DESPESAS DE CAPITAL						399.300,00	
4 INVESTIMENTOS					399.300,00		
EQUIPAMENTOS E MATERIAL PERMANENTE			4.4.90.52.00	399.300,00			

**PM. MUN DE S. RAIMUNDO DOCA BEZERRA**

Av. Moreno, S/N - Centro - CNPJ:01611836/0001-95

Orçamento Programa - Exercício de 2017

Página 29

QUADRO AUXILIAR DE DETALHAMENTO DA DESPESA

ORGÃO 02 PODER EXECUTIVO
UNIDADE 17 FUNDEB - SÃO RAIMUNDO DO DOCA BEZERRA
SUB UNIDADE 00 FUNDEB - SÃO RAIMUNDO DO DOCA BEZERRA

Aplicacao Programada	Proj/Ativ	Finalidade	Categoria	Detalhada	TotalGrupo	Total Categ.	Total Func.
			F.R. - C.A.				
AQUISIÇÃO DE VEÍCULOS PARA O TRANSPORTE ESCOLAR - FUNDEB	12.361.0407.1058.0000						399.300,00
MANUTENÇÃO DO TRANSPORTE ESCOLAR - FUNDEB 40%	12.361.0407.2104.0000						175.450,00
3 DESPESAS CORRENTES						175.450,00	
3 OUTRAS DESPESAS CORRENTES					175.450,00		
MATERIAL DE CONSUMO			3.3.90.30.00	72.600,00			
OUTROS SERVIÇOS DE TERCEIROS - PESSOA FÍSICA			3.3.90.36.00	48.400,00			
OUTROS SERVIÇOS DE TERCEIROS - PESSOA JURÍDICA			3.3.90.39.00	48.400,00			
DESPESAS DE EXERCÍCIOS ANTERIORES			3.3.90.92.00	6.050,00			
CAPACITAÇÃO/QUALIFICAÇÃO DE PROFISSIONAIS DA EDUCAÇÃO - FUNDEB 40%	12.361.0465.2074.0000						26.620,00
3 DESPESAS CORRENTES						26.620,00	
3 OUTRAS DESPESAS CORRENTES					26.620,00		
SERVIÇOS DE CONSULTORIA			3.3.90.35.00	13.310,00			
OUTROS SERVIÇOS DE TERCEIROS - PESSOA FÍSICA			3.3.90.36.00	6.655,00			
OUTROS SERVIÇOS DE TERCEIROS - PESSOA JURÍDICA			3.3.90.39.00	6.655,00			
REMUNERAÇÃO DOS PROFISSIONAIS DO MAGISTÉRIO 60% - ENSINO INFANTIL	12.365.0401.2075.0000						1.224.520,00
3 DESPESAS CORRENTES						1.224.520,00	
1 PESSOAL E ENCARGOS SOCIAIS					1.224.520,00		
CONTRATAÇÃO POR TEMPO DETERMINADO			3.1.90.04.00	266.200,00			
VENCIMENTOS E VANTAGENS FIXAS - PESSOAL CIVIL			3.1.90.11.00	758.670,00			
OBRIGAÇÕES PATRONAIS			3.1.90.13.00	199.650,00			
MANUTENÇÃO DE ATIVIDADES DA EDUCAÇÃO 40% - EDUCAÇÃO INFANTIL	12.365.0401.2076.0000						173.030,00
3 DESPESAS CORRENTES						173.030,00	
1 PESSOAL E ENCARGOS SOCIAIS					133.100,00		
CONTRATAÇÃO POR TEMPO DETERMINADO			3.1.90.04.00	26.620,00			
VENCIMENTOS E VANTAGENS FIXAS - PESSOAL CIVIL			3.1.90.11.00	93.170,00			
OBRIGAÇÕES PATRONAIS			3.1.90.13.00	13.310,00			
3 OUTRAS DESPESAS CORRENTES					39.930,00		
DIÁRIAS - PESSOAL CIVIL			3.3.90.14.00	19.965,00			
MATERIAL DE CONSUMO			3.3.90.30.00	6.655,00			
OUTROS SERVIÇOS DE TERCEIROS - PESSOA FÍSICA			3.3.90.36.00	6.655,00			
OUTROS SERVIÇOS DE TERCEIROS - PESSOA JURÍDICA			3.3.90.39.00	6.655,00			
MANUTENÇÃO DE ATIVIDADES DA EDUCAÇÃO 40% - E. J. A	12.366.0451.2077.0000						134.090,00
3 DESPESAS CORRENTES						134.090,00	
1 PESSOAL E ENCARGOS SOCIAIS					86.515,00		
CONTRATAÇÃO POR TEMPO DETERMINADO			3.1.90.04.00	13.310,00			
VENCIMENTOS E VANTAGENS FIXAS - PESSOAL CIVIL			3.1.90.11.00	59.895,00			
OBRIGAÇÕES PATRONAIS			3.1.90.13.00	13.310,00			
3 OUTRAS DESPESAS CORRENTES					47.575,00		
DIÁRIAS - PESSOAL CIVIL			3.3.90.14.00	13.310,00			
MATERIAL DE CONSUMO			3.3.90.30.00	13.310,00			
OUTROS SERVIÇOS DE TERCEIROS - PESSOA FÍSICA			3.3.90.36.00	6.655,00			
OUTROS SERVIÇOS DE TERCEIROS - PESSOA JURÍDICA			3.3.90.39.00	14.300,00			
REMUNERAÇÃO DOS PROFISSIONAIS DO MAGISTÉRIO 60% - E. J. A	12.366.0451.2078.0000						490.050,00
3 DESPESAS CORRENTES						490.050,00	

**PM. MUN DE S. RAIMUNDO DOCA BEZERRA**

Av. Moreno, S/N - Centro - CNPJ:01611836/0001-95

Orçamento Programa - Exercício de 2017

Página 31

QUADRO AUXILIAR DE DETALHAMENTO DA DESPESA

ORGÃO 02 PODER EXECUTIVO
UNIDADE 18 F.M.S - SAO RAIMUNDO DO DOCA BEZERRA
SUB UNIDADE 00 F.M.S - SAO RAIMUNDO DO DOCA BEZERRA

Aplicacao Programada	Proj/Ativ	Finalidade	Categoria	Detalhada	TotalGrupo	Total Categ.	Total Func.
		F.R. - C.A.					
PROGRAMA DE PRÓTESES DENTÁRIAS	10.244.0200.2105.0000						59.400,00
3	DESPESAS CORRENTES					59.400,00	
1	PESSOAL E ENCARGOS SOCIAIS				27.500,00		
	CONTRATAÇÃO POR TEMPO DETERMINADO		3.1.90.04.00	27.500,00			
3	OUTRAS DESPESAS CORRENTES				31.900,00		
	MATERIAL DE CONSUMO		3.3.90.30.00	13.200,00			
	OUTROS SERVIÇOS DE TERCEIROS - PESSOA FÍSICA		3.3.90.36.00	13.200,00			
	OUTROS SERVIÇOS DE TERCEIROS - PESSOA JURÍDICA		3.3.90.39.00	5.500,00			
Manutenção e Funcionamento do Fundo Municipal de Saúde - FMS	10.301.0096.2079.0000						258.500,00
3	DESPESAS CORRENTES					258.500,00	
1	PESSOAL E ENCARGOS SOCIAIS				159.500,00		
	CONTRATAÇÃO POR TEMPO DETERMINADO		3.1.90.04.00	26.400,00			
	VENCIMENTOS E VANTAGENS FIXAS - PESSOAL CIVIL		3.1.90.11.00	99.000,00			
	OBRIGAÇÕES PATRONAIS		3.1.90.13.00	27.500,00			
	DESPESAS DE EXERCÍCIOS ANTERIORES		3.1.90.92.00	6.600,00			
3	OUTRAS DESPESAS CORRENTES				99.000,00		
	DIÁRIAS - PESSOAL CIVIL		3.3.90.14.00	16.500,00			
	MATERIAL DE CONSUMO		3.3.90.30.00	27.500,00			
	OUTROS SERVIÇOS DE TERCEIROS - PESSOA FÍSICA		3.3.90.36.00	13.200,00			
	OUTROS SERVIÇOS DE TERCEIROS - PESSOA JURÍDICA		3.3.90.39.00	22.000,00			
	OUTROS AUXÍLIOS FINANCEIROS A PESSOA FÍSICA		3.3.90.48.00	13.200,00			
	DESPESAS DE EXERCÍCIOS ANTERIORES		3.3.90.92.00	6.600,00			
MANUTENÇÃO DO PROGRAMA DE AGENTES COMUNITÁRIOS DE SAÚDE - ACS	10.301.0108.2080.0000						181.500,00
3	DESPESAS CORRENTES					181.500,00	
1	PESSOAL E ENCARGOS SOCIAIS				151.800,00		
	CONTRATAÇÃO POR TEMPO DETERMINADO		3.1.90.04.00	13.200,00			
	VENCIMENTOS E VANTAGENS FIXAS - PESSOAL CIVIL		3.1.90.11.00	132.000,00			
	OBRIGAÇÕES PATRONAIS		3.1.90.13.00	6.600,00			
3	OUTRAS DESPESAS CORRENTES				29.700,00		
	MATERIAL DE CONSUMO		3.3.90.30.00	16.500,00			
	OUTROS SERVIÇOS DE TERCEIROS - PESSOA FÍSICA		3.3.90.36.00	6.600,00			
	OUTROS SERVIÇOS DE TERCEIROS - PESSOA JURÍDICA		3.3.90.39.00	6.600,00			
MANUTENÇÃO DO PROGRAMA SAÚDE DA FAMÍLIA - PSF	10.301.0108.2081.0000						304.700,00
3	DESPESAS CORRENTES					304.700,00	
1	PESSOAL E ENCARGOS SOCIAIS				154.000,00		
	CONTRATAÇÃO POR TEMPO DETERMINADO		3.1.90.04.00	13.200,00			
	VENCIMENTOS E VANTAGENS FIXAS - PESSOAL CIVIL		3.1.90.11.00	121.000,00			
	OBRIGAÇÕES PATRONAIS		3.1.90.13.00	13.200,00			
	DESPESAS DE EXERCÍCIOS ANTERIORES		3.1.90.92.00	6.600,00			
3	OUTRAS DESPESAS CORRENTES				150.700,00		
	CONTRATAÇÃO POR TEMPO DETERMINADO - PESSOAL CIVIL		3.3.90.04.00	66.000,00			
	MATERIAL DE CONSUMO		3.3.90.30.00	39.600,00			
	OUTROS SERVIÇOS DE TERCEIROS - PESSOA FÍSICA		3.3.90.36.00	25.300,00			
	OUTROS SERVIÇOS DE TERCEIROS - PESSOA JURÍDICA		3.3.90.39.00	13.200,00			
	DESPESAS DE EXERCÍCIOS ANTERIORES		3.3.90.92.00	6.600,00			
MANUTENÇÃO DO PROGRAMA SAÚDE BUCAL - SB	10.301.0108.2082.0000						52.800,00
3	DESPESAS CORRENTES					52.800,00	
1	PESSOAL E ENCARGOS SOCIAIS				8.800,00		
	CONTRATAÇÃO POR TEMPO DETERMINADO		3.1.90.04.00	6.600,00			
	DESPESAS DE EXERCÍCIOS ANTERIORES		3.1.90.92.00	2.200,00			

**PM. MUN DE S. RAIMUNDO DOCA BEZERRA**

Av. Moreno, S/N - Centro - CNPJ:01611836/0001-95

Orçamento Programa - Exercício de 2017

Página 32

QUADRO AUXILIAR DE DETALHAMENTO DA DESPESA

ORGÃO 02 PODER EXECUTIVO
UNIDADE 18 F.M.S - SAO RAIMUNDO DO DOCA BEZERRA
SUB UNIDADE 00 F.M.S - SAO RAIMUNDO DO DOCA BEZERRA

Aplicacao Programada	Proj/Ativ	Finalidade	Categoria	Detalhada	TotalGrupo	Total Categ.	Total Func.
F.R. - C.A.							
MANUTENÇÃO DO PROGRAMA SAÚDE BUCAL - SB	10.301.0108.2082.0000						52.800,00
3 DESPESAS CORRENTES						52.800,00	
3 OUTRAS DESPESAS CORRENTES					44.000,00		
CONTRATAÇÃO POR TEMPO DETERMINADO - PESSOAL CIVIL			3.3.90.04.00	6.600,00			
MATERIAL DE CONSUMO			3.3.90.30.00	22.000,00			
OUTROS SERVIÇOS DE TERCEIROS - PESSOA FÍSICA			3.3.90.36.00	6.600,00			
OUTROS SERVIÇOS DE TERCEIROS - PESSOA JURÍDICA			3.3.90.39.00	6.600,00			
DESPESAS DE EXERCÍCIOS ANTERIORES			3.3.90.92.00	2.200,00			
MANUTENÇÃO DO PROGRAMA PAB FIXO	10.301.0108.2083.0000						222.000,00
3 DESPESAS CORRENTES						222.000,00	
1 PESSOAL E ENCARGOS SOCIAIS					147.200,00		
CONTRATAÇÃO POR TEMPO DETERMINADO			3.1.90.04.00	13.200,00			
VENCIMENTOS E VANTAGENS FIXAS - PESSOAL CIVIL			3.1.90.11.00	101.000,00			
OBRIGAÇÕES PATRONAIS			3.1.90.13.00	26.400,00			
DESPESAS DE EXERCÍCIOS ANTERIORES			3.1.90.92.00	6.600,00			
3 OUTRAS DESPESAS CORRENTES					74.800,00		
MATERIAL DE CONSUMO			3.3.90.30.00	55.000,00			
OUTROS SERVIÇOS DE TERCEIROS - PESSOA FÍSICA			3.3.90.36.00	6.600,00			
OUTROS SERVIÇOS DE TERCEIROS - PESSOA JURÍDICA			3.3.90.39.00	6.600,00			
DESPESAS DE EXERCÍCIOS ANTERIORES			3.3.90.92.00	6.600,00			
MANUTENÇÃO DO PROGRAMA COMPENSAÇÃO DE ESPECIFICIDADES REGIONAIS	10.301.0108.2084.0000						99.000,00
3 DESPESAS CORRENTES						99.000,00	
3 OUTRAS DESPESAS CORRENTES					99.000,00		
MATERIAL DE CONSUMO			3.3.90.30.00	99.000,00			
MANUTENÇÃO DO PROGRAMA SAÚDE NA ESCOLA - PSE	10.301.0108.2085.0000						52.800,00
3 DESPESAS CORRENTES						52.800,00	
3 OUTRAS DESPESAS CORRENTES					52.800,00		
MATERIAL DE CONSUMO			3.3.90.30.00	26.400,00			
OUTROS SERVIÇOS DE TERCEIROS - PESSOA FÍSICA			3.3.90.36.00	13.200,00			
OUTROS SERVIÇOS DE TERCEIROS - PESSOA JURÍDICA			3.3.90.39.00	6.600,00			
DESPESAS DE EXERCÍCIOS ANTERIORES			3.3.90.92.00	6.600,00			
MANUTENÇÃO E FUNCIONAMENTO DO NÚCLEO DE APOIO À SAÚDE DA FAMÍLIA - NASF	10.301.0108.2086.0000						66.000,00
3 DESPESAS CORRENTES						66.000,00	
3 OUTRAS DESPESAS CORRENTES					66.000,00		
CONTRATAÇÃO POR TEMPO DETERMINADO - PESSOAL CIVIL			3.3.90.04.00	13.200,00			
MATERIAL DE CONSUMO			3.3.90.30.00	13.200,00			
OUTROS SERVIÇOS DE TERCEIROS - PESSOA FÍSICA			3.3.90.36.00	13.200,00			
OUTROS SERVIÇOS DE TERCEIROS - PESSOA JURÍDICA			3.3.90.39.00	13.200,00			
DESPESAS DE EXERCÍCIOS ANTERIORES			3.3.90.92.00	13.200,00			
MANUTENÇÃO DE HOSPITAL E UNIDADES BÁSICAS DE SAÚDE	10.301.0108.2087.0000						105.600,00
3 DESPESAS CORRENTES						105.600,00	
3 OUTRAS DESPESAS CORRENTES					105.600,00		
MATERIAL DE CONSUMO			3.3.90.30.00	26.400,00			
OUTROS SERVIÇOS DE TERCEIROS - PESSOA FÍSICA			3.3.90.36.00	26.400,00			
OUTROS SERVIÇOS DE TERCEIROS - PESSOA JURÍDICA			3.3.90.39.00	26.400,00			
DESPESAS DE EXERCÍCIOS ANTERIORES			3.3.90.92.00	26.400,00			

**PM. MUN DE S. RAIMUNDO DOCA BEZERRA**

Av. Moreno, S/N - Centro - CNPJ:01611836/0001-95

Orçamento Programa - Exercício de 2017

Página 33

QUADRO AUXILIAR DE DETALHAMENTO DA DESPESA

ORGÃO 02 PODER EXECUTIVO
UNIDADE 18 F.M.S - SAO RAIMUNDO DO DOCA BEZERRA
SUB UNIDADE 00 F.M.S - SAO RAIMUNDO DO DOCA BEZERRA

Aplicacao Programada	Proj/Ativ	Finalidade F.R. - C.A.	Categoria	Detalhada	TotalGrupo	Total Categ.	Total Func.
AQUISIÇÃO DE EQUIPAMENTOS E MATERIAL PERMANENTE - F.M.S	10.301.0226.1059.0000						99.000,00
4 DESPESAS DE CAPITAL						99.000,00	
4 INVESTIMENTOS					99.000,00		
EQUIPAMENTOS E MATERIAL PERMANENTE			4.4.90.52.00	99.000,00			
AQUISIÇÃO DE UNIDADE MÓVEL DE SAÚDE - FMS	10.301.0226.1060.0000						138.200,00
4 DESPESAS DE CAPITAL						138.200,00	
4 INVESTIMENTOS					138.200,00		
EQUIPAMENTOS E MATERIAL PERMANENTE			4.4.90.52.00	125.000,00			
DESPESAS DE EXERCÍCIOS ANTERIORES			4.4.90.92.00	13.200,00			
MANUTENÇÃO DO PROGRAMA FARMÁCIA BÁSICA	10.301.0230.2088.0000						39.600,00
3 DESPESAS CORRENTES						39.600,00	
3 OUTRAS DESPESAS CORRENTES					39.600,00		
MATERIAL DE CONSUMO			3.3.90.30.00	13.200,00			
Material, Bem ou Serviço para Distribuição Gratuita			3.3.90.32.00	13.200,00			
DESPESAS DE EXERCÍCIOS ANTERIORES			3.3.90.92.00	13.200,00			
MANUTENÇÃO DE TRATAMENTO FORA DE DOMICILIO - TFD	10.302.0096.2089.0000						37.400,00
3 DESPESAS CORRENTES						37.400,00	
3 OUTRAS DESPESAS CORRENTES					37.400,00		
Outros Benefícios Assistenciais do servidor e do militar			3.3.90.08.00	13.200,00			
OUTROS AUXÍLIOS FINANCEIROS A PESSOA FÍSICA			3.3.90.48.00	24.200,00			
MANUTENÇÃO DO SAMU	10.302.0200.2106.0000						56.100,00
3 DESPESAS CORRENTES						47.300,00	
3 OUTRAS DESPESAS CORRENTES					47.300,00		
MATERIAL DE CONSUMO			3.3.90.30.00	24.200,00			
OUTROS SERVIÇOS DE TERCEIROS - PESSOA FÍSICA			3.3.90.36.00	13.200,00			
OUTROS SERVIÇOS DE TERCEIROS - PESSOA JURÍDICA			3.3.90.39.00	5.500,00			
DESPESAS DE EXERCÍCIOS ANTERIORES			3.3.90.92.00	4.400,00			
4 DESPESAS DE CAPITAL						8.800,00	
4 INVESTIMENTOS					8.800,00		
EQUIPAMENTOS E MATERIAL PERMANENTE			4.4.90.52.00	8.800,00			
CONSTRUÇÃO, AMPLIAÇÃO E REFORMA DE UNIDADES BÁSICAS DE SAÚDE	10.302.0226.1061.0000						157.300,00
4 DESPESAS DE CAPITAL						157.300,00	
4 INVESTIMENTOS					157.300,00		
OBRAS E INSTALAÇÕES			4.4.90.51.00	132.000,00			
AQUISIÇÃO DE IMÓVEIS			4.4.90.61.00	25.300,00			
MANUTENÇÃO E FUNCIONAMENTO DA VIGILÂNCIA SANITÁRIA	10.304.0118.2090.0000						52.800,00
3 DESPESAS CORRENTES						52.800,00	
3 OUTRAS DESPESAS CORRENTES					52.800,00		
MATERIAL DE CONSUMO			3.3.90.30.00	13.200,00			
OUTROS SERVIÇOS DE TERCEIROS - PESSOA FÍSICA			3.3.90.36.00	13.200,00			
OUTROS SERVIÇOS DE TERCEIROS - PESSOA JURÍDICA			3.3.90.39.00	13.200,00			
DESPESAS DE EXERCÍCIOS ANTERIORES			3.3.90.92.00	13.200,00			
MANUTENÇÃO DO PROGRAMA TETO FINANCEIRO DE VIGILÂNCIA EM SAÚDE - TFVS	10.304.0118.2091.0000						107.800,00
3 DESPESAS CORRENTES						107.800,00	

**PM. MUN DE S. RAIMUNDO DOCA BEZERRA**

Av. Moreno, S/N - Centro - CNPJ:01611836/0001-95

Orçamento Programa - Exercício de 2017

Página 35

QUADRO AUXILIAR DE DETALHAMENTO DA DESPESA

ORGÃO 02 PODER EXECUTIVO
UNIDADE 19 F.M.A.S - SÃO RAIMUNDO DO DOCA BEZERRA
SUB UNIDADE 00 F.M.A.S - SÃO RAIMUNDO DO DOCA BEZERRA

Aplicacao Programada	Proj/Ativ	Finalidade	Categoria	Detalhada	TotalGrupo	Total Categ.	Total Func.
		F.R. - C.A.					
MANUTENÇÃO DO PROGRAMA PROJOVEM ADOLESCENTE - PBV I	08.243.0128.2092.0000						60.000,00
3	DESPESAS CORRENTES					60.000,00	
3	OUTRAS DESPESAS CORRENTES				60.000,00		
	CONTRATAÇÃO POR TEMPO DETERMINADO - PESSOAL CIVIL		3.3.90.04.00	12.000,00			
	MATERIAL DE CONSUMO		3.3.90.30.00	12.000,00			
	OUTROS SERVIÇOS DE TERCEIROS - PESSOA FÍSICA		3.3.90.36.00	12.000,00			
	OUTROS SERVIÇOS DE TERCEIROS - PESSOA JURÍDICA		3.3.90.39.00	12.000,00			
	DESPESAS DE EXERCÍCIOS ANTERIORES		3.3.90.92.00	12.000,00			
MANUTENÇÃO DO PROGRAMA PISO BÁSICO VARIÁVEL - PBV II	08.243.0128.2093.0000						36.000,00
3	DESPESAS CORRENTES					36.000,00	
3	OUTRAS DESPESAS CORRENTES				36.000,00		
	CONTRATAÇÃO POR TEMPO DETERMINADO - PESSOAL CIVIL		3.3.90.04.00	12.000,00			
	MATERIAL DE CONSUMO		3.3.90.30.00	12.000,00			
	OUTROS SERVIÇOS DE TERCEIROS - PESSOA FÍSICA		3.3.90.36.00	6.000,00			
	OUTROS SERVIÇOS DE TERCEIROS - PESSOA JURÍDICA		3.3.90.39.00	3.000,00			
	DESPESAS DE EXERCÍCIOS ANTERIORES		3.3.90.92.00	3.000,00			
MANUTENÇÃO DO ÍNDICE DE GESTÃO DESCENTRALIZADA - IGD/BF	08.243.0128.2094.0000						34.000,00
3	DESPESAS CORRENTES					34.000,00	
3	OUTRAS DESPESAS CORRENTES				34.000,00		
	CONTRATAÇÃO POR TEMPO DETERMINADO - PESSOAL CIVIL		3.3.90.04.00	12.000,00			
	MATERIAL DE CONSUMO		3.3.90.30.00	12.000,00			
	OUTROS SERVIÇOS DE TERCEIROS - PESSOA FÍSICA		3.3.90.36.00	4.000,00			
	OUTROS SERVIÇOS DE TERCEIROS - PESSOA JURÍDICA		3.3.90.39.00	4.000,00			
	DESPESAS DE EXERCÍCIOS ANTERIORES		3.3.90.92.00	2.000,00			
MANUTENÇÃO DO SERVIÇO DE CONVIVENCIA E FORTALECIMENTO DE VINCULOS (SCFV)	08.243.0128.2095.0000						58.000,00
3	DESPESAS CORRENTES					58.000,00	
3	OUTRAS DESPESAS CORRENTES				58.000,00		
	CONTRATAÇÃO POR TEMPO DETERMINADO - PESSOAL CIVIL		3.3.90.04.00	20.000,00			
	MATERIAL DE CONSUMO		3.3.90.30.00	20.000,00			
	OUTROS SERVIÇOS DE TERCEIROS - PESSOA FÍSICA		3.3.90.36.00	6.000,00			
	OUTROS SERVIÇOS DE TERCEIROS - PESSOA JURÍDICA		3.3.90.39.00	6.000,00			
	DESPESAS DE EXERCÍCIOS ANTERIORES		3.3.90.92.00	6.000,00			
MANUTENÇÃO DOS PROGRAMAS DE ASSISTÊNCIA SOCIAL	08.244.0124.2096.0000						23.000,00
3	DESPESAS CORRENTES					23.000,00	
3	OUTRAS DESPESAS CORRENTES				23.000,00		
	MATERIAL DE CONSUMO		3.3.90.30.00	12.000,00			
	OUTROS SERVIÇOS DE TERCEIROS - PESSOA FÍSICA		3.3.90.36.00	6.000,00			
	OUTROS SERVIÇOS DE TERCEIROS - PESSOA JURÍDICA		3.3.90.39.00	3.000,00			
	DESPESAS DE EXERCÍCIOS ANTERIORES		3.3.90.92.00	2.000,00			
MANUTENÇÃO E FUNCIONAMENTO DO FUNDO MUNICIPAL DE ASSISTÊNCIA SOCIAL - FMAS	08.244.0124.2097.0000						57.500,00
3	DESPESAS CORRENTES					57.500,00	
1	PESSOAL E ENCARGOS SOCIAIS				33.000,00		
	CONTRATAÇÃO POR TEMPO DETERMINADO		3.1.90.04.00	8.000,00			
	VENCIMENTOS E VANTAGENS FIXAS - PESSOAL CIVIL		3.1.90.11.00	15.000,00			
	OBRIGAÇÕES PATRONAIS		3.1.90.13.00	6.000,00			
	DESPESAS DE EXERCÍCIOS ANTERIORES		3.1.90.92.00	4.000,00			

**PM. MUN DE S. RAIMUNDO DOCA BEZERRA**

Av. Moreno, S/N - Centro - CNPJ:01611836/0001-95

Orçamento Programa - Exercício de 2017

Página 36

QUADRO AUXILIAR DE DETALHAMENTO DA DESPESA

ORGÃO 02 PODER EXECUTIVO
UNIDADE 19 F.M.A.S - SÃO RAIMUNDO DO DOCA BEZERRA
SUB UNIDADE 00 F.M.A.S - SÃO RAIMUNDO DO DOCA BEZERRA

Aplicacao Programada	Proj/Ativ	Finalidade	Categoria	Detalhada	TotalGrupo	Total Categ.	Total Func.
		F.R. - C.A.					
MANUTENÇÃO E FUNCIONAMENTO DO FUNDO MUNICIPAL DE ASSISTÊNCIA SOCIAL - FMAS	08.244.0124.2097.0000						57.500,00
3 DESPESAS CORRENTES						57.500,00	
3 OUTRAS DESPESAS CORRENTES					24.500,00		
DIÁRIAS - PESSOAL CIVIL			3.3.90.14.00	8.000,00			
MATERIAL DE CONSUMO			3.3.90.30.00	2.000,00			
SERVIÇOS DE CONSULTORIA			3.3.90.35.00	2.000,00			
OUTROS SERVIÇOS DE TERCEIROS - PESSOA FÍSICA			3.3.90.36.00	2.000,00			
OUTROS SERVIÇOS DE TERCEIROS - PESSOA JURÍDICA			3.3.90.39.00	6.000,00			
OUTROS AUXÍLIOS FINANCEIROS A PESSOA FÍSICA			3.3.90.48.00	3.000,00			
DESPESAS DE EXERCÍCIOS ANTERIORES			3.3.90.92.00	1.500,00			
MANUTENÇÃO DE BENEFÍCIOS EVENTUAIS A PESSOAS CARENTES	08.244.0124.2098.0000						24.000,00
3 DESPESAS CORRENTES						24.000,00	
3 OUTRAS DESPESAS CORRENTES					24.000,00		
Outros Benefícios Assistenciais do servidor e do militar			3.3.90.08.00	12.000,00			
OUTROS AUXÍLIOS FINANCEIROS A PESSOA FÍSICA			3.3.90.48.00	12.000,00			
AQUISIÇÃO DE EQUIPAMENTOS E MATERIAL PERMANENTE - FMAS	08.244.0128.1063.0000						12.000,00
4 DESPESAS DE CAPITAL						12.000,00	
4 INVESTIMENTOS					12.000,00		
EQUIPAMENTOS E MATERIAL PERMANENTE			4.4.90.52.00	12.000,00			
AQUISIÇÃO DE VEÍCULO PARA FUNDO MUNICIPAL DE ASSISTÊNCIA SOCIAL - FMAS	08.244.0128.1064.0000						35.000,00
4 DESPESAS DE CAPITAL						35.000,00	
4 INVESTIMENTOS					35.000,00		
EQUIPAMENTOS E MATERIAL PERMANENTE			4.4.90.52.00	35.000,00			
CONSTRUÇÃO, REFORMA E AMPLIAÇÃO DO PRÉDIO DO CRAS	08.244.0128.1068.0000						61.500,00
4 DESPESAS DE CAPITAL						61.500,00	
4 INVESTIMENTOS					61.500,00		
OBRAS E INSTALAÇÕES			4.4.90.51.00	55.500,00			
DESPESAS DE EXERCÍCIOS ANTERIORES			4.4.90.92.00	6.000,00			
MANUTENÇÃO DO PROGRAMA PISO BÁSICO FIXO - PBF / CRAS	08.244.0128.2099.0000						60.000,00
3 DESPESAS CORRENTES						60.000,00	
3 OUTRAS DESPESAS CORRENTES					60.000,00		
CONTRATAÇÃO POR TEMPO DETERMINADO - PESSOAL CIVIL			3.3.90.04.00	38.000,00			
MATERIAL DE CONSUMO			3.3.90.30.00	15.000,00			
OUTROS SERVIÇOS DE TERCEIROS - PESSOA FÍSICA			3.3.90.36.00	2.000,00			
OUTROS SERVIÇOS DE TERCEIROS - PESSOA JURÍDICA			3.3.90.39.00	3.000,00			
DESPESAS DE EXERCÍCIOS ANTERIORES			3.3.90.92.00	2.000,00			
MANUTENÇÃO DO PROGRAMA PISO BÁSICO VARIÁVEL - PBV III	08.244.0128.2100.0000						22.000,00
3 DESPESAS CORRENTES						22.000,00	
3 OUTRAS DESPESAS CORRENTES					22.000,00		
CONTRATAÇÃO POR TEMPO DETERMINADO - PESSOAL CIVIL			3.3.90.04.00	8.000,00			
MATERIAL DE CONSUMO			3.3.90.30.00	8.000,00			
OUTROS SERVIÇOS DE TERCEIROS - PESSOA FÍSICA			3.3.90.36.00	2.000,00			
OUTROS SERVIÇOS DE TERCEIROS - PESSOA JURÍDICA			3.3.90.39.00	2.000,00			
DESPESAS DE EXERCÍCIOS ANTERIORES			3.3.90.92.00	2.000,00			

**PM. MUN DE S. RAIMUNDO DOCA BEZERRA**

Av. Moreno, S/N - Centro - CNPJ:01611836/0001-95

Orçamento Programa - Exercício de 2017

TRANSFERÊNCIAS FINANCEIRAS PREVISTAS

ENTIDADE	PREVISÃO DE REPASSE	
	A REPASSAR	A RECEBER
10 PREFEITURA DE SÃO RAIMUNDO DO DOCA BEZERRA	1.499.000,00	
11 CÂMARA MUNICIPAL DE SÃO RAIMUNDO DO DOCA BEZERRA		679.000,00
12 FUNDEB - SÃO RAIMUNDO DO DOCA BEZERRA		0,00
13 FMS - SÃO RAIMUNDO DO DOCA BEZERRA		729.000,00
14 FMAS - SÃO RAIMUNDO DO DOCA BEZERRA		91.000,00
	Totais R\$:	
	1.499.000,00	1.499.000,00

**PM. MUN DE S. RAIMUNDO DOCA BEZERRA**

Av. Moreno, S/N - Centro - CNPJ:01611836/0001-95

Quadro 25

Página 1

Orçamento Programa - Exercício de 2017

NATUREZA DA DESPESA POR PODER

PODER: 01 PODER LEGISLATIVO

Código	Especificação	Modalidade	Grupo	Categoria Econômica
3 0. 00	DESPESAS CORRENTES			<u>592.000,00</u>
3 1. 00	PESSOAL E ENCARGOS SOCIAIS		<u>460.000,00</u>	
3 1. 90	APLICAÇÕES DIRETAS	<u>460.000,00</u>		
3 3. 00	OUTRAS DESPESAS CORRENTES		<u>132.000,00</u>	
3 3. 90	APLICAÇÕES DIRETAS	<u>132.000,00</u>		
4 0. 00	DESPESAS DE CAPITAL			<u>87.000,00</u>
4 4. 00	INVESTIMENTOS		<u>87.000,00</u>	
4 4. 90	APLICAÇÕES DIRETAS	<u>87.000,00</u>		
			TOTAL	679.000,00

**PM. MUN DE S. RAIMUNDO DOCA BEZERRA**

Av. Moreno, S/N - Centro - CNPJ:01611836/0001-95

Orçamento Programa - Exercício de 2017

NATUREZA DA DESPESA POR PODERQuadro 25
Página 2

PODER: 02 PODER EXECUTIVO

Código	Especificação	Modalidade	Grupo	Categoria Econômica
3 0.00	DESPESAS CORRENTES			<u>15.772.394,00</u>
3 1.00	PESSOAL E ENCARGOS SOCIAIS		<u>9.069.613,50</u>	
3 1.90	APLICAÇÕES DIRETAS	<u>9.069.613,50</u>		
3 2.00	JUROS E ENCARGOS DA DÍVIDA		<u>6.655,00</u>	
3 2.90	APLICAÇÕES DIRETAS	<u>6.655,00</u>		
3 3.00	OUTRAS DESPESAS CORRENTES		<u>6.696.125,50</u>	
3 3.90	APLICAÇÕES DIRETAS	<u>6.696.125,50</u>		
4 0.00	DESPESAS DE CAPITAL			<u>6.728.606,00</u>
4 4.00	INVESTIMENTOS		<u>6.407.351,00</u>	
4 4.90	APLICAÇÕES DIRETAS	<u>6.407.351,00</u>		
4 5.00	INVERSÕES FINANCEIRAS		<u>26.620,00</u>	
4 5.90	APLICAÇÕES DIRETAS	<u>26.620,00</u>		
4 6.00	AMORTIZAÇÃO DA DÍVIDA		<u>294.635,00</u>	
4 6.90	APLICAÇÕES DIRETAS	<u>294.635,00</u>		
			TOTAL	22.501.000,00



PM. MUN DE S. RAIMUNDO DOCA BEZERRA

Av. Moreno, S/N - Centro - CNPJ:01611836/0001-95

Orçamento Programa - Exercício de 2017

NATUREZA DA DESPESA POR PODER

Quadro 25

Página 3

PODER: 90 RESERVA DE CONTINGÊNCIA

Código	Especificação	Modalidade	Grupo	Categoria Econômica
9 0. 00	RESERVA DE CONTINGÊNCIA			<u>133.000,00</u>
9 9. 00	RESERVA DE CONTINGÊNCIA		<u>133.000,00</u>	
9 9. 99	Reserva de Contingência	<u>133.000,00</u>		
			TOTAL	133.000,00

**PM. MUN DE S. RAIMUNDO DOCA BEZERRA**

Av. Moreno, S/N - Centro - CNPJ:01611836/0001-95

Anexo 02

Página 1

Orçamento Programa - Exercício de 2017

RECEITAS SEGUNDO AS CATEGORIAS ECONOMICAS

Código	Especificação	F.R.	Desdobramento	SubCategoria Fonte	Categoria Econômica
1000.00.00.00	RECEITAS CORRENTES	0.000.000			22.330.000,00
1100.00.00.00	RECEITA TRIBUTARIA	0.000.000		291.000,00	
1110.00.00.00	IMPOSTOS	0.000.000		237.000,00	
1112.00.00.00	IMPOSTOS SOBRE O PATRIMONIO E A RENDA	0.000.000	97.000,00		
1112.02.00.00	IPTU	0.01.00	13.000,00		
1112.04.00.00	IMPOSTO SOBRE A RENDA E PROVENTOS DE QUALQUER NATUREZA	0.000.000	80.000,00		
1112.04.31.00	RETIDOS NAS FONTES	0.01.00	80.000,00		
1112.08.00.00	IMP.S/TRANSM.INTER VIVOS-BENS MOVEIS E DIREIT.SOBRE IMOVEIS	0.01.00	4.000,00		
1113.00.00.00	IMPOSTOS SOBRE A PRODUCAO E A CIRCULACAO	0.000.000	140.000,00		
1113.05.00.00	ISS	0.01.00	140.000,00		
1120.00.00.00	TAXAS	0.000.000		24.000,00	
1121.00.00.00	TAXAS PELO EXERCICIO DO PODER DE POLICIA	0.000.000	16.000,00		
1121.17.00.00	TAXA DE FISCALIZACAO DE VIGILANCIA SANITARIA	0.01.00	2.000,00		
1121.25.00.00	TAXA LICEN. P/FUNCIION.ESTAB.COMER.INDUST. E PREST.SERV.	0.01.00	2.000,00		
1121.26.00.00	TAXA DE PUBLICIDADE COMERCIAL	0.01.00	2.000,00		
1121.29.00.00	TAXA DE LICENÇA PARA EXECUÇÃO DE OBRAS	0.01.00	2.000,00		
1121.31.00.00	TAXA DE UTILIZAÇÃO DE ÁREA DE DOMINIO PÚBLICO	0.01.00	2.000,00		
1121.32.00.00	TAXA DE APROVAÇÃO DE PROJETO DE CONSTRUÇÃO CIVIL	0.01.00	2.000,00		
1121.36.00.00	TAXA DE APREENSÃO, DEPÓSITO OU LIBERAÇÃO DE ANIMAIS	0.01.00	2.000,00		
1121.99.00.00	OUTRAS TAXAS PELO EXERCICIO DE PODER DE POLICIA	0.01.00	2.000,00		
1122.00.00.00	TAXAS PELA PRESTACAO DE SERVICOS	0.000.000	8.000,00		
1122.21.00.00	TAXAS DE SERVIÇOS CADASTRAIS	0.01.00	2.000,00		
1122.28.00.00	TAXA DE CEMITÉRIOS	0.01.00	2.000,00		
1122.90.00.00	TAXA DE LIMPEZA PÚBLICA	0.01.00	2.000,00		
1122.99.00.00	OUTRAS TAXAS PELA PRESTAÇÃO DE SERVIÇOS	0.01.00	2.000,00		
1130.00.00.00	CONTRIBUIÇÃO DE MELHORIA	0.000.000		30.000,00	
1130.01.00.00	CONTRIB.MELH. P/ EXPANSÃO DA REDE DE ÁGUA POTÁV. E ESGOTO	0.01.00	2.000,00		
1130.02.00.00	CONTRIB.MELH.P/ EXPAN.REDE ILUMINAÇÃO PÚBLICA DA CIDADE	0.01.00	12.000,00		
1130.03.00.00	CONTRIB.MELH.P/ EXPAN.REDE DE ILUMINAÇÃO PÚBLICA RURAL	0.01.00	12.000,00		
1130.04.00.00	CONTRIB.MELH.P/ PAVIMENTAÇÃO E OBRAS COMPLEMENTARES	0.01.00	2.000,00		
1130.99.00.00	OUTRAS CONTRIBUIÇÕES DE MELHORIA	0.01.00	2.000,00		
1200.00.00.00	RECEITA DE CONTRIBUIÇÕES	0.000.000		9.000,00	
1210.00.00.00	CONTRIBUIÇÕES SOCIAIS	0.000.000		2.000,00	
1210.99.00.00	OUTRAS CONTRIBUIÇÕES SOCIAIS	0.01.00	2.000,00		
1220.00.00.00	CONTRIBUIÇÕES DE INTERVENÇÃO NO DOMINIO ECONOMICO.	0.000.000		7.000,00	
1220.29.00.00	CONTRIBUIÇÃO P/ CUSTEIO DO SERVIÇO DE ILUMINAÇÃO PÚBLICA	0.01.00	5.000,00		
1220.99.00.00	OUTRA CONTRIBUIÇÕES ECONOMICAS	0.000.000	2.000,00		
1220.99.01.00	OUTRAS CONTRIBUIÇÕES ECONOMICAS - PRINCIPAL	0.01.00	2.000,00		
1300.00.00.00	RECEITA PATRIMONIAL	0.000.000		110.700,00	
1310.00.00.00	RECEITAS IMOBILIARIAS	0.000.000		6.000,00	
1311.00.00.00	ALUGUEIS	0.000.000	2.000,00		
1311.01.00.00	ALUGUEIS DE IMÓVEIS URBANOS	0.01.00	2.000,00		
1312.00.00.00	ARRENDAMENTOS	0.000.000	2.000,00		
1312.00.00.00	ARRENDAMENTOS	0.01.00	2.000,00		
1315.00.00.00	TAXA DE OCUPAÇÃO DE IMÓVEIS	0.000.000	2.000,00		
1315.00.00.00	TAXA DE OCUPAÇÃO DE IMÓVEIS	0.01.00	2.000,00		
1320.00.00.00	RECEITAS DE VALORES MOBILIARIOS	0.000.000		104.700,00	
1321.00.00.00	JUROS DE TÍTULOS DE RENDA	0.000.000	4.000,00		
1321.01.99.00	RECEITA JUROS DE TITULOS E RENDAS DE RECURSOS VINCULADOS	0.01.00	2.000,00		
1321.02.00.00	JUROS DE TITULOS DE RENDA - RECURSOS NÃO VINCULADOS	0.01.00	2.000,00		
1325.00.00.00	REMUNERAÇÃO DE DEPOSITOS BANCARIOS	0.000.000	100.700,00		
1325.01.00.00	REMUNERAÇÃO DE DEPOSITOS DE RECURSOS VINCULADOS	0.000.000	80.700,00		
1325.01.02.00	RECEITA REMUNERAÇÃO DEPÓS. BANCÁR.RECUR.VINCUL.FUNDEB	0.01.00	27.000,00		
1325.01.03.00	RECEITA REMUN.DEPÓS. BANC.RECUR.VINC. FNS	0.01.00	26.000,00		
1325.01.05.00	RECEITA REMUNER.DEPÓS.BANC.RECUR.VINC.-MDE	0.01.00	7.700,00		
1325.01.10.00	RECEITA REMUN.DEPÓS.BANC.RECUR.VINCUL.-FNAS	0.01.00	6.000,00		
1325.01.99.00	RECEITA REMUN. OUTROS DEPÓS.BANC.RECURSOS VINCULADOS	0.01.00	14.000,00		
1325.02.00.00	REMUNERAÇÃO DE DEPOSITOS DE RECURSOS NÃO VINCULADOS	0.000.000	20.000,00		
1325.02.99.00	REMUN. DE OUTROS DEPÓSITOS DE RECURSOS NÃO VINCULADOS	0.01.00	20.000,00		
1600.00.00.00	RECEITA DE SERVIÇOS	0.000.000		74.100,00	
1600.05.00.00	SERVICOS DE SAUDE	0.000.000	53.600,00		

**PM. MUN DE S. RAIMUNDO DOCA BEZERRA**

Av. Moreno, S/N - Centro - CNPJ:01611836/0001-95

Anexo 02

Página 2

Orçamento Programa - Exercício de 2017

RECEITAS SEGUNDO AS CATEGORIAS ECONOMICAS

Código	Especificação	F.R.	Desdobramento	SubCategoria Fonte	Categoria Econômica
1600.05.01.00	SERVIÇOS HOSPITALARES	0.01.00	50.000,00		
1600.05.03.00	SERVIÇOS RADIOLÓGICOS E LABORATORIAIS	0.01.00	1.200,00		
1600.05.10.00	SERVIÇOS AMBULATORIAIS	0.01.00	1.200,00		
1600.05.99.00	OUTROS SERVIÇOS DE SAÚDE	0.01.00	1.200,00		
1600.13.00.00	SERVICIOS ADMINISTRATIVOS	0.000.000	12.000,00		
1600.13.01.00	SERVIÇOS DE INSCRIÇÃO EM CONCURSOS PÚBLICOS	0.01.00	6.000,00		
1600.13.02.00	SERVIÇOS DE VENDA DE EDITAIS	0.01.00	6.000,00		
1600.29.00.00	SERVIÇOS DE CADASTRAMENTO DE FORNECEDORES	0.01.00	6.000,00		
1600.99.00.00	OUTROS SERVIÇOS	0.01.00	2.500,00		
1700.00.00.00	TRANSFERENCIAS CORRENTES	0.000.000		21.807.600,00	
1720.00.00.00	TRANSFERENCIAS INTERGOVERNAMENTAIS	0.000.000		20.211.600,00	
1721.00.00.00	TRANSFERENCIAS DA UNIAO	0.000.000	10.837.600,00		
1721.01.00.00	PARTICIPACAO NA RECEITA DA UNIAO	0.000.000	8.205.000,00		
1721.01.02.00	COTA-PARTE FPM	0.01.00	8.200.000,00		
1721.01.05.00	COTA-PARTE ITR	0.01.00	5.000,00		
1721.22.00.00	TRANSFERÊNCIAS DA COMPENSAÇÃO FINANCEIRA PELA EXPLORAÇÃO DE	0.000.000	137.200,00		
1721.22.20.00	COTA-PARTE DA COMPENS. FINANC. RECURSOS MINERAIS - CFEM	0.01.00	2.600,00		
1721.22.70.00	COTA-PARTE DO FUNDO ESPECIAL DO PETRÓLEO - FEP	0.01.00	132.000,00		
1721.22.90.00	OUTRAS TRANSF. COMPENS. FINANCEIRA-EXPLOR. RECURS. NATURAIS	0.01.00	2.600,00		
1721.33.00.00	TRANSFERÊNCIA DE RECURSOS SUS- FUNDO A FUNDO	0.000.000	1.320.400,00		
1721.33.11.00	SUS - ATENÇÃO BÁSICA	0.000.000	1.060.000,00		
1721.33.11.01	PISO DE ATENÇÃO BÁSICA (PAB-FIXO)	0.01.00	280.000,00		
1721.33.11.02	Programa de Requalificação de UBS - Reformas	0.01.00	20.000,00		
1721.33.11.03	SAÚDE DA FAMÍLIA SF	0.01.00	280.000,00		
1721.33.11.04	AGENTES COMUNITÁRIOS DE SAÚDE - ACS	0.01.00	180.000,00		
1721.33.11.05	SAÚDE BUCAL - SB	0.01.00	54.000,00		
1721.33.11.06	COMPENSAÇÃO DE ESPECIALIDADES REGIONAIS	0.01.00	80.000,00		
1721.33.11.07	NUCLEO DE APOIO A SAÚDE DA FAMÍLIA NASF	0.01.00	60.000,00		
1721.33.11.08	PROGRAMA SAÚDE NA ESCOLA SE	0.01.00	54.000,00		
1721.33.11.09	PROGRAMA DE MELHORIA DO ACESSO E DA QUALIDADE PAMQ	0.01.00	26.000,00		
1721.33.11.99	OUTROS PROGRAMAS DO PISO DE ATENÇÃO BÁSICA	0.01.00	26.000,00		
1721.33.12.00	ATENÇÃO DO MAC AMBULATORIAL E HOSPITALAR	0.000.000	78.000,00		
1721.33.12.01	TETO MUNICIPAL DA MÉDIA E ALTA COMPLEXIDADE AMBUL. E HOSPIT	0.01.00	12.000,00		
1721.33.12.02	CEO - CENTRO DE ESPECIALIDADE ODONTOLÓGICA	0.01.00	10.000,00		
1721.33.12.03	SERVIÇO DE ATENDIMENTO MOVEL AS URGENCIA - SAMU 192	0.01.00	10.000,00		
1721.33.12.04	CAPS CENTRO DE ATENÇÃO PSICOSSOCIAL	0.01.00	10.000,00		
1721.33.12.05	TETO MUNICIPAL DA REDE SAÚDE MENTAL (RSME)	0.01.00	12.000,00		
1721.33.12.06	TETO MUNICIPAL DA REDE CEGONHA (RCE-RCEG)	0.01.00	12.000,00		
1721.33.12.99	OUTROS PROGRAMAS DO MAC	0.01.00	12.000,00		
1721.33.13.00	VIGILÂNCIA EM SAÚDE	0.000.000	60.000,00		
1721.33.13.01	PISO FIXO DE VIGILÂNCIA E PROMOÇÃO A SAÚDE PFVS	0.01.00	12.000,00		
1721.33.13.03	PISO ESTRATÉGICO DE RISCO DE VS (FNS)	0.01.00	6.000,00		
1721.33.13.04	AÇÕES ESTRUTURANTES DE VIGILÂNCIA SANITÁRIA (FNS)	0.01.00	12.000,00		
1721.33.13.05	CAMPANHA DE VACINAÇÃO POLIOMIELITE	0.01.00	6.000,00		
1721.33.13.06	CAMPANHA DE VACINAÇÃO DO IDOSO (INFLUENZA)	0.01.00	6.000,00		
1721.33.13.07	CAMPANHA NACIONAL DO SEGUIMENTO DO SARAMPO E RUBEOLA	0.01.00	6.000,00		
1721.33.13.08	OUTRAS CAMPANHAS DE VACINAÇÃO	0.01.00	6.000,00		
1721.33.13.99	OUTRAS TRANSFERÊNCIAS EM VIGILÂNCIA DE SAÚDE	0.01.00	6.000,00		
1721.33.14.00	ASSISTÊNCIA FARMACÊUTICA	0.000.000	36.000,00		
1721.33.14.10	COMPONENTE BÁSICO DA ASSISTÊNCIA FARMACÊUTICA	0.01.00	24.000,00		
1721.33.14.20	COMPONENTE ESTRATÉGICO DA ASSISTÊNCIA FARMACÊUTICA	0.01.00	6.000,00		
1721.33.14.99	OUTROS PROGRAMAS DE ASSISTÊNCIA FARMACÊUTICA	0.01.00	6.000,00		
1721.33.15.00	INVESTIMENTO	0.000.000	74.000,00		
1721.33.15.01	PROGRAMA DE REQUALIFICAÇÃO DE UBS CONSTRUÇÃO	0.01.00	20.000,00		
1721.33.15.02	PROGRAMA DE REQUALIFICAÇÃO DE UBS AMPLIAÇÃO	0.01.00	20.000,00		
1721.33.15.03	UNIDADE BÁSICA DE SAÚDE UBS	0.01.00	14.000,00		
1721.33.15.99	OUTRAS TRANSFERÊNCIAS DE INVESTIMENTOS	0.01.00	20.000,00		
1721.33.99.00	TRANSFERÊNCIA DE RECURSOS SUS- FUNDO A FUNDO	0.000.000	12.400,00		
1721.33.99.99	OUTRAS TRANSFERÊNCIAS DE RECURSOS DO SUS - REPASSE FUNDO A F	0.01.00	12.400,00		
1721.34.00.00	TRANSFERÊNCIA DE RECURSOS FNAS	0.000.000	434.000,00		
1721.34.01.01	PISO BÁSICO FIXO - PBF CRAS	0.01.00	50.000,00		

**PM. MUN DE S. RAIMUNDO DOCA BEZERRA**

Av. Moreno, S/N - Centro - CNPJ:01611836/0001-95

Anexo 02
Página 3

Orçamento Programa - Exercício de 2017

RECEITAS SEGUNDO AS CATEGORIAS ECONOMICAS

Código	Especificação	F.R.	Desdobramento	SubCategoria Fonte	Categoria Econômica
1721.34.01.02	PROJovem ADOLESCENTE - PBV I (SERVICOS SOCIOEDUCATIVOS)	0.01.00	60.000,00		
1721.34.01.03	PROTECAO SOCIAL BASICA - PBV II (CRIANÇAS ATÉ 06 ANOS E IDOS)	0.01.00	30.000,00		
1721.34.01.04	PROTECAO SOCIAL BASICA PBV II (OUTRAS ACOES PRIORITARIAS)	0.01.00	30.000,00		
1721.34.01.09	OUTRAS TRANSFERENCIAS - PROTECAO SOCIAL BASICA	0.01.00	16.000,00		
1721.34.02.01	PISO FIXO DE MEDIA COMPLEXIDADE - PPMC (CREAS)	0.01.00	25.000,00		
1721.34.02.02	SERVIÇO DE CONVIVENCIA E FORTALECIMENTO DE VINCULOS (SCFV)	0.01.00	60.000,00		
1721.34.02.03	PROTECAO SOCIAL DE ALTA COMPLEXIDADE	0.01.00	16.000,00		
1721.34.02.09	OUTRAS TRANSFERENCIAS - PROTECAO SOCIAL ESPECIAL	0.01.00	16.000,00		
1721.34.03.01	INDICE DE GESTAO DESCENTRALIZADA DO BOLSA FAMILIA - IGDDBF	0.01.00	60.000,00		
1721.34.03.02	INDICE DE GESTAO DESCENTRALIZADA DO SUAS - IGD-SUAS	0.01.00	60.000,00		
1721.34.03.09	OUTRAS TRANSFERENCIAS - PROTECAO SOCIAL ESPECIAL	0.01.00	5.000,00		
1721.34.09.99	OUTRAS TRANSFERENCIAS DE RECURSOS DO FUNDO NAC DE ASSIST SOC	0.01.00	6.000,00		
1721.35.00.00	TRANSFERENCIA DE RECURSOS DO FUNDO NACIONAL DE DESENVOLVIMEN	0.000.000	629.000,00		
1721.35.01.00	TRANSFERÊNCIAS DO SALÁRIO-EDUCAÇÃO	0.01.00	137.000,00		
1721.35.02.00	TRANSF.FNDE AO PROGRAMA DINHEIRO DIRETO NA ESCOLA-PDDE	0.01.00	20.000,00		
1721.35.03.00	TRANSF.FNDE PROGRAMA NACIONAL DE ALIMENTAÇÃO-PNAE	0.01.00	292.000,00		
1721.35.04.00	TRANSF.FNDE PROGRAMA NACIONAL TRANSPORTE ESCOLAR-PNATE	0.01.00	80.000,00		
1721.35.99.00	OUTRAS TRANSF.FUNDO NAC.DESENV.EDUCAÇÃO-FNDE	0.000.000	100.000,00		
1721.35.99.01	PBA - PROGRAMA BRASIL ALFABETIZADO	0.01.00	20.000,00		
1721.35.99.02	OUTRAS TRANSF.FUNDO NAC.DESENV.EDUCAÇÃO-FNDE	0.01.00	80.000,00		
1721.36.00.00	TRANSF.FINANÇEIRA DO ICMS- DESONERAÇÃO - L.C. Nº 87/96	0.01.00	30.000,00		
1721.99.00.00	OUTRAS TRANSFERÊNCIAS DA UNIÃO	0.000.000	68.000,00		
1721.99.00.00	OUTRAS TRANSFERÊNCIAS DA UNIÃO	0.01.00	14.000,00		
1721.99.01.00	FEX - FOMENTO AS EXPORTACOES	0.01.00	14.000,00		
1721.99.02.00	AFM - APOIO FINANCEIRO AOS MUNICIPIOS	0.01.00	40.000,00		
1721.99.03.00	DEMAIS TRANSFERENCIAS DA UNIAO	0.01.00	14.000,00		
1722.00.00.00	TRANSFERENCIAS DOS ESTADOS	0.000.000	1.388.000,00		
1722.01.00.00	PARTICIPACAO NA RECEITA DOS ESTADOS	0.000.000	1.296.000,00		
1722.01.01.00	COTA-PARTE DO ICMS	0.01.00	1.200.000,00		
1722.01.02.00	COTA-PARTE DO IPVA	0.01.00	40.000,00		
1722.01.04.00	COTA-PARTE DO IPI SOBRE EXPORTAÇÃO	0.01.00	10.000,00		
1722.01.13.00	COTA-PARTE DA CONTRIB.INTERVENÇÃO NO DOMINIO ECONÔMICO	0.01.00	20.000,00		
1722.01.99.00	OUTRAS PARTICIPAÇÕES NA RECEITA DOS ESTADOS	0.01.00	26.000,00		
1722.33.00.00	TRANSF.RECUR.ESTADO P/PROGR. SAÚDE-REPASSE FUNDO A FUNDO	0.000.000	92.000,00		
1722.33.01.00	TRANSFERENCIA DE REC. DO EST. P/PROG. DE SAUDE - REPASSE FUN	0.01.00	66.000,00		
1722.33.02.00	TRANSF.RECUR.ESTADO P/PROGR. ASSIST. SOCIAL - REP FUNDO A FU	0.01.00	26.000,00		
1724.00.00.00	TRANSFERENCIAS MULTIGOVERNAMENTAIS	0.000.000	7.986.000,00		
1724.01.00.00	TRANSF.RECURSOS DO FUNDO DE MANUTENÇÃO E DESENVOLVIMENTO	0.01.00	4.658.000,00		
1724.02.00.00	TRANSF RECUR.COMPLEMENTAÇÃO DA UNIÃO - FUNDEB	0.01.00	3.302.000,00		
1724.99.00.00	OUTRAS TRANSFERENCIAS MULTIGOVERNAMENTAIS	0.01.00	26.000,00		
1760.00.00.00	TRANSFERENCIAS DE CONVENIOS	0.000.000		1.596.000,00	
1761.00.00.00	TRANSFERENCIAS DE CONVENIOS DA UNIAO E DE SUAS ENTIDADES	0.000.000	798.000,00		
1761.01.00.00	TRANSF.CONVÊNIO UNIAO P/ O SUS	0.01.00	266.000,00		
1761.02.00.00	TRANSF.CONVÊNIO DA UNIAO A PROGRAMAS EDUCAÇÃO	0.01.00	266.000,00		
1761.03.00.00	TRANSF.CONVÊNIO DA UNIAO A PROGRAMAS DE ASSIST. SOCIAL	0.01.00	133.000,00		
1761.99.00.00	OUTRAS TRANSFERENCIAS DE CONVENIOS DA UNIAO	0.01.00	133.000,00		
1762.00.00.00	TRANSFERENCIAS DOS ESTADOS E DE SUAS ENTIDADES	0.000.000	798.000,00		
1762.01.00.00	TRANSF.CONV.ESTADO P/ O SUS	0.01.00	266.000,00		
1762.02.00.00	TRANSF.CONV.ESTADO A PROGRAMAS DE EDUCAÇÃO	0.01.00	266.000,00		
1762.99.00.00	OUTRAS TRANSFERENCIAS DE CONVÊNIO DO ESTADO	0.000.000	133.000,00		
1762.99.00.00	OUTRAS TRANSFERENCIAS DE CONVÊNIO DO ESTADO	0.01.00	133.000,00		
1762.99.02.00	TRANSFERÊNCIAS DE CONVENIO DA ASSIST. SOCIAL	0.01.00	133.000,00		
1900.00.00.00	OUTRAS RECEITAS CORRENTES	0.000.000		37.600,00	
1910.00.00.00	MULTAS E JUROS DE MORA	0.000.000		17.000,00	
1911.00.00.00	MULTAS E JUROS DE MORA DOS TRIBUTOS	0.000.000	7.500,00		
1911.02.00.00	MULTAS E JUROS DE MORA - IMPOSTO SOBRE A RENDA E PROVENTOS D	0.000.000	1.500,00		
1911.02.03.00	MULTAS JUROS DE MORA-IMP.SOBRE IRRF	0.01.00	1.500,00		

**PM. MUN DE S. RAIMUNDO DOCA BEZERRA**

Av. Moreno, S/N - Centro - CNPJ:01611836/0001-95

Anexo 02

Página 4

Orçamento Programa - Exercício de 2017

RECEITAS SEGUNDO AS CATEGORIAS ECONOMICAS

Código	Especificação	F.R.	Desdobramento	SubCategoria Fonte	Categoria Econômica
1911.38.00.00	MULTAS JUROS DE MORA IPTU	0.01.00	1.500,00		
1911.39.00.00	MULTAS JUROS DE MORA ITBI	0.01.00	1.500,00		
1911.40.00.00	MULTAS JUROS DE MORA ISS	0.01.00	1.500,00		
1911.99.00.00	MULTAS E JUROS DE MORA DE OUTROS TRIBUTOS	0.000.000	1.500,00		
1911.99.01.00	MULTAS E JUROS DE MORA DE OUTROS TRIBUTOS	0.01.00	1.500,00		
1913.00.00.00	MULTAS E JUROS DE MORA DA DÍVIDA ATIVA DOS TRIBUTOS	0.000.000	7.500,00		
1913.02.00.00	MULTAS E JUROS DE MORA DA DÍVIDA ATIVA DO IMPOSTO SOBRE A RE	0.000.000	1.500,00		
1913.02.03.00	MULTAS JUROS MORA-DÍVIDA ATIVA- IRRF	0.01.00	1.500,00		
1913.11.00.00	MULTAS JUR.MORA DÍVIDA ATIVA - IPTU	0.01.00	1.500,00		
1913.12.00.00	MULTAS JUROS MORA DÍVIDA ATIVA - ITBI	0.01.00	1.500,00		
1913.13.00.00	MULTAS JUROS MORA DÍVIDA ATIVA - ISS	0.01.00	1.500,00		
1913.99.00.00	MULTAS E JUROS DE MORA DA DÍVIDA ATIVA DE OUTROS TRIBUTOS	0.01.00	1.500,00		
1918.00.00.00	MULTAS E JUROS DE MORA DE OUTRAS RECEITAS	0.000.000	2.000,00		
1918.99.00.00	OUTRAS MULTAS E JUROS DE MORA	0.01.00	2.000,00		
1920.00.00.00	INDENIZAÇÕES E RESTITUIÇÕES	0.000.000		13.500,00	
1921.00.00.00	INDENIZACOES	0.000.000	12.000,00		
1921.06.00.00	INDENIZACOES POR DANOS CAUSADOS AO PATRIMÔNIO PÚBLICO	0.01.00	6.000,00		
1921.99.00.00	OUTRAS INDENIZACOES	0.01.00	6.000,00		
1922.00.00.00	RESTITUIÇÕES	0.000.000	1.500,00		
1922.99.00.00	OUTRAS RESTITUIÇÕES	0.01.00	1.500,00		
1930.00.00.00	RECEITA DA DÍVIDA ATIVA	0.000.000		7.100,00	
1931.00.00.00	RECEITA DA DÍVIDA ATIVA TRIBUTARIA	0.000.000	7.100,00		
1931.11.00.00	RECEITA DA DÍVIDA ATIVA DO IPTU	0.01.00	1.500,00		
1931.12.00.00	RECEITA DA DÍVIDA ATIVA DO ITBI	0.01.00	1.500,00		
1931.13.00.00	RECEITA DA DÍVIDA ATIVA DO ISS	0.01.00	1.500,00		
1931.99.00.00	RECEITA DA DÍVIDA ATIVA DE OUTROS TRIBUTOS	0.000.000	2.600,00		
1931.99.01.00	RECEITA DA DÍVIDA ATIVA DE OUTROS TRIBUTOS - PRINCIPAL	0.01.00	2.600,00		
2000.00.00.00	RECEITAS DE CAPITAL	0.000.000			2.880.000,00
2100.00.00.00	OPERACOES DE CREDITO	0.000.000		132.000,00	
2110.00.00.00	OPERACOES DE CREDITO INTERNAS	0.000.000		132.000,00	
2114.00.00.00	OPERACOES DE CREDITO INTERNAS - CONTRATUAIS	0.000.000	66.000,00		
2114.01.00.00	OP.CRÉDITO INTERNAS P/PROGRAMAS DE EDUCAÇÃO	0.01.00	66.000,00		
2119.00.00.00	OUTRAS OPERACOES DE CRÉDITO INTERNAS	0.000.000	66.000,00		
2119.00.00.00	OUTRAS OPERACOES DE CRÉDITO INTERNAS	0.01.00	66.000,00		
2200.00.00.00	ALIENACAO DE BENS	0.000.000		132.000,00	
2210.00.00.00	ALIENACAO DE BENS MOVEIS	0.000.000		66.000,00	
2219.00.00.00	ALIENACAO DE OUTROS BENS MÓVEIS	0.000.000	66.000,00		
2219.00.00.00	ALIENACAO DE OUTROS BENS MÓVEIS	0.01.00	66.000,00		
2220.00.00.00	ALIENACAO DE BENS IMOVEIS	0.000.000		66.000,00	
2229.00.00.00	ALIENACAO DE OUTROS BENS IMÓVEIS	0.000.000	66.000,00		
2229.00.00.00	ALIENACAO DE OUTROS BENS IMÓVEIS	0.01.00	66.000,00		
2400.00.00.00	TRANSFERENCIAS DE CAPITAL	0.000.000		2.616.000,00	
2470.00.00.00	TRANSFERENCIAS DE CONVENIOS	0.000.000		2.616.000,00	
2471.00.00.00	TRANSFERENCIAS DE CONVENIOS DA UNIAO E DE SUAS ENTIDADES	0.000.000	1.564.000,00		
2471.01.00.00	TRANSF.CONVÊNIO DA UNIÃO PARA O SUS	0.01.00	532.000,00		
2471.02.00.00	TRANSF.CONVÊNIO DA UNIÃO DESTINADAS PROGRAMAS DE EDUCAÇÃO	0.01.00	532.000,00		
2471.03.00.00	TRANSF.CONV. UNIÃO DESTINADAS PROGRAMAS DE SANEAM.BÁSICO	0.01.00	200.000,00		
2471.99.00.00	OUTRAS TRANSFERÊNCIAS DE CONVÊNIO DA UNIÃO	0.01.00	300.000,00		
2472.00.00.00	TRANSFERENCIAS DE CONVENIOS DOS ESTADOS E DE SUAS ENTIDADES	0.000.000	1.052.000,00		
2472.01.00.00	TRANSFERENCIAS DE CONVÊNIO DOS ESTADOS P/O SUS	0.01.00	510.000,00		
2472.02.00.00	TRANSF.CONV.ESTADOS DESTINADAS A PROGRAMA DE EDUCAÇÃO	0.01.00	200.000,00		
2472.03.00.00	TRANSF.CONV.ESTADOS A PROGRAMA DE SANEAMENTO BÁSICO	0.01.00	140.000,00		
2472.99.00.00	OUTRAS TRANSFERÊNCIAS DE CONVÊNIO DOS ESTADOS	0.01.00	202.000,00		
9000.00.00.00	DEDUÇÕES DO FUNDEB	0.000.000			-1.897.000,00
9500.00.00.00	DEDUÇÕES DO FUNDEB	0.000.000		-1.897.000,00	
9510.00.00.00	DEDUÇÕES DO FUNDEB	0.000.000		-1.897.000,00	
9510.00.00.00	DEDUÇÕES DO FUNDEB	0.01.00	-1.897.000,00		
Total das Receitas (exceto Intra-Orçamentárias)					23.313.000,00



PM. MUN DE S. RAIMUNDO DOCA BEZERRA

Av. Moreno, S/N - Centro - CNPJ:01611836/0001-95

Orçamento Programa - Exercício de 2017

RECEITAS SEGUNDO AS CATEGORIAS ECONOMICAS

Anexo 02

Página 5

Código	Especificação	F.R.	Desdobramento	SubCategoria Fonte	Categoria Econômica
Total Geral das Receitas					23.313.000,00

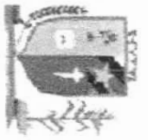

PM. MUN DE S. RAIMUNDO DOCA BEZERRA

Av. Moreno, S/N - Centro

01611836/0001-95

Exercício: 2017

2017

CONSOLIDADO

(Art. 2º - § 1º da Lei 4.320/64)

1 de 1

DEMONSTRATIVO GERAL DA RECEITA POR FONTES E DAS DESPESAS POR FUNÇÕES DO GOVERNO

RECEITA		DESPESA	
TÍTULOS	Saldo R\$	TÍTULOS	Saldo R\$
RECEITAS CORRENTES			
RECEITA TRIBUTARIA	291.000,00	Legislativa	679.000,00
RECEITA DE CONTRIBUICOES	9.000,00	Judiciaria	133.100,00
RECEITA PATRIMONIAL	110.700,00	Administracao	2.728.759,00
RECEITA DE SERVICOS	74.100,00	Assistencia Social	1.602.556,00
TRANSFERENCIAS CORRENTES	21.807.600,00	Saude	3.740.720,00
OUTRAS RECEITAS CORRENTES	37.600,00	Educacao	10.553.410,00
DEDUÇÕES DO FUNDEB	-1.897.000,00	Cultura	319.440,00
RECEITAS DE CAPITAL		Direitos da Cidadania	160.250,00
OPERACOES DE CREDITO	132.000,00	Urbanismo	672.155,00
ALIENACAO DE BENS	132.000,00	Habitacao	239.580,00
TRANSFERENCIAS DE CAPITAL	2.616.000,00	Saneamento	505.780,00
DEDUÇÕES DO FUNDEB		Gestao Ambiental	192.995,00
DEDUÇÕES DO FUNDEB	-1.997.000,00	Agricultura	425.920,00
		Energia	212.960,00
		Transporte	399.300,00
		Desporto e Lazer	292.820,00
		Encargos Especiais	321.255,00
		Reserva de Contingencia	133.000,00
TOTAL	23.313.000,00	TOTAL	23.313.000,00

**PM. MUN DE S. RAIMUNDO DOCA BEZERRA**

Av. Moreno, S/N - Centro - CNPJ:01611836/0001-95

Anexo 02

Orçamento Programa - Exercício de 2017

Página 1

PREVISÃO DA RECEITA

Código	Especificação	F.R.	Desdobramento	SubCategoria Fonte	Categoria Econômica
1000.00.00	RECEITAS CORRENTES	0.000.000			22.330.000,00
1100.00.00	RECEITA TRIBUTARIA	0.000.000		291.000,00	
1110.00.00	IMPOSTOS	0.000.000		237.000,00	
1112.00.00	IMPOSTOS SOBRE O PATRIMONIO E A RENDA	0.000.000	97.000,00		
1112.02.00	IPTU	0.000.000	13.000,00		
1112.02.00	IPTU	0.01.00	13.000,00		
1112.04.00	IMPOSTO SOBRE A RENDA E PROVENTOS DE QUALQUER NATUREZA	0.000.000	80.000,00		
1112.04.31	RETIDOS NAS FONTES	0.01.00	80.000,00		
1112.08.00	IMP.S/TRANSM.INTER VIVOS-BENS MOVEIS E DIREIT.SOBRE IMOVEIS	0.000.000	4.000,00		
1112.08.00	IMP.S/TRANSM.INTER VIVOS-BENS MOVEIS E DIREIT.SOBRE IMOVEIS	0.01.00	4.000,00		
1113.00.00	IMPOSTOS SOBRE A PRODUCAO E A CIRCULACAO	0.000.000	140.000,00		
1113.05.00	ISS	0.000.000	140.000,00		
1113.05.00	ISS	0.01.00	140.000,00		
1120.00.00	TAXAS	0.000.000		24.000,00	
1121.00.00	TAXAS PELO EXERCICIO DO PODER DE POLICIA	0.000.000	16.000,00		
1121.17.00	TAXA DE FISCALIZACAO DE VIGILANCIA SANITARIA	0.000.000	2.000,00		
1121.17.00	TAXA DE FISCALIZACAO DE VIGILANCIA SANITARIA	0.01.00	2.000,00		
1121.25.00	TAXA LICEN. P/FUNCION.ESTAB.COMER.INDUST. E PREST.SERV.	0.000.000	2.000,00		
1121.25.00	TAXA LICEN. P/FUNCION.ESTAB.COMER.INDUST. E PREST.SERV.	0.01.00	2.000,00		
1121.26.00	TAXA DE PUBLICIDADE COMERCIAL	0.000.000	2.000,00		
1121.26.00	TAXA DE PUBLICIDADE COMERCIAL	0.01.00	2.000,00		
1121.29.00	TAXA DE LICENÇA PARA EXECUÇÃO DE OBRAS	0.000.000	2.000,00		
1121.29.00	TAXA DE LICENÇA PARA EXECUÇÃO DE OBRAS	0.01.00	2.000,00		
1121.31.00	TAXA DE UTILIZAÇÃO DE ÁREA DE DOMÍNIO PÚBLICO	0.000.000	2.000,00		
1121.31.00	TAXA DE UTILIZAÇÃO DE ÁREA DE DOMÍNIO PÚBLICO	0.01.00	2.000,00		
1121.32.00	TAXA DE APROVAÇÃO DE PROJETO DE CONSTRUÇÃO CIVIL	0.000.000	2.000,00		
1121.32.00	TAXA DE APROVAÇÃO DE PROJETO DE CONSTRUÇÃO CIVIL	0.01.00	2.000,00		
1121.36.00	TAXA DE APREENSÃO, DEPÓSITO OU LIBERAÇÃO DE ANIMAIS	0.000.000	2.000,00		
1121.36.00	TAXA DE APREENSÃO, DEPÓSITO OU LIBERAÇÃO DE ANIMAIS	0.01.00	2.000,00		
1121.99.00	OUTRAS TAXAS PELO EXERCÍCIO DE PODER DE POLÍCIA	0.000.000	2.000,00		
1121.99.00	OUTRAS TAXAS PELO EXERCÍCIO DE PODER DE POLÍCIA	0.01.00	2.000,00		
1122.00.00	TAXAS PELA PRESTACAO DE SERVICOS	0.000.000	8.000,00		
1122.21.00	TAXAS DE SERVIÇOS CADASTRAIS	0.000.000	2.000,00		
1122.21.00	TAXAS DE SERVIÇOS CADASTRAIS	0.01.00	2.000,00		
1122.28.00	TAXA DE CEMITÉRIOS	0.000.000	2.000,00		
1122.28.00	TAXA DE CEMITÉRIOS	0.01.00	2.000,00		
1122.90.00	TAXA DE LIMPEZA PÚBLICA	0.000.000	2.000,00		
1122.90.00	TAXA DE LIMPEZA PÚBLICA	0.01.00	2.000,00		
1122.99.00	OUTRAS TAXAS PELA PRESTAÇÃO DE SERVIÇOS	0.000.000	2.000,00		
1122.99.00	OUTRAS TAXAS PELA PRESTAÇÃO DE SERVIÇOS	0.01.00	2.000,00		
1130.00.00	CONTRIBUICAO DE MELHORIA	0.000.000		30.000,00	
1130.01.00	CONTRIB.MELH. P/ EXPANSÃO DA REDE DE ÁGUA POTÁV. E ESGOTO	0.000.000	2.000,00		
1130.01.00	CONTRIB.MELH. P/ EXPANSÃO DA REDE DE ÁGUA POTÁV. E ESGOTO	0.01.00	2.000,00		
1130.02.00	CONTRIB.MELH.P/ EXPAN.REDE ILUMINAÇÃO PÚBLICA DA CIDADE	0.000.000	12.000,00		
1130.02.00	CONTRIB.MELH.P/ EXPAN.REDE ILUMINAÇÃO PÚBLICA DA CIDADE	0.01.00	12.000,00		
1130.03.00	CONTRIB.MELH.P/ EXPAN.REDE DE ILUMINAÇÃO PÚBLICA RURAL	0.000.000	12.000,00		
1130.03.00	CONTRIB.MELH.P/ EXPAN.REDE DE ILUMINAÇÃO PÚBLICA RURAL	0.01.00	12.000,00		
1130.04.00	CONTRIB.MELH.P/ PAVIMENTAÇÃO E OBRAS COMPLEMENTARES	0.000.000	2.000,00		
1130.04.00	CONTRIB.MELH.P/ PAVIMENTAÇÃO E OBRAS COMPLEMENTARES	0.01.00	2.000,00		
1130.99.00	OUTRAS CONTRIBUIÇÕES DE MELHORIA	0.000.000	2.000,00		
1130.99.00	OUTRAS CONTRIBUIÇÕES DE MELHORIA	0.01.00	2.000,00		
1200.00.00	RECEITA DE CONTRIBUICOES	0.000.000		9.000,00	
1210.00.00	CONTRIBUICOES SOCIAIS	0.000.000		2.000,00	
1210.99.00	OUTRAS CONTRIBUIÇÕES SOCIAIS	0.000.000	2.000,00		
1210.99.00	OUTRAS CONTRIBUIÇÕES SOCIAIS	0.01.00	2.000,00		

**PM. MUN DE S. RAIMUNDO DOCA BEZERRA**

Av. Moreno, S/N - Centro - CNPJ:01611836/0001-95

Orçamento Programa - Exercício de 2017

PREVISÃO DA RECEITA

Anexo 02

Página 2

Código	Especificação	F.R.	Desdobramento	SubCategoria Fonte	Categoria Econômica
1220.00.00	CONTRIBUIÇÕES DE INTERVENÇÃO NO DOMÍNIO ECONÓMICO.	0.000.000		7.000,00	
1220.29.00	CONTRIBUIÇÃO P/ CUSTEIO DO SERVIÇO DE ILUMINAÇÃO PÚBLICA	0.000.000	5.000,00		
1220.29.00	CONTRIBUIÇÃO P/ CUSTEIO DO SERVIÇO DE ILUMINAÇÃO PÚBLICA	0.01.00	5.000,00		
1220.99.00	OUTRA CONTRIBUIÇÕES ECONÓMICAS	0.000.000	2.000,00		
1220.99.01	OUTRAS CONTRIBUIÇÕES ECONÓMICAS - PRINCIPAL	0.01.00	2.000,00		
1300.00.00	RECEITA PATRIMONIAL	0.000.000		110.700,00	
1310.00.00	RECEITAS IMOBILIARIAS	0.000.000		6.000,00	
1311.00.00	ALUGUEIS	0.000.000	2.000,00		
1311.01.00	ALUGUÉIS DE IMÓVEIS URBANOS	0.000.000	2.000,00		
1311.01.00	ALUGUÉIS DE IMÓVEIS URBANOS	0.01.00	2.000,00		
1312.00.00	ARRENDAMENTOS	0.000.000	2.000,00		
1312.00.00	ARRENDAMENTOS	0.01.00	2.000,00		
1315.00.00	TAXA DE OCUPAÇÃO DE IMÓVEIS	0.000.000	2.000,00		
1315.00.00	TAXA DE OCUPAÇÃO DE IMÓVEIS	0.01.00	2.000,00		
1320.00.00	RECEITAS DE VALORES MOBILIÁRIOS	0.000.000		104.700,00	
1321.00.00	JUROS DE TÍTULOS DE RENDA	0.000.000	4.000,00		
1321.01.99	RECEITA JUROS DE TÍTULOS E RENDAS DE RECURSOS VINCULADOS	0.01.00	2.000,00		
1321.02.00	JUROS DE TÍTULOS DE RENDA - RECURSOS NÃO VINCULADOS	0.000.000	2.000,00		
1321.02.00	JUROS DE TÍTULOS DE RENDA - RECURSOS NÃO VINCULADOS	0.01.00	2.000,00		
1325.00.00	REMUNERAÇÃO DE DEPOSITOS BANCÁRIOS	0.000.000	100.700,00		
1325.01.00	REMUNERAÇÃO DE DEPOSITOS DE RECURSOS VINCULADOS	0.000.000	80.700,00		
1325.01.02	RECEITA REMUNERAÇÃO DEPÓS. BANCÁR.RECUR.VINCUL.FUNDEB	0.01.00	27.000,00		
1325.01.03	RECEITA REMUN.DEPÓS. BANC.RECUR.VINC. FNS	0.01.00	26.000,00		
1325.01.05	RECEITA REMUNER.DEPÓS.BANC.RECUR.VINC.-MDE	0.01.00	7.700,00		
1325.01.10	RECEITA REMUN.DEPÓS.BANC.RECUR.VINCUL.-FNAS	0.01.00	6.000,00		
1325.01.99	RECEITA REMUN. OUTROS DEPÓS.BANC.RECURSOS VINCULADOS	0.01.00	14.000,00		
1325.02.00	REMUNERAÇÃO DE DEPOSITOS DE RECURSOS NÃO VINCULADOS	0.000.000	20.000,00		
1325.02.99	REMUN. DE OUTROS DEPÓSITOS DE RECURSOS NÃO VINCULADOS	0.01.00	20.000,00		
1600.00.00	RECEITA DE SERVIÇOS	0.000.000		74.100,00	
1600.05.00	SERVIÇOS DE SAÚDE	0.000.000	53.600,00		
1600.05.01	SERVIÇOS HOSPITALARES	0.01.00	50.000,00		
1600.05.03	SERVIÇOS RADIOLÓGICOS E LABORATORIAIS	0.01.00	1.200,00		
1600.05.10	SERVIÇOS AMBULATORIAIS	0.01.00	1.200,00		
1600.05.99	OUTROS SERVIÇOS DE SAÚDE	0.01.00	1.200,00		
1600.13.00	SERVIÇOS ADMINISTRATIVOS	0.000.000	12.000,00		
1600.13.01	SERVIÇOS DE INSCRIÇÃO EM CONCURSOS PÚBLICOS	0.01.00	6.000,00		
1600.13.02	SERVIÇOS DE VENDA DE EDITAIS	0.01.00	6.000,00		
1600.29.00	SERVIÇOS DE CADASTRAMENTO DE FORNECEDORES	0.000.000	6.000,00		
1600.29.00	SERVIÇOS DE CADASTRAMENTO DE FORNECEDORES	0.01.00	6.000,00		
1600.99.00	OUTROS SERVIÇOS	0.000.000	2.500,00		
1600.99.00	OUTROS SERVIÇOS	0.01.00	2.500,00		
1700.00.00	TRANSFERÊNCIAS CORRENTES	0.000.000		21.807.600,00	
1720.00.00	TRANSFERÊNCIAS INTERGOVERNAMENTAIS	0.000.000		20.211.600,00	
1721.00.00	TRANSFERÊNCIAS DA UNIÃO	0.000.000	10.837.600,00		
1721.01.00	PARTICIPAÇÃO NA RECEITA DA UNIÃO	0.000.000	8.205.000,00		
1721.01.02	COTA-PARTE FPM	0.01.00	8.200.000,00		
1721.01.05	COTA-PARTE ITR	0.01.00	5.000,00		
1721.22.00	TRANSFERÊNCIAS DA COMPENSAÇÃO FINANCEIRA PELA EXPLORAÇÃO DE	0.000.000	137.200,00		
1721.22.20	COTA-PARTE DA COMPENS. FINANC. RECURSOS MINERAIS - CFEM	0.01.00	2.600,00		
1721.22.70	COTA-PARTE DO FUNDO ESPECIAL DO PETRÓLEO - FEP	0.01.00	132.000,00		
1721.22.90	OUTRAS TRANSF. COMPENS. FINANCEIRA-EXPLOR.RECURS.NATURAIS	0.01.00	2.600,00		
1721.33.00	TRANSFERÊNCIA DE RECURSOS SUS- FUNDO A FUNDO	0.000.000	1.320.400,00		
1721.33.11	SUS - ATENÇÃO BÁSICA	0.01.00	1.060.000,00		
1721.33.11	PISO DE ATENÇÃO BÁSICA (PAB-FIXO)	0.01.00	280.000,00		
1721.33.11	Programa de Requalificação de UBS - Reformas	0.01.00	20.000,00		

**PM. MUN DE S. RAIMUNDO DOCA BEZERRA**

Av. Moreno, S/N - Centro - CNPJ:01611836/0001-95

Orçamento Programa - Exercício de 2017

PREVISÃO DA RECEITA

Anexo 02

Página 3

Código	Especificação	F.R.	Desdobramento	SubCategoria Fonte	Categoria Econômica
1721.33.11	SAUDE DA FAMILIA SF	0.01.00	280.000,00		
1721.33.11	AGENTES COMUNITARIOS DE SAUDE - ACS	0.01.00	180.000,00		
1721.33.11	SAUDE BUCAL - SB	0.01.00	54.000,00		
1721.33.11	COMPENSAÇÃO DE ESPECIALIDADES REGIONAIS	0.01.00	80.000,00		
1721.33.11	NUCLEO DE APOIO A SAUDE DA FAMILIA NASF	0.01.00	60.000,00		
1721.33.11	PROGRAMA SAUDE NA ESCOLA SE	0.01.00	54.000,00		
1721.33.11	PROGRAMA DE MELHORIA DO ACESSO E DA QUALIDADE PAMQ	0.01.00	26.000,00		
1721.33.11	OUTROS PROGRAMAS DO PISO DE ATENÇÃO BASICA	0.01.00	26.000,00		
1721.33.12	ATENCAO DO MAC AMBULATORIAL E HOSPITALAR	0.01.00	78.000,00		
1721.33.12	TETO MUNICIPAL DA MEDIA E ALGA COMPLEXIDADE AMBUL. E HOSPITALAR	0.01.00	12.000,00		
1721.33.12	CEO - CENTRO DE ESPECIALIDADE ODONTOLOGICA	0.01.00	10.000,00		
1721.33.12	SERVICO DE ATENDIMENTO MOVEI AS URGENCIA - SAMU 192	0.01.00	10.000,00		
1721.33.12	CAPS CENTRO DE ATENÇÃO PS9COSOCIAL	0.01.00	10.000,00		
1721.33.12	TETO MUNICIPAL DA REDE SAUDE MENTAL (RSME)	0.01.00	12.000,00		
1721.33.12	TETO MUNICIPAL DA REDE CEGONHA (RCE-RCEG)	0.01.00	12.000,00		
1721.33.12	OUTROS PROGRAMAS DO MAC	0.01.00	12.000,00		
1721.33.13	VIGILANCIA EM SAUDE	0.01.00	60.000,00		
1721.33.13	PISO FIXO DE VIGILANCIA E PROMOÇÃO A SAUDE PFVS	0.01.00	12.000,00		
1721.33.13	PISO ESTRATEGICO DE RISCO DE VS (FNS)	0.01.00	6.000,00		
1721.33.13	AÇÕES ESTRUTURANTES DE VIGILANCIA SANITARIA (FNS)	0.01.00	12.000,00		
1721.33.13	CAMPANHA DE VACINAÇÃO POLIOMIELITE	0.01.00	6.000,00		
1721.33.13	CAMPANHA DE VACINAÇÃO DO IDOSO (INFLUENZA)	0.01.00	6.000,00		
1721.33.13	CAMPANHA NACIONAL DO SEGUIMENTO DO SARAMPO E RUBEOLA	0.01.00	6.000,00		
1721.33.13	OUTRAS CAMPANHAS DE VACINAÇÃO	0.01.00	6.000,00		
1721.33.13	OUTRAS TRANSFERENCIAS EM VIGILANCIA DE SAUDE	0.01.00	6.000,00		
1721.33.14	ASSISTENCIA FARMACEUTICA	0.01.00	36.000,00		
1721.33.14	COMPONENTE BASICO DA ASSISTENCIA FARMACEUTICA	0.01.00	24.000,00		
1721.33.14	COMPONENTE ESTRATEGICO DA ASSISTENCIA FARMACEUTICA	0.01.00	6.000,00		
1721.33.14	OUTROS PROGRAMAS DE ASSISTENCIA FARMACEUTICA	0.01.00	6.000,00		
1721.33.15	INVESTIMENTO	0.01.00	74.000,00		
1721.33.15	PROGRAMA DE REQUALIFICACAO DE UBS CONSTRUCAO	0.01.00	20.000,00		
1721.33.15	PROGRAMA DE REQUALIFICACAO DE UBS AMPLIAÇÃO	0.01.00	20.000,00		
1721.33.15	UNIDADE BASICA DE SAUDE UBS	0.01.00	14.000,00		
1721.33.15	OUTRAS TRANSFERENCIAS DE INVESTIMENTOS	0.01.00	20.000,00		
1721.33.99	TRANSFERÊNCIA DE RECURSOS SUS- FUNDO A FUNDO	0.01.00	12.400,00		
1721.33.99	OUTRAS TRANSFERENCIAS DE RECURSOS DO SUS - REPASSE FUNDO A FUNDO	0.01.00	12.400,00		
1721.34.00	TRANSFERÊNCIA DE RECURSOS FNAS	0.000.000	434.000,00		
1721.34.01	PISO BASICO FIXO - PBF CRAS	0.01.00	50.000,00		
1721.34.01	PROJOVEM ADOLESCENTE - PBV I (SERVICOS SOCIOEDUCATIVOS)	0.01.00	60.000,00		
1721.34.01	PROTECAO SOCIAL BASICA - PBV II (CRIANÇAS ATÉ 06 ANOS E IDOS)	0.01.00	30.000,00		
1721.34.01	PROTECAO SOCIAL BASICA PBV II (OUTRAS ACOES PRIORITARIAS)	0.01.00	30.000,00		
1721.34.01	OUTRAS TRANSFERENCIAS - PROTECAO SOCIAL BASICA	0.01.00	16.000,00		
1721.34.02	PISO FIXO DE MEDIA COMPLEXIDADE - PFMC (CREAS)	0.01.00	25.000,00		
1721.34.02	SERVIÇO DE CONVIVENCIA E FORTALECIMENTO DE VINCULOS (SCFV)	0.01.00	60.000,00		
1721.34.02	PROTECAO SOCIAL DE ALTA COMPLEXIDADE	0.01.00	16.000,00		
1721.34.02	OUTRAS TRANSFERENCIAS - PROTECAO SOCIAL ESPECIAL	0.01.00	16.000,00		
1721.34.03	INDICE DE GESTAO DESCENTRALIZADA DO BOLSA FAMILIA - IGDBF	0.01.00	60.000,00		
1721.34.03	INDICE DE GESTAO DESCENTRALIZADA DO SUAS - IGD-SUAS	0.01.00	60.000,00		
1721.34.03	OUTRAS TRANSFERENCIAS - PROTECAO SOCIAL ESPECIAL	0.01.00	5.000,00		
1721.34.09	OUTRAS TRANSFERENCIAS DE RECURSOS DO FUNDO NAC DE ASSIST SOC	0.01.00	6.000,00		
1721.35.00	TRANSFERENCIA DE RECURSOS DO FUNDO NACIONAL DE DESENVOLVIMEN	0.01.00	629.000,00		
1721.35.01	TRANSFERÊNCIAS DO SALÁRIO-EDUCAÇÃO	0.01.00	137.000,00		
1721.35.02	TRANSF.FNDE AO PROGRAMA DINHEIRO DIRETO NA ESCOLA- PDDE	0.01.00	20.000,00		
1721.35.03	TRANSF.FNDE PROGRAMA NACIONAL DE ALIMENTAÇÃO-PNAE	0.01.00	292.000,00		
1721.35.04	TRANSF.FNDE PROGRAMA NACIONAL TRANSPORTE ESCOLAR-PNATE	0.01.00	80.000,00		

**PM. MUN DE S. RAIMUNDO DOCA BEZERRA**

Av. Moreno, S/N - Centro - CNPJ:01611836/0001-95

Orçamento Programa - Exercício de 2017

PREVISÃO DA RECEITA

Anexo 02

Página 4

Código	Especificação	F.R.	Desdobramento	SubCategoria Fonte	Categoria Econômica
1721.35.99	OUTRAS TRANSF.FUNDO NAC.DESENV.EDUCAÇÃO-FNDE	0.01.00	100.000,00		
1721.35.99	PBA - PROGRAMA BRASIL ALFABETIZADO	0.01.00	20.000,00		
1721.35.99	OUTRAS TRANSF.FUNDO NAC.DESENV.EDUCAÇÃO-FNDE	0.01.00	80.000,00		
1721.36.00	TRANSF.FINANCEIRA DO ICMS- DESONERAÇÃO - L.C. Nº 87/96	0.000.000	30.000,00		
1721.36.00	TRANSF.FINANCEIRA DO ICMS- DESONERAÇÃO - L.C. Nº 87/96	0.01.00	30.000,00		
1721.99.00	OUTRAS TRANSFERÊNCIAS DA UNIÃO	0.000.000	82.000,00		
1721.99.00	OUTRAS TRANSFERÊNCIAS DA UNIÃO	0.01.00	14.000,00		
1721.99.01	FEX - FOMENTO AS EXPORTACOES	0.01.00	14.000,00		
1721.99.02	AFM - APOIO FINANCEIRO AOS MUNICIPIOS	0.01.00	40.000,00		
1721.99.03	DEMAIS TRANSFERENCIAS DA UNIAO	0.01.00	14.000,00		
1722.00.00	TRANSFERENCIAS DOS ESTADOS	0.000.000	1.388.000,00		
1722.01.00	PARTICIPACAO NA RECEITA DOS ESTADOS	0.000.000	1.296.000,00		
1722.01.01	COTA-PARTE DO ICMS	0.01.00	1.200.000,00		
1722.01.02	COTA-PARTE DO IPVA	0.01.00	40.000,00		
1722.01.04	COTA-PARTE DO IPI SOBRE EXPORTAÇÃO	0.01.00	10.000,00		
1722.01.13	COTA-PARTE DA CONTRIB.INTERVENÇÃO NO DOMÍNIO ECONÓMICO	0.01.00	20.000,00		
1722.01.99	OUTRAS PARTICIPAÇÕES NA RECEITA DOS ESTADOS	0.01.00	26.000,00		
1722.33.00	TRANSF.RECUR.ESTADO P/PROGR. SAÚDE-REPASSE FUNDO A FUNDO	0.000.000	92.000,00		
1722.33.01	TRANSFERENCIA DE REC. DO EST. P/PROG. DE SAUDE - REPASSE FUNDO A FUNDO	0.01.00	66.000,00		
1722.33.02	TRANSF.RECUR.ESTADO P/PROGR. ASSIST. SOCIAL - REPASSE FUNDO A FUNDO	0.01.00	26.000,00		
1724.00.00	TRANSFERENCIAS MULTIGOVERNAMENTAIS	0.000.000	7.986.000,00		
1724.01.00	TRANSF.RECURSOS DO FUNDO DE MANUTENÇÃO E DESENVOLVIMENTO	0.000.000	4.658.000,00		
1724.01.00	TRANSF.RECURSOS DO FUNDO DE MANUTENÇÃO E DESENVOLVIMENTO	0.01.00	4.658.000,00		
1724.02.00	TRANSF RECUR.COMPLEMENTAÇÃO DA UNIÃO - FUNDEB	0.000.000	3.302.000,00		
1724.02.00	TRANSF RECUR.COMPLEMENTAÇÃO DA UNIÃO - FUNDEB	0.01.00	3.302.000,00		
1724.99.00	OUTRAS TRANSFERÊNCIAS MULTIGOVERNAMENTAIS	0.000.000	26.000,00		
1724.99.00	OUTRAS TRANSFERÊNCIAS MULTIGOVERNAMENTAIS	0.01.00	26.000,00		
1760.00.00	TRANSFERENCIAS DE CONVENIOS	0.000.000		1.596.000,00	
1761.00.00	TRANSFERENCIAS DE CONVENIOS DA UNIAO E DE SUAS ENTIDADES	0.000.000	798.000,00		
1761.01.00	TRANSF.CONVÊNIO UNIAO P/ O SUS	0.000.000	266.000,00		
1761.01.00	TRANSF.CONVÊNIO UNIAO P/ O SUS	0.01.00	266.000,00		
1761.02.00	TRANSF.CONVÊNIO DA UNIAO A PROGRAMAS EDUCAÇÃO	0.000.000	266.000,00		
1761.02.00	TRANSF.CONVÊNIO DA UNIAO A PROGRAMAS EDUCAÇÃO	0.01.00	266.000,00		
1761.03.00	TRANSF.CONVÊNIO DA UNIAO A PROGRAMAS DE ASSIST. SOCIAL	0.000.000	133.000,00		
1761.03.00	TRANSF.CONVÊNIO DA UNIAO A PROGRAMAS DE ASSIST. SOCIAL	0.01.00	133.000,00		
1761.99.00	OUTRAS TRANSFERÊNCIAS DE CONVÊNIO DA UNIAO	0.000.000	133.000,00		
1761.99.00	OUTRAS TRANSFERÊNCIAS DE CONVÊNIO DA UNIAO	0.01.00	133.000,00		
1762.00.00	TRANSFERENCIAS DOS ESTADOS E DE SUAS ENTIDADES	0.000.000	798.000,00		
1762.01.00	TRANSF.CONV.ESTADO P/ O SUS	0.000.000	266.000,00		
1762.01.00	TRANSF.CONV.ESTADO P/ O SUS	0.01.00	266.000,00		
1762.02.00	TRANSF.CONV.ESTADO A PROGRAMAS DE EDUCAÇÃO	0.000.000	266.000,00		
1762.02.00	TRANSF.CONV.ESTADO A PROGRAMAS DE EDUCAÇÃO	0.01.00	266.000,00		
1762.99.00	OUTRAS TRANSFERÊNCIAS DE CONVÊNIO DO ESTADO	0.000.000	266.000,00		
1762.99.00	OUTRAS TRANSFERÊNCIAS DE CONVÊNIO DO ESTADO	0.01.00	133.000,00		
1762.99.02	TRANSFERÊNCIAS DE CONVENIO DA ASSIST. SOCIAL	0.01.00	133.000,00		
1900.00.00	OUTRAS RECEITAS CORRENTES	0.000.000		37.600,00	
1910.00.00	MULTAS E JUROS DE MORA	0.000.000		17.000,00	
1911.00.00	MULTAS E JUROS DE MORA DOS TRIBUTOS	0.000.000	7.500,00		
1911.02.00	MULTAS E JUROS DE MORA - IMPOSTO SOBRE A RENDA E PROVENTOS	0.000.000	1.500,00		
1911.02.03	MULTAS JUROS DE MORA-IMP.SOBRE IRRF	0.01.00	1.500,00		
1911.38.00	MULTAS JUROS DE MORA IPTU	0.000.000	1.500,00		
1911.38.00	MULTAS JUROS DE MORA IPTU	0.01.00	1.500,00		
1911.39.00	MULTAS JUROS DE MORA ITBI	0.000.000	1.500,00		
1911.39.00	MULTAS JUROS DE MORA ITBI	0.01.00	1.500,00		
1911.40.00	MULTAS JUROS DE MORA ISS	0.000.000	1.500,00		

**PM. MUN DE S. RAIMUNDO DOCA BEZERRA**

Av. Moreno, S/N - Centro - CNPJ:01611836/0001-95

Orçamento Programa - Exercício de 2017

PREVISÃO DA RECEITA

Anexo 02

Página 5

Código	Especificação	F.R.	Desdobramento	SubCategoria Fonte	Categoria Econômica
1911.40.00	MULTAS JUROS DE MORA ISS	0.01.00	1.500,00		
1911.99.00	MULTAS E JUROS DE MORA DE OUTROS TRIBUTOS	0.000.000	1.500,00		
1911.99.01	MULTAS E JUROS DE MORA DE OUTROS TRIBUTOS	0.01.00	1.500,00		
1913.00.00	MULTAS E JUROS DE MORA DA DÍVIDA ATIVA DOS TRIBUTOS	0.000.000	7.500,00		
1913.02.00	MULTAS E JUROS DE MORA DA DÍVIDA ATIVA DO IMPOSTO SOBRE O IRRF	0.01.00	1.500,00		
1913.02.03	MULTAS JUROS MORA-DÍVIDA ATIVA- IRRF	0.01.00	1.500,00		
1913.11.00	MULTAS JUR.MORA DÍVIDA ATIVA - IPTU	0.000.000	1.500,00		
1913.11.00	MULTAS JUR.MORA DÍVIDA ATIVA - IPTU	0.01.00	1.500,00		
1913.12.00	MULTAS JUROS MORA DÍVIDA ATIVA - ITBI	0.000.000	1.500,00		
1913.12.00	MULTAS JUROS MORA DÍVIDA ATIVA - ITBI	0.01.00	1.500,00		
1913.13.00	MULTAS JUROS MORA DÍVIDA ATIVA - ISS	0.000.000	1.500,00		
1913.13.00	MULTAS JUROS MORA DÍVIDA ATIVA - ISS	0.01.00	1.500,00		
1913.99.00	MULTAS E JUROS DE MORA DA DÍVIDA ATIVA DE OUTROS TRIBUTOS	0.000.000	1.500,00		
1913.99.00	MULTAS E JUROS DE MORA DA DÍVIDA ATIVA DE OUTROS TRIBUTOS	0.01.00	1.500,00		
1918.00.00	MULTAS E JUROS DE MORA DE OUTRAS RECEITAS	0.000.000	2.000,00		
1918.99.00	OUTRAS MULTAS E JUROS DE MORA	0.000.000	2.000,00		
1918.99.00	OUTRAS MULTAS E JUROS DE MORA	0.01.00	2.000,00		
1920.00.00	INDENIZACOES E RESTITUICOES	0.000.000		13.500,00	
1921.00.00	INDENIZACOES	0.000.000	12.000,00		
1921.06.00	INDENIZACOES POR DANOS CAUSADOS AO PATRIMÔNIO PÚBLICO	0.000.000	6.000,00		
1921.06.00	INDENIZACOES POR DANOS CAUSADOS AO PATRIMÔNIO PÚBLICO	0.01.00	6.000,00		
1921.99.00	OUTRAS INDENIZACOES	0.000.000	6.000,00		
1921.99.00	OUTRAS INDENIZACOES	0.01.00	6.000,00		
1922.00.00	RESTITUICOES	0.000.000	1.500,00		
1922.99.00	OUTRAS RESTITUICOES	0.000.000	1.500,00		
1922.99.00	OUTRAS RESTITUICOES	0.01.00	1.500,00		
1930.00.00	RECEITA DA DÍVIDA ATIVA	0.000.000		7.100,00	
1931.00.00	RECEITA DA DÍVIDA ATIVA TRIBUTARIA	0.000.000	7.100,00		
1931.11.00	RECEITA DA DÍVIDA ATIVA DO IPTU	0.000.000	1.500,00		
1931.11.00	RECEITA DA DÍVIDA ATIVA DO IPTU	0.01.00	1.500,00		
1931.12.00	RECEITA DA DÍVIDA ATIVA DO ITBI	0.000.000	1.500,00		
1931.12.00	RECEITA DA DÍVIDA ATIVA DO ITBI	0.01.00	1.500,00		
1931.13.00	RECEITA DA DÍVIDA ATIVA DO ISS	0.000.000	1.500,00		
1931.13.00	RECEITA DA DÍVIDA ATIVA DO ISS	0.01.00	1.500,00		
1931.99.00	RECEITA DA DÍVIDA ATIVA DE OUTROS TRIBUTOS	0.000.000	2.600,00		
1931.99.01	RECEITA DA DÍVIDA ATIVA DE OUTROS TRIBUTOS - PRINCIPAL	0.01.00	2.600,00		
2000.00.00	RECEITAS DE CAPITAL	0.000.000			2.880.000,00
2100.00.00	OPERACOES DE CREDITO	0.000.000		132.000,00	
2110.00.00	OPERACOES DE CREDITO INTERNAS	0.000.000		132.000,00	
2114.00.00	OPERACOES DE CREDITO INTERNAS - CONTRATUAIS	0.000.000	66.000,00		
2114.01.00	OP.CRÉDITO INTERNAS P/PROGRAMAS DE EDUCAÇÃO	0.000.000	66.000,00		
2114.01.00	OP.CRÉDITO INTERNAS P/PROGRAMAS DE EDUCAÇÃO	0.01.00	66.000,00		
2119.00.00	OUTRAS OPERAÇÕES DE CRÉDITO INTERNAS	0.000.000	66.000,00		
2119.00.00	OUTRAS OPERAÇÕES DE CRÉDITO INTERNAS	0.01.00	66.000,00		
2200.00.00	ALIENACAO DE BENS	0.000.000		132.000,00	
2210.00.00	ALIENACAO DE BENS MOVEIS	0.000.000		66.000,00	
2219.00.00	ALIENAÇÃO DE OUTROS BENS MÓVEIS	0.000.000	66.000,00		
2219.00.00	ALIENAÇÃO DE OUTROS BENS MÓVEIS	0.01.00	66.000,00		
2220.00.00	ALIENACAO DE BENS IMOVEIS	0.000.000		66.000,00	
2229.00.00	ALIENAÇÃO DE OUTROS BENS IMÓVEIS	0.000.000	66.000,00		
2229.00.00	ALIENAÇÃO DE OUTROS BENS IMÓVEIS	0.01.00	66.000,00		
2400.00.00	TRANSFERENCIAS DE CAPITAL	0.000.000		2.616.000,00	
2470.00.00	TRANSFERENCIAS DE CONVENIOS	0.000.000		2.616.000,00	
2471.00.00	TRANSFERENCIAS DE CONVENIOS DA UNIAO E DE SUAS ENTIDADES	0.000.000	1.564.000,00		
2471.01.00	TRANSF.CONVÊNIO DA UNIAO PARA O SUS	0.000.000	532.000,00		

**PM. MUN DE S. RAIMUNDO DOCA BEZERRA**

Av. Moreno, S/N - Centro - CNPJ:01611836/0001-95

Orçamento Programa - Exercício de 2017

RECEITA CORRENTE LIQUIDA - LC 101, ART. 2, Inciso IV

Quadro 20

Página 1

Código	Especificação	Previsão
1000.00.00.00	RECEITAS CORRENTES	
1100.00.00.00	RECEITA TRIBUTARIA	291.000,00
1200.00.00.00	RECEITA DE CONTRIBUICOES	9.000,00
1300.00.00.00	RECEITA PATRIMONIAL	110.700,00
1600.00.00.00	RECEITA DE SERVICOS	74.100,00
1700.00.00.00	TRANSFERENCIAS CORRENTES	21.807.600,00
1900.00.00.00	OUTRAS RECEITAS CORRENTES	37.600,00
9500.00.00.00	DEDUÇÕES DO FUNDEB	-1.897.000,00
	TOTAL	20.433.000,00

Percentual de Gastos com Pessoal**Legislativo***Despesa com Pessoal* 460.000,00**Deduções**

Categoria	Tipo	Valor
3.1.90.91.00	NV	1.000,00
3.1.90.92.00	NV	1.000,00

Total 2.000,00

Despesa Líquida: 458.000,00

Percentual Aplicado: 2,24 %

Executivo*Despesa com Pessoal* 9.069.613,50**Deduções**

Categoria	Tipo	Valor
3.1.90.91.00	NV	19.965,00
3.1.90.92.00	EF	26.620,00
3.1.90.92.00	FM	66.550,00
3.1.90.92.00	FO	13.310,00
3.1.90.92.00	NV	62.564,00
3.1.90.92.00	SD	35.310,00

Total 224.319,00

Despesa Líquida: 8.845.294,50

Percentual Aplicado: 43,29 %



PM. MUN DE S. RAIMUNDO DOCA BEZERRA
Av. Moreno, S/N - Centro - CNPJ:01611836/0001-95

Orçamento Programa - Exercício de 2017

EVOLUÇÃO DA RECEITA
(Inc. III, Art. 22º)

Página 1

Codigo	Discriminação	Receita Arrecadada				Receita Prevista	
		2013	2014	2015	2016	2017	
1000.00.00	RECEITAS CORRENTES						
1100.00.00	RECEITA TRIBUTARIA			251.900,00	277.090,00		
1200.00.00	RECEITA DE CONTRIBUIÇÕES			48.400,00	53.240,00		
1300.00.00	RECEITA PATRIMONIAL			87.523,29	98.025,62		
1600.00.00	RECEITA DE SERVIÇOS			70.200,00	77.220,00		
1700.00.00	TRANSFERÊNCIAS CORRENTES			17.970.900,00	19.817.140,00		
1900.00.00	OUTRAS RECEITAS CORRENTES			30.176,71	33.194,38		
	Sub Total	0,00	0,00	18.459.100,00	20.355.910,00	0,00	
2000.00.00	RECEITAS DE CAPITAL						
2100.00.00	OPERAÇÕES DE CRÉDITO			110.000,00	121.000,00		
2200.00.00	ALIENAÇÃO DE BENS			110.000,00	121.000,00		
2400.00.00	TRANSFERÊNCIAS DE CAPITAL			2.142.200,00	2.306.920,00		
	Sub Total	0,00	0,00	2.362.200,00	2.548.920,00	0,00	
7000.00.00	RECEITAS CORRENTES - INTRA-ORÇAMENTÁRIAS						
	Sub Total	0,00	0,00	0,00	0,00	0,00	
8000.00.00	RECEITAS DE CAPITAL - INTRA-ORÇAMENTÁRIAS						
	Sub Total	0,00	0,00	0,00	0,00	0,00	
9000.00.00	DEDUÇÕES DO FUNDEB						
9500.00.00	DEDUÇÕES DO FUNDEB			-1.555.300,00	-1.710.830,00		
	Sub Total	0,00	0,00	-1.555.300,00	-1.710.830,00	0,00	
	TOTAL	0,00	0,00	19.266.000,00	21.194.000,00	0,00	



PM. MUN DE S. RAIMUNDO DOCA BEZERRA

Av. Moreno, S/N - Centro

01611836/0001-95

Exercício: 2017

DESPESA ORÇADA POR FUNÇÃO

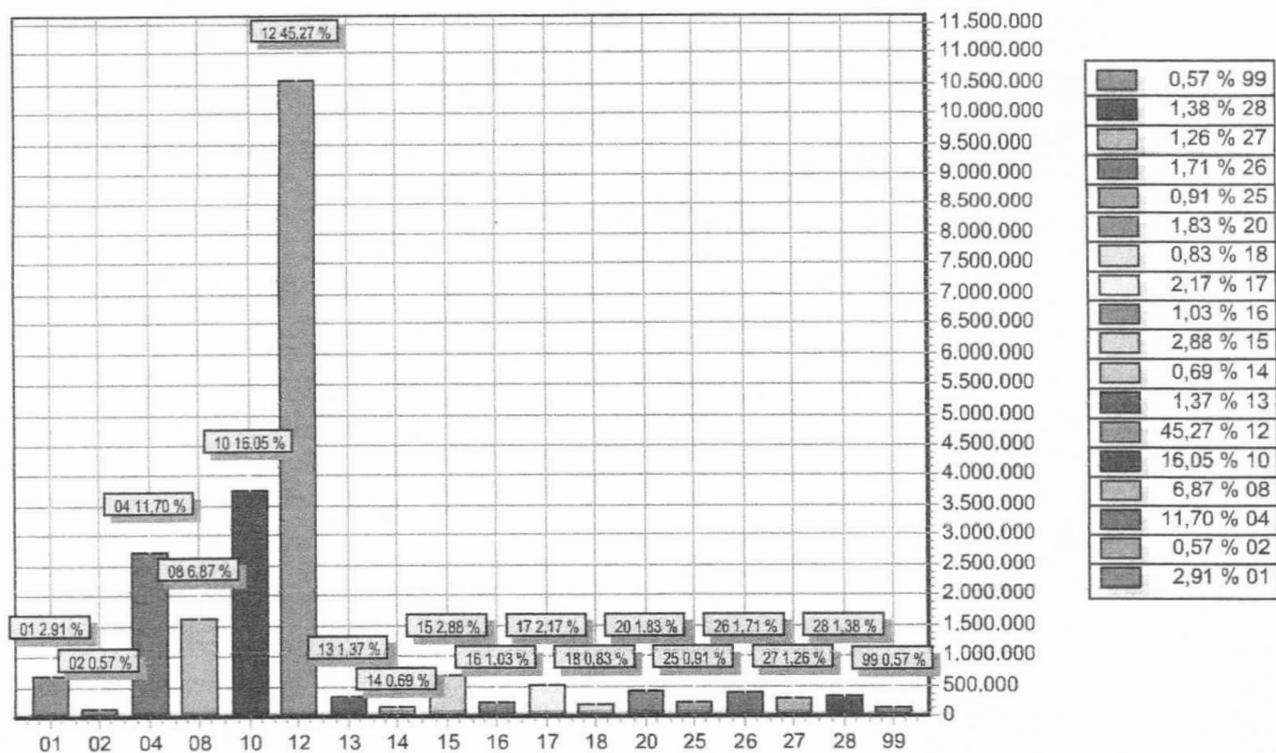

FUNÇÃO	DOTAÇÃO
01 Legislativa	679.000,00
02 Judiciária	133.100,00
04 Administração	2.728.759,00
08 Assistência Social	1.602.556,00
10 Saúde	3.740.720,00
12 Educação	10.553.410,00
13 Cultura	319.440,00
14 Direitos da Cidadania	160.250,00
15 Urbanismo	672.155,00
16 Habitação	239.580,00
17 Saneamento	505.780,00
18 Gestão Ambiental	192.995,00
20 Agricultura	425.920,00
25 Energia	212.960,00
26 Transporte	399.300,00
27 Desporto e Lazer	292.820,00
28 Encargos Especiais	321.255,00
99 Reserva de Contingência	133.000,00
TOTAL	23.313.000,00



PM. MUN DE S. RAIMUNDO DOCA BEZERRA

Av. Moreno, S/N - Centro

01611836/0001-95

Exercício: 2017

DESPESA ORÇADA POR GRUPO

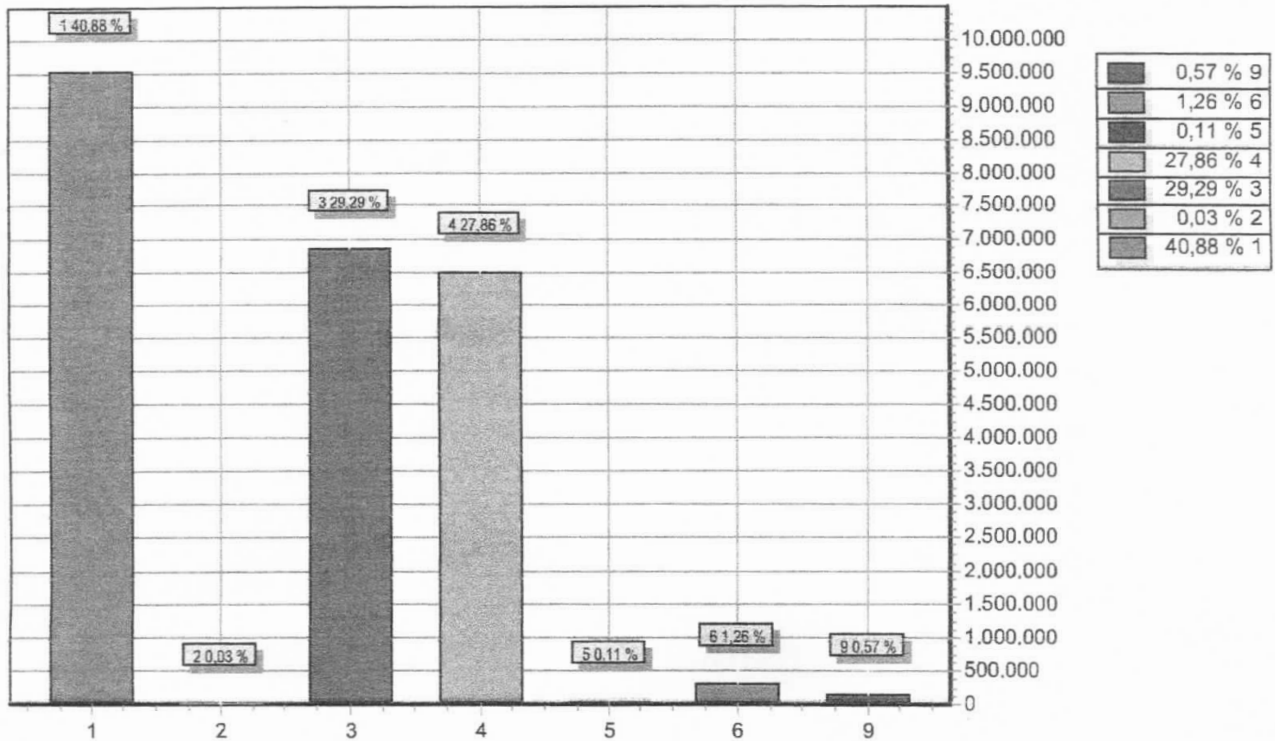

GRUPO		DOTAÇÃO
1	PESSOAL E ENCARGOS SOCIAIS	9.529.613,50
2	JUROS E ENCARGOS DA DÍVIDA	6.655,00
3	OUTRAS DESPESAS CORRENTES	6.828.125,50
4	INVESTIMENTOS	6.494.351,00
5	INVERSÕES FINANCEIRAS	26.620,00
6	AMORTIZAÇÃO DA DÍVIDA	294.635,00
9	RESERVA DE CONTINGÊNCIA	133.000,00
TOTAL		23.313.000,00